

5月事業概況

(単位:千円, %)

項目	件数	金額	対前年比
保証利用企業	13,228	—	99.3
保証申込	2,463	39,507,358	845.0
保証承諾	2,424	39,055,122	853.3
保証残高	27,433	207,790,024	113.1
代位弁済	11	45,451	63.4

資金使途別保証承諾状況

(単位:千円, %)

	5 月 中				2 年 度 累 計			
	件数	金額	前年比	構成比	件数	金額	前年比	構成比
運転資金	2,280	37,880,612	1,421.1	97.0	3,453	53,822,633	889.7	95.8
設備資金	22	269,100	71.3	0.7	61	542,130	99.4	1.0
運転設備資金	122	905,410	59.0	2.3	244	1,805,190	68.4	3.2
合 計	2,424	39,055,122	853.3	100.0	3,758	56,169,953	608.3	100.0

期間別保証承諾状況

(単位:千円, %)

	5 月 中				2 年 度 累 計			
	件数	金額	前年比	構成比	件数	金額	前年比	構成比
3 か月以下	12	71,330	26.3	0.2	28	213,234	55.0	0.4
6 か月以下	11	115,219	32.0	0.3	32	293,219	41.8	0.5
1 か年以下	70	731,750	88.8	1.9	146	1,786,568	91.8	3.2
2 か年以下	82	429,196	87.4	1.1	170	934,342	110.4	1.7
3 か年以下	54	536,897	1,183.4	1.4	88	669,904	627.4	1.2
4 か年以下	22	118,720	1,733.3	0.3	36	196,820	441.9	0.4
5 か年以下	131	1,001,132	304.4	2.6	247	1,709,145	261.1	3.0
7 か年以下	210	1,859,742	348.8	4.8	375	2,938,071	270.3	5.2
10 か年以下	1,825	33,856,736	2,366.1	86.7	2,626	47,001,250	1,551.2	83.7
10 か年超	7	334,400	117.1	0.9	10	427,400	99.9	0.8
合 計	2,424	39,055,122	853.3	100.0	3,758	56,169,953	608.3	100.0

金額別保証承諾状況

(単位:千円, %)

	5 月 中				2 年 度 累 計			
	件数	金額	前年比	構成比	件数	金額	前年比	構成比
100万円以下	103	88,949	183.6	0.2	209	179,606	179.9	0.3
200万円以下	162	293,872	226.4	0.8	342	621,682	226.5	1.1
300万円以下	236	691,530	253.3	1.8	420	1,219,482	245.7	2.2
500万円以下	285	1,334,982	292.2	3.4	486	2,272,587	293.7	4.0
1,000万円以下	410	3,573,610	450.3	9.2	645	5,579,494	355.1	9.9
1,500万円以下	162	2,300,510	719.3	5.9	228	3,217,078	427.2	5.7
2,000万円以下	259	5,059,879	642.1	13.0	372	7,274,280	445.6	13.0
3,000万円以下	721	21,291,996	2,739.2	54.5	819	24,067,950	1,603.7	42.8
5,000万円以下	82	3,892,294	509.5	10.0	230	10,957,294	786.2	19.5
6,000万円以下	0	0	*	*	1	53,000	94.6	0.1
7,000万円以下	0	0	*	*	0	0	*	*
8,000万円以下	0	0	*	*	0	0	*	*
1億円以下	2	187,500	208.3	0.5	4	387,500	203.9	0.7
1億2千万円以下	0	0	*	*	0	0	*	*
1億5千万円以下	1	140,000	*	0.4	1	140,000	109.4	0.2
2億円以下	1	200,000	*	0.5	1	200,000	*	0.4
合 計	2,424	39,055,122	853.3	100.0	3,758	56,169,953	608.3	100.0

新規・継続別保証承諾状況

(単位:千円, %)

	5 月 中				2 年 度 累 計			
	件数	金額	前年比	構成比	件数	金額	前年比	構成比
新規	300	4,064,410	2,690.4	10.4	411	4,857,510	1,290.6	8.6
継続	2,124	34,990,712	790.6	89.6	3,347	51,312,443	579.3	91.4
合 計	2,424	39,055,122	853.3	100.0	3,758	56,169,953	608.3	100.0

金融機関別保証状況

(単位:千円, %)

	保証承諾								5月末保債務残高				代位弁済 (2年度累計)		
	5月中				2年度累計				件数	金額	前年比	構成比	件数	金額	前年比
	件数	金額	前年比	構成比	件数	金額	前年比	構成比							
みずほ銀行	0	0	*	*	1	10,000	100.0	0.0	38	356,108	69.7	0.2	0	0	*
三菱UFJ銀行	0	0	*	*	0	0	*	*	21	274,632	65.3	0.1	0	0	*
(都市銀行計)	0	0	*	*	1	10,000	50.0	0.0	59	630,740	67.7	0.3	0	0	*
秋田銀行	1,034	17,949,617	1,027.3	46.0	1,681	27,358,079	733.6	48.7	12,230	94,783,964	114.6	45.6	18	92,554	106.4
北都銀行	748	13,540,368	714.8	34.7	1,082	18,299,623	491.3	32.6	8,545	73,440,047	108.9	35.3	6	29,636	460.2
荘内銀行	3	32,819	875.2	0.1	3	32,819	875.2	0.1	26	182,452	87.5	0.1	0	0	*
青森銀行	2	25,000	*	0.1	7	98,500	3,924.3	0.2	90	755,663	171.3	0.4	0	0	*
山形銀行	3	45,000	81.8	0.1	5	63,000	110.5	0.1	74	541,829	101.2	0.3	0	0	*
東北銀行	10	275,000	947.0	0.7	10	275,000	947.0	0.5	83	622,085	141.8	0.3	0	0	*
七十七銀行	0	0	*	*	0	0	*	*	11	47,842	69.7	0.0	0	0	*
岩手銀行	4	65,000	*	0.2	4	65,000	*	0.1	56	712,787	112.3	0.3	0	0	*
みちのく銀行	8	106,510	488.6	0.3	11	127,413	304.8	0.2	129	867,548	99.4	0.4	0	0	*
(地方銀行計)	1,812	32,039,314	854.1	82.0	2,803	46,319,434	610.1	82.5	21,244	171,954,217	112.2	82.8	24	122,190	130.8
北日本銀行	26	607,600	5,523.6	1.6	31	679,600	1,998.8	1.2	183	1,582,663	137.9	0.8	0	0	*
きらやか銀行	9	118,854	125.6	0.3	18	240,154	204.2	0.4	155	1,278,899	101.5	0.6	0	0	*
(第二地方銀行計)	35	726,454	687.9	1.9	49	919,754	606.7	1.6	338	2,861,562	118.9	1.4	0	0	*
秋田信用金庫	185	1,982,840	850.7	5.1	273	2,558,116	523.1	4.6	1,785	9,973,433	109.4	4.8	2	3,647	75.2
羽後信用金庫	195	1,820,919	603.8	4.7	316	2,628,414	570.1	4.7	2,294	10,691,849	116.9	5.1	3	20,768	119.5
(信用金庫計)	380	3,803,759	711.4	9.7	589	5,186,530	545.9	9.2	4,079	20,665,282	113.1	9.9	5	24,415	109.8
秋田県信用組合	197	2,485,595	1,338.9	6.4	316	3,734,235	887.7	6.6	1,620	10,507,647	142.2	5.1	0	0	*
(信用組合計)	197	2,485,595	1,338.9	6.4	316	3,734,235	887.7	6.6	1,620	10,507,647	142.2	5.1	0	0	*
商工組合中央金庫	0	0	*	*	0	0	*	*	92	1,023,925	83.1	0.5	0	0	*
かづの農協	0	0	*	*	0	0	*	*	1	146,652	88.0	0.1	0	0	*
(その他計)	0	0	*	*	0	0	*	*	93	1,170,577	83.7	0.6	0	0	*
合計	2,424	39,055,122	853.3	100.0	3,758	56,169,953	608.3	100.0	27,433	207,790,024	113.1	100.0	29	146,605	109.7

業種別保証状況

(単位:千円, %)

	保証承諾								5月末保証債務残高				代位弁済 (2年度累計)		
	5月中				2年度累計				件数	金額	前年比	構成比	件数	金額	前年比
	件数	金額	前年比	構成比	件数	金額	前年比	構成比							
食料品工業	68	1,300,720	1,506.4	3.3	105	1,899,842	608.6	3.4	751	6,854,833	115.9	3.3	1	8,721	368.8
繊維品工業	36	535,100	1,173.5	1.4	55	715,600	722.1	1.3	395	2,698,103	107.5	1.3	0	0	*
木材・木製品工業	22	393,000	4,912.5	1.0	37	605,700	1,430.6	1.1	292	3,278,392	99.2	1.6	0	0	*
家具・建具工業	11	165,500	258.2	0.4	20	245,500	243.0	0.4	195	961,735	103.2	0.5	0	0	*
紙工業	3	27,000	*	0.1	3	27,000	67.5	0.0	33	304,139	96.6	0.1	0	0	*
製版・製本業	0	0	*	*	0	0	*	*	2	3,080	59.9	0.0	0	0	*
化学工業	0	0	*	*	0	0	*	*	7	91,182	172.3	0.0	0	0	*
石油石炭工業	0	0	*	*	0	0	*	*	12	241,265	96.0	0.1	0	0	*
ゴム・プラスチック工業	10	245,700	1,321.0	0.6	12	298,700	1,605.9	0.5	71	707,598	134.6	0.3	0	0	*
ゴム製品工業	0	0	*	*	0	0	*	*	2	17,331	70.3	0.0	0	0	*
皮革工業	6	81,500	16,300.0	0.2	8	87,000	424.4	0.2	56	377,715	113.1	0.2	0	0	*
窯業	9	237,000	3,950.0	0.6	14	316,360	5,272.7	0.6	94	879,455	112.7	0.4	0	0	*
機械工業	45	919,000	609.8	2.4	74	1,407,700	738.3	2.5	518	5,133,355	115.0	2.5	0	0	*
電気機器工業	23	958,830	1,712.2	2.5	30	1,150,830	1,264.6	2.0	187	2,155,417	96.6	1.0	0	0	*
車輛工業	1	50,000	69.4	0.1	1	50,000	69.4	0.1	27	463,318	103.6	0.2	0	0	*
船舶工業	0	0	*	*	1	800	*	0.0	5	5,690	103.2	0.0	0	0	*
金属工業	16	251,900	191.9	0.6	24	481,900	166.0	0.9	283	4,027,953	120.3	1.9	0	0	*
ソフトウェア業	7	163,000	*	0.4	15	236,100	*	0.4	79	520,651	120.1	0.3	0	0	*
情報処理サービス業	0	0	*	*	0	0	*	*	5	15,991	88.1	0.0	0	0	*
農林漁業	1	30,000	150.0	0.1	4	91,000	455.0	0.2	41	292,536	136.9	0.1	0	0	*
その他の工業	54	570,300	409.6	1.5	81	720,100	382.5	1.3	853	3,866,128	108.5	1.9	0	0	*
製造業計	312	5,928,550	742.6	15.2	484	8,334,132	558.6	14.8	3,908	32,895,866	110.9	15.8	1	8,721	368.8
鉱業	3	67,000	*	0.2	6	137,000	*	0.2	71	795,669	90.2	0.4	0	0	*
建設業	557	9,397,127	740.6	24.1	862	13,279,845	525.0	23.6	7,001	47,936,556	111.6	23.1	5	6,620	19.3
卸売業	171	3,708,797	703.0	9.5	286	6,221,497	491.7	11.1	1,843	19,756,750	116.3	9.5	15	100,765	224.1
小売業	745	9,306,206	1,132.7	23.8	1,211	13,614,943	750.5	24.2	6,998	40,723,518	120.4	19.6	5	26,833	88.9
運送倉庫業	84	2,142,200	1,519.1	5.5	108	2,850,691	963.0	5.1	846	9,256,442	121.3	4.5	0	0	*
サービス業	443	6,541,626	978.2	16.7	631	8,908,752	730.6	15.9	4,704	35,328,100	112.1	17.0	2	3,204	25.3
不動産業	57	999,859	349.6	2.6	97	1,514,582	290.7	2.7	1,388	12,817,782	108.7	6.2	0	0	*
その他	52	963,757	1,487.3	2.5	73	1,308,511	1,351.9	2.3	674	8,279,340	98.6	4.0	1	463	*
非製造業計	2,112	33,126,572	876.7	84.8	3,274	47,835,821	617.9	85.2	23,525	174,894,158	113.6	84.2	28	137,884	105.0
合計	2,424	39,055,122	853.3	100.0	3,758	56,169,953	608.3	100.0	27,433	207,790,024	113.1	100.0	29	146,605	109.7

市町村別保証状況

(単位:千円, %)

	保証承諾								5月末保証債務残高				代位弁済 (2年度累計)		
	5月中				2年度累計				件数	金額	前年比	構成比	件数	金額	前年比
	件数	金額	前年比	構成比	件数	金額	前年比	構成比							
秋田市	899	13,939,163	930.3	35.7	1,312	19,063,762	616.5	33.9	8,393	67,615,264	113.9	32.5	7	31,370	49.1
能代市	154	2,722,149	1,065.6	7.0	242	4,280,219	996.0	7.6	1,587	12,340,550	125.1	5.9	4	11,693	92.7
横手市	235	4,568,000	877.5	11.7	373	6,499,673	601.4	11.6	2,803	21,930,487	113.1	10.6	8	71,384	2,035.9
大館市	162	2,786,710	667.2	7.1	246	4,121,553	583.3	7.3	2,002	15,292,217	114.5	7.4	1	334	1.9
北秋田市	53	629,208	468.3	1.6	92	1,022,411	539.4	1.8	703	4,771,706	110.3	2.3	0	0	*
由利本荘市	170	2,073,505	632.7	5.3	257	2,823,311	531.6	5.0	2,042	10,720,997	111.1	5.2	0	0	*
にかほ市	49	831,000	419.5	2.1	89	1,074,120	252.7	1.9	951	7,382,926	102.5	3.6	1	180	*
男鹿市	59	969,927	2,400.8	2.5	98	1,596,111	839.1	2.8	725	6,055,220	110.8	2.9	0	0	*
潟上市	56	871,450	578.7	2.2	99	1,423,700	620.2	2.5	837	6,025,138	114.7	2.9	2	3,647	49.3
湯沢市	111	1,928,700	1,124.0	4.9	164	2,824,829	723.6	5.0	1,246	10,165,978	112.3	4.9	0	0	*
大仙市	150	2,153,240	580.9	5.5	240	3,109,615	416.5	5.5	2,178	16,044,835	109.0	7.7	1	463	4.5
仙北市	86	1,453,000	1,846.0	3.7	144	2,116,580	1,105.4	3.8	915	6,963,310	120.5	3.4	5	27,534	1,260.1
鹿角市	65	1,404,170	1,453.0	3.6	125	2,274,980	709.2	4.1	927	7,203,251	115.7	3.5	0	0	*
13市計	2,249	36,330,222	852.7	93.0	3,481	52,230,864	612.8	93.0	25,309	192,511,880	113.5	92.6	29	146,605	111.7
小坂町	9	169,000	*	0.4	19	261,900	26,190.0	0.5	99	808,645	105.9	0.4	0	0	*
鹿角郡計	9	169,000	*	0.4	19	261,900	26,190.0	0.5	99	808,645	105.9	0.4	0	0	*
上小阿仁村	7	125,500	*	0.3	8	128,500	*	0.2	70	547,266	107.3	0.3	0	0	*
北秋田郡計	7	125,500	*	0.3	8	128,500	*	0.2	70	547,266	107.3	0.3	0	0	*
藤里町	5	48,900	537.4	0.1	8	76,400	756.4	0.1	81	437,268	109.9	0.2	0	0	*
三種町	15	221,900	634.0	0.6	27	383,650	436.2	0.7	401	2,612,530	96.9	1.3	0	0	*
八峰町	4	100,000	833.3	0.3	13	169,300	984.3	0.3	143	766,299	101.5	0.4	0	0	*
山本郡計	24	370,800	661.0	0.9	48	629,350	546.1	1.1	625	3,816,096	99.1	1.8	0	0	*
五城目町	26	315,600	1,578.0	0.8	33	360,600	1,639.1	0.6	207	1,457,524	107.2	0.7	0	0	*
八郎潟町	16	203,100	1,354.0	0.5	23	238,489	468.8	0.4	136	679,072	121.5	0.3	0	0	*
井川町	11	173,000	1,696.1	0.4	18	188,700	1,626.7	0.3	91	443,846	104.7	0.2	0	0	*
大潟村	3	99,500	250.0	0.3	9	295,500	234.9	0.5	35	684,836	133.4	0.3	0	0	*
南秋田郡計	56	791,200	930.8	2.0	83	1,083,289	515.2	1.9	469	3,265,278	114.3	1.6	0	0	*
美郷町	32	442,600	871.3	1.1	48	597,100	748.2	1.1	405	2,636,421	100.2	1.3	0	0	*
仙北郡計	32	442,600	871.3	1.1	48	597,100	748.2	1.1	405	2,636,421	100.2	1.3	0	0	*
羽後町	31	490,500	397.0	1.3	45	680,900	266.9	1.2	269	1,563,747	110.7	0.8	0	0	*
東成瀬村	8	161,500	*	0.4	11	167,250	727.2	0.3	63	368,426	110.2	0.2	0	0	*
雄勝郡計	39	652,000	527.7	1.7	56	848,150	305.0	1.5	332	1,932,172	110.6	0.9	0	0	*
県外	8	173,800	24,828.6	0.4	15	390,800	1,520.6	0.7	124	2,272,266	133.0	1.1	0	0	*
合計	2,424	39,055,122	853.3	100.0	3,758	56,169,953	608.3	100.0	27,433	207,790,024	113.1	100.0	29	146,605	109.7

営業室・支所別状況

(単位:千円, %)

	保証承諾								5月末保証債務残高				代位弁済 (2年度累計)		
	5月中				2年度累計				件数	金額	前年比	構成比	件数	金額	前年比
	件数	金額	前年比	構成比	件数	金額	前年比	構成比							
秋田東営業室	663	10,053,261	978.7	25.7	960	13,472,937	631.0	24.0	5,883	46,690,171	113.9	22.5	7	31,370	105.1
秋田西営業室	411	6,535,689	898.2	16.7	634	9,581,835	611.3	17.1	4,545	36,478,428	113.8	17.6	2	3,647	8.8
大館支所	301	5,227,178	780.9	13.4	501	8,077,934	639.3	14.4	3,848	29,441,946	114.3	14.2	1	334	1.3
能代支所	179	3,125,949	1,011.5	8.0	295	5,108,069	941.6	9.1	2,225	16,624,059	120.3	8.0	4	11,693	92.7
本荘支所	217	2,871,505	544.0	7.4	342	3,857,731	402.9	6.9	2,996	18,133,795	106.8	8.7	1	180	3.6
大曲支所	263	4,040,340	807.8	10.3	424	5,815,795	574.8	10.4	3,511	26,114,932	110.8	12.6	6	27,997	224.9
横手湯沢支所	390	7,201,200	882.8	18.4	602	10,255,652	584.1	18.3	4,425	34,306,692	112.5	16.5	8	71,384	1,215.9
合計	2,424	39,055,122	853.3	100.0	3,758	56,169,953	608.3	100.0	27,433	207,790,024	113.1	100.0	29	146,605	109.7

制度別保証状況

(単位:千円, %)

	保証承諾												5月末保証債務残高				代位弁済 (2年度累計)		
	5月中				2年度累計				件数	金額	前年比	構成比	件数	金額	前年比				
	件数	金額	前年比	構成比	件数	金額	前年比	構成比											
普通保証	8	259,670	131.1	0.7	13	450,670	98.7	0.8	698	15,106,533	100.0	7.3	0	0	*				
継続短期	45	382,300	90.6	1.0	87	1,031,300	101.3	1.8	319	4,751,700	120.4	2.3	1	6,001	*				
長期安定	0	0	*	*	0	0	*	*	5	68,487	74.4	0.0	0	0	*				
長期資金	0	0	*	*	0	0	*	*	5	105,759	64.0	0.1	0	0	*				
当座貸越	7	135,000	46.6	0.3	15	350,000	92.6	0.6	222	5,516,977	106.9	2.7	0	0	*				
カードローン	23	161,500	70.8	0.4	47	314,500	86.2	0.6	789	4,911,458	103.1	2.4	0	0	*				
カードmini	48	87,800	64.8	0.2	94	182,400	76.2	0.3	2,085	3,299,464	96.9	1.6	3	4,905	*				
流動資産(根保証)	0	0	*	*	0	0	*	*	10	384,800	98.2	0.2	0	0	*				
特定社債	0	0	*	*	0	0	*	*	9	396,000	124.4	0.2	0	0	*				
秋田銀行提携保証	0	0	*	*	2	4,500	2.3	0.0	211	1,733,559	91.8	0.8	0	0	*				
Bizこまち	0	0	*	*	1	9,000	*	0.0	53	121,851	82.3	0.1	0	0	*				
北都銀行提携保証	1	50,000	9.9	0.1	7	142,000	19.5	0.3	771	7,280,477	99.0	3.5	0	0	*				
ほくと創業	0	0	*	*	0	0	*	*	68	193,309	94.6	0.1	0	0	*				
秋田信金提携保証	0	0	*	*	1	1,500	*	0.0	6	9,345	112.7	0.0	0	0	*				
あさしん創業	1	2,000	200.0	0.0	1	2,000	200.0	0.0	35	112,484	135.9	0.1	0	0	*				
羽後信金提携保証	2	4,000	100.0	0.0	3	7,000	70.0	0.0	22	29,236	78.0	0.0	0	0	*				
県信組提携保証	0	0	*	*	0	0	*	*	9	14,463	57.3	0.0	0	0	*				
財務型無保証人	0	0	*	*	0	0	*	*	3	233,788	118.7	0.1	0	0	*				
順風造船	2	112,500	66.2	0.3	2	112,500	47.1	0.2	115	5,798,726	110.5	2.8	0	0	*				
その他	0	0	*	*	0	0	*	*	2	3,725	21.4	0.0	0	0	*				
協会制度計	129	935,100	50.1	2.4	260	2,156,700	64.2	3.8	4,739	34,965,607	104.5	16.8	4	10,906	113.2				
国経営安定	2	130,000	*	0.3	3	175,000	*	0.3	49	851,694	90.2	0.4	0	0	*				
危機関連	5	258,258	*	0.7	6	274,999	*	0.5	2	20,528	*	0.0	0	0	*				
経営革新関連	0	0	*	*	0	0	*	*	2	31,956	89.0	0.0	0	0	*				
安定化(借換)	0	0	*	*	0	0	*	*	2	1,787	19.0	0.0	0	0	*				
全国緊急	0	0	*	*	0	0	*	*	7	179,145	78.3	0.1	0	0	*				
震災緊急	0	0	*	*	0	0	*	*	3	33,660	80.9	0.0	0	0	*				
経営力強化	0	0	*	*	0	0	*	*	55	1,210,756	126.2	0.6	0	0	*				
経営サポート	0	0	*	*	0	0	*	*	24	491,266	119.3	0.2	0	0	*				
その他	0	0	*	*	0	0	*	*	2	2,377	67.1	0.0	0	0	*				
国制度計	7	388,258	3,153.5	1.0	9	449,999	421.6	0.8	146	2,823,168	107.1	1.4	0	0	*				
振興資金(固定)	6	31,000	68.1	0.1	9	78,500	42.2	0.1	196	1,268,657	79.5	0.6	1	2,122	68.9				
振興資金(変動)	16	208,713	35.3	0.5	39	446,103	32.9	0.8	2,270	24,846,367	93.0	12.0	2	6,919	33.8				
振興資金(小規模)	1	457	2.7	0.0	4	8,058	31.1	0.0	40	157,593	127.7	0.1	0	0	*				
振興資金(23年地震)	0	0	*	*	0	0	*	*	1,683	4,355,709	55.6	2.1	2	13,055	126.5				
災害復旧	0	0	*	*	0	0	*	*	6	12,021	45.5	0.0	0	0	*				
県ABL(根保証)	2	36,000	450.0	0.1	2	36,000	450.0	0.1	24	352,800	94.0	0.2	0	0	*				
経営安定受注減	3	52,000	36.0	0.1	14	235,476	83.1	0.4	640	7,860,560	99.1	3.8	3	18,528	86.1				
経営安定原油対策	0	0	*	*	0	0	*	*	1	5,755	26.1	0.0	0	0	*				
原油価格対策	3	37,110	*	0.1	3	37,110	*	0.1	26	327,546	66.3	0.2	0	0	*				
県緊急対策	0	0	*	*	0	0	*	*	1,553	9,898,833	61.9	4.8	3	23,185	346.8				
県取引安定	0	0	*	*	0	0	*	*	1	1,636	64.8	0.0	0	0	*				
受注減小口	3	11,900	10.3	0.0	8	28,108	18.2	0.1	463	1,949,750	117.9	0.9	3	11,423	909.5				
経営安定連倒	0	0	*	*	0	0	*	*	6	55,353	98.0	0.0	0	0	*				
連倒小口	0	0	*	*	0	0	*	*	1	1,760	83.0	0.0	0	0	*				
経営安定再生	0	0	*	*	0	0	*	*	44	542,068	74.7	0.3	1	5,659	*				
経営安定電気	0	0	*	*	0	0	*	*	2	10,749	78.2	0.0	0	0	*				
経営安定消費税	0	0	*	*	0	0	*	*	27	344,082	181.8	0.2	0	0	*				
経営安定消費税	0	0	*	*	0	0	*	*	7	65,330	85.2	0.0	0	0	*				
経営安定借換	0	0	*	*	1	21,000	47.2	0.0	261	3,350,932	82.6	1.6	0	0	*				
経営安定借換	0	0	*	*	0	0	*	*	48	545,927	93.1	0.3	0	0	*				
経営安定コロナ	12	467,854	*	1.2	101	2,113,704	*	3.8	199	3,633,256	*	1.7	0	0	*				
県創業支援	4	23,720	158.1	0.1	9	41,220	60.1	0.1	330	1,025,622	116.9	0.5	0	0	*				
新事業事業革新	0	0	*	*	0	0	*	*	53	758,868	92.2	0.4	0	0	*				
グループ連携	0	0	*	*	0	0	*	*	1	12,500	89.3	0.0	0	0	*				
県支援創業関連	0	0	*	*	0	0	*	*	1	3,565	85.6	0.0	0	0	*				
新事業フェニックス	0	0	*	*	0	0	*	*	1	71,034	100.0	0.0	0	0	*				
ハバンタッチ	0	0	*	*	1	100,000	*	0.2	1	98,332	*	0.0	0	0	*				
再起支援資金	0	0	*	*	0	0	*	*	2	1,152	60.4	0.0	0	0	*				
事業承継資金	0	0	*	*	0	0	*	*	34	282,231	98.0	0.1	1	8,721	*				
県小口	1	3,000	39.5	0.0	4	11,000	105.1	0.0	131	291,228	105.7	0.1	0	0	*				
県アグリ	0	0	*	*	0	0	*	*	20	100,829	99.1	0.0	0	0	*				
エネルギー設備	2	43,900	*	0.1	2	43,900	*	0.1	61	2,829,110	87.0	1.4	0	0	*				
エネルギー支援	0	0	*	*	0	0	*	*	18	692,563	82.7	0.3	0	0	*				
29大雨	0	0	*	*	0	0	*	*	25	192,479	76.9	0.1	0	0	*				
県危機関連コロナ	174	4,839,224	*	12.4	868	15,794,858	*	28.1	922	16,135,467	*	7.8	0	0	*				
国無利子	1,793	29,441,126	*	75.4	1,793	29,441,126	*	52.4	874	14,164,499	*	6.8	0	0	*				
県無利子	52	1,110,930	*	2.8	52	1,110,930	*	2.0	18	353,750	*	0.2	0	0	*				
県制度計	2,072	36,306,934	3,499.0	93.0	2,910	49,547,093	2,212.6	88.2	9,990	96,599,911	128.3	46.5	16	89,613	129.5				
市町村制度計	208	1,165,160	79.8	3.0	566	3,565,491	116.1	6.3	11,860	58,294,805	101.9	28.1	9	46,086	84.0				
合計	2,424	39,055,122	853.3	100.0	3,758	56,169,953	608.3	100.0	27,433	207,790,024	113.1	100.0	29	146,605	109.7				

セーフティネット保証状況

①金融機関別

(単位:千円, %)

	保 証 承 諾						保 証 承 諾 累 計					
	5月保証承諾			内セーフティネット保証分			2年度保証承諾累計			内セーフティネット保証分		
	件数	金額	構成比	件数	金額	構成比	件数	金額	構成比	件数	金額	構成比
みずほ銀行	0	0	*	0	0	*	1	10,000	0.0	0	0	*
三菱UFJ銀行	0	0	*	0	0	*	0	0	*	0	0	*
(都市銀行計)	0	0	*	0	0	*	1	10,000	0.0	0	0	*
秋田銀行	1,034	17,949,617	46.0	236	3,881,662	21.6	1,681	27,358,079	48.7	322	5,154,484	18.8
北都銀行	748	13,540,368	34.7	170	2,957,500	21.8	1,082	18,299,623	32.6	207	3,450,854	18.9
荘内銀行	3	32,819	0.1	0	0	*	3	32,819	0.1	0	0	*
青森銀行	2	25,000	0.1	2	25,000	100.0	7	98,500	0.2	3	26,500	26.9
山形銀行	3	45,000	0.1	2	15,000	33.3	5	63,000	0.1	3	17,000	27.0
東北銀行	10	275,000	0.7	0	0	*	10	275,000	0.5	0	0	*
七十七銀行	0	0	*	0	0	*	0	0	*	0	0	*
岩手銀行	4	65,000	0.2	0	0	*	4	65,000	0.1	0	0	*
みちのく銀行	8	106,510	0.3	3	12,510	11.7	11	127,413	0.2	3	12,510	9.8
(地方銀行計)	1,812	32,039,314	82.0	413	6,891,672	21.5	2,803	46,319,434	82.5	538	8,661,348	18.7
北日本銀行	26	607,600	1.6	14	308,600	50.8	31	679,600	1.2	16	348,600	51.3
きらやか銀行	9	118,854	0.3	3	17,854	15.0	18	240,154	0.4	4	20,854	8.7
(第二地方銀行計)	35	726,454	1.9	17	326,454	44.9	49	919,754	1.6	20	369,454	40.2
秋田信用金庫	185	1,982,840	5.1	21	266,500	13.4	273	2,558,116	4.6	25	305,500	11.9
羽後信用金庫	195	1,820,919	4.7	112	934,330	51.3	316	2,628,414	4.7	152	1,174,030	44.7
(信用金庫計)	380	3,803,759	9.7	133	1,200,830	31.6	589	5,186,530	9.2	177	1,479,530	28.5
秋田県信用組合	197	2,485,595	6.4	43	578,847	23.3	316	3,734,235	6.6	74	833,347	22.3
(信用組合計)	197	2,485,595	6.4	43	578,847	23.3	316	3,734,235	6.6	74	833,347	22.3
商工組合中央金庫	0	0	*	0	0	*	0	0	*	0	0	*
(その他計)	0	0	*	0	0	*	0	0	*	0	0	*
合 計	2,424	39,055,122	100.0	606	8,997,803	23.0	3,758	56,169,953	100.0	809	11,343,679	20.2

②市町村別

(単位:千円, %)

	保 証 承 諾						保 証 承 諾 累 計					
	5月保証承諾			内セーフティネット保証分			2年度保証承諾累計			内セーフティネット保証分		
	件数	金額	構成比	件数	金額	構成比	件数	金額	構成比	件数	金額	構成比
秋田市	899	13,939,163	35.7	96	1,675,770	12.0	1,312	19,063,762	33.9	121	2,090,446	11.0
能代市	154	2,722,149	7.0	52	833,629	30.6	242	4,280,219	7.6	67	1,066,929	24.9
横手市	235	4,568,000	11.7	108	1,956,100	42.8	373	6,499,673	11.6	154	2,698,900	41.5
大館市	162	2,786,710	7.1	55	820,280	29.4	246	4,121,553	7.3	80	1,086,980	26.4
北秋田市	53	629,208	1.6	18	211,540	33.6	92	1,022,411	1.8	30	245,540	24.0
由利本荘市	170	2,073,505	5.3	104	1,053,784	50.8	257	2,823,311	5.0	115	1,073,484	38.0
にかほ市	49	831,000	2.1	24	370,000	44.5	89	1,074,120	1.9	32	399,200	37.2
男鹿市	59	969,927	2.5	2	50,000	5.2	98	1,596,111	2.8	2	50,000	3.1
潟上市	56	871,450	2.2	3	65,000	7.5	99	1,423,700	2.5	3	65,000	4.6
湯沢市	111	1,928,700	4.9	13	267,500	13.9	164	2,824,829	5.0	16	323,500	11.5
大仙市	150	2,153,240	5.5	71	882,000	41.0	240	3,109,615	5.5	109	1,176,250	37.8
仙北市	86	1,453,000	3.7	19	191,000	13.1	144	2,116,580	3.8	31	286,000	13.5
鹿角市	65	1,404,170	3.6	8	109,000	7.8	125	2,274,980	4.1	8	109,000	4.8
13市計	2,249	36,330,222	93.0	573	8,485,603	23.4	3,481	52,230,864	93.0	768	10,671,229	20.4
小坂町	9	169,000	0.4	1	16,000	9.5	19	261,900	0.5	1	16,000	6.1
鹿角郡計	9	169,000	0.4	1	16,000	9.5	19	261,900	0.5	1	16,000	6.1
上小阿仁村	7	125,500	0.3	2	32,500	25.9	8	128,500	0.2	2	32,500	25.3
北秋田郡計	7	125,500	0.3	2	32,500	25.9	8	128,500	0.2	2	32,500	25.3
藤里町	5	48,900	0.1	4	41,400	84.7	8	76,400	0.1	4	41,400	54.2
三種町	15	221,900	0.6	10	172,400	77.7	27	383,650	0.7	10	172,400	44.9
八峰町	4	100,000	0.3	0	0	*	13	169,300	0.3	1	7,000	4.1
山本郡計	24	370,800	0.9	14	213,800	57.7	48	629,350	1.1	15	220,800	35.1
五城目町	26	315,600	0.8	3	80,000	25.3	33	360,600	0.6	3	80,000	22.2
八郎潟町	16	203,100	0.5	0	0	*	23	238,489	0.4	0	0	*
井川町	11	173,000	0.4	4	61,500	35.5	18	188,700	0.3	4	61,500	32.6
大潟村	3	99,500	0.3	0	0	*	9	295,500	0.5	1	50,000	16.9
南秋田郡計	56	791,200	2.0	7	141,500	17.9	83	1,083,289	1.9	8	191,500	17.7
美郷町	32	442,600	1.1	3	9,000	2.0	48	597,100	1.1	5	14,000	2.3
仙北郡計	32	442,600	1.1	3	9,000	2.0	48	597,100	1.1	5	14,000	2.3
羽後町	31	490,500	1.3	4	39,400	8.0	45	680,900	1.2	6	85,400	12.5
東成瀬村	8	161,500	0.4	0	0	*	11	167,250	0.3	1	2,250	1.3
雄勝郡計	39	652,000	1.7	4	39,400	6.0	56	848,150	1.5	7	87,650	10.3
県外	8	173,800	0.4	2	60,000	34.5	15	390,800	0.7	3	110,000	28.1
合 計	2,424	39,055,122	100.0	606	8,997,803	23.0	3,758	56,169,953	100.0	809	11,343,679	20.2

保証承諾実績

■ 令和元年度承諾金額 ■ 令和2年度承諾金額 ◆ 令和元年度承諾件数 ▲ 令和2年度承諾件数

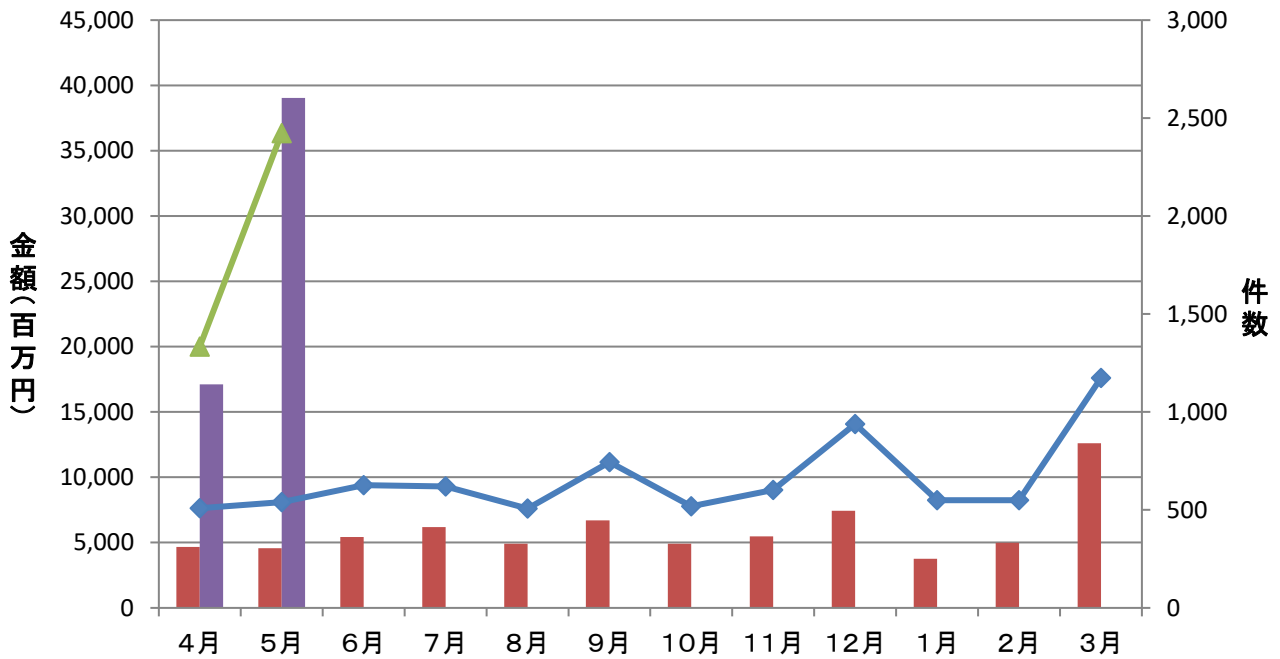

保証債務残高実績

■ 令和元年度残高 ■ 令和2年度残高 ◆ 令和元年度残高件数 ▲ 令和2年度残高件数

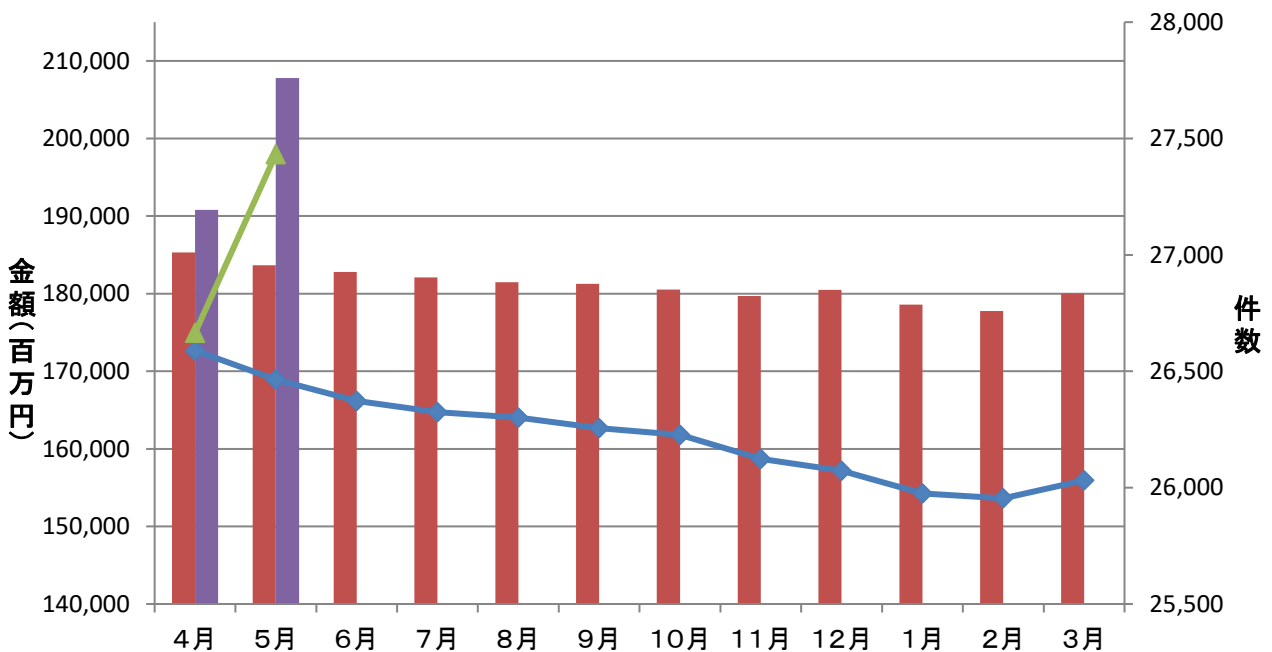

代位弁済実績

■ 令和元年度代弁金額
 ■ 令和2年度代弁金額
 ◆ 令和元年度代弁件数
 ▲ 令和2年度代弁件数

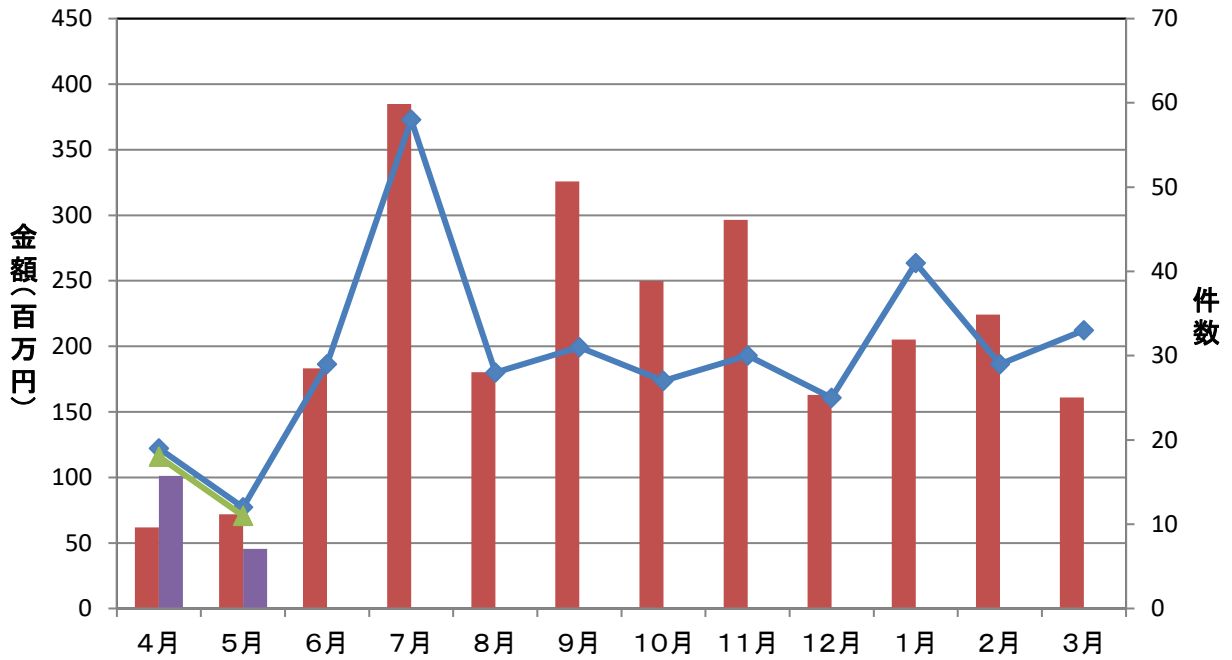

資金使途別保証承諾実績

■ 運転資金
 ■ 設備資金
 ■ 運転設備資金

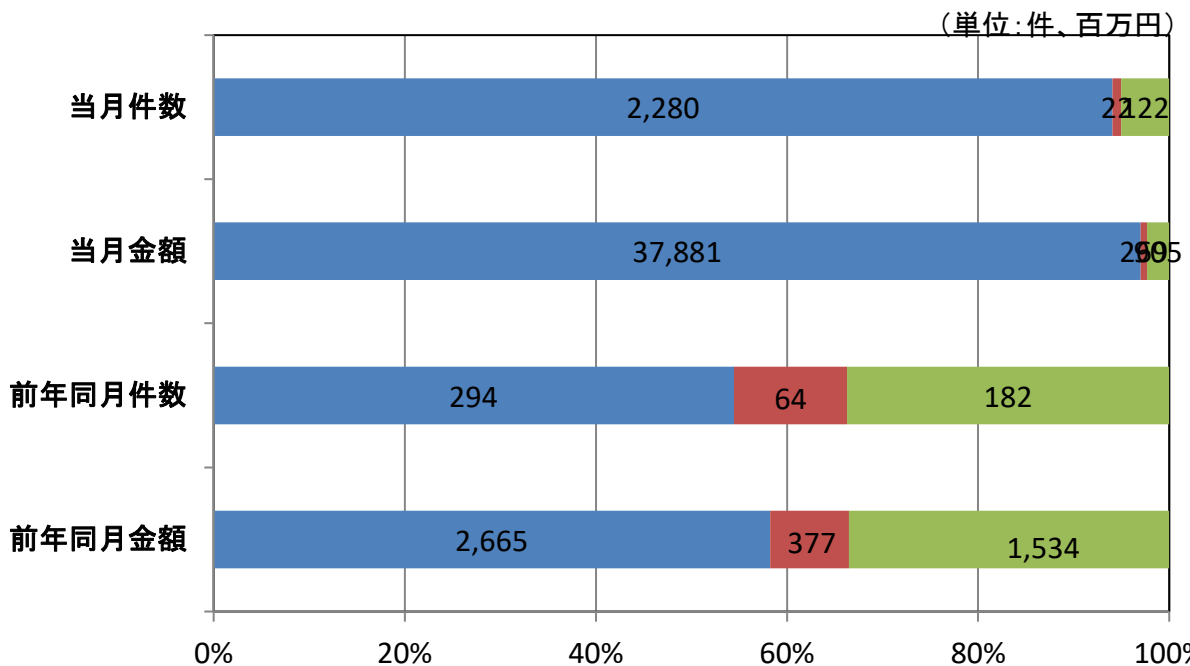

期間別保証承諾実績

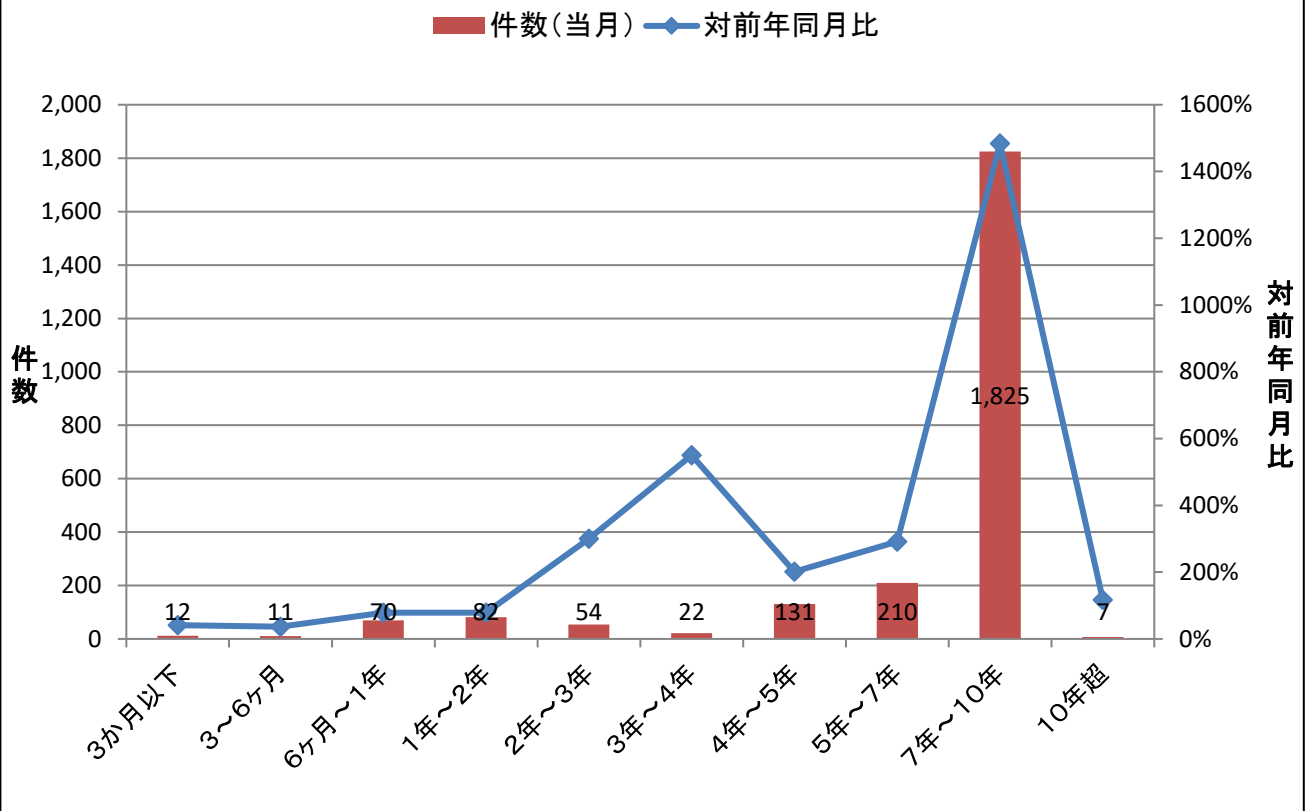

金額別保証承諾実績

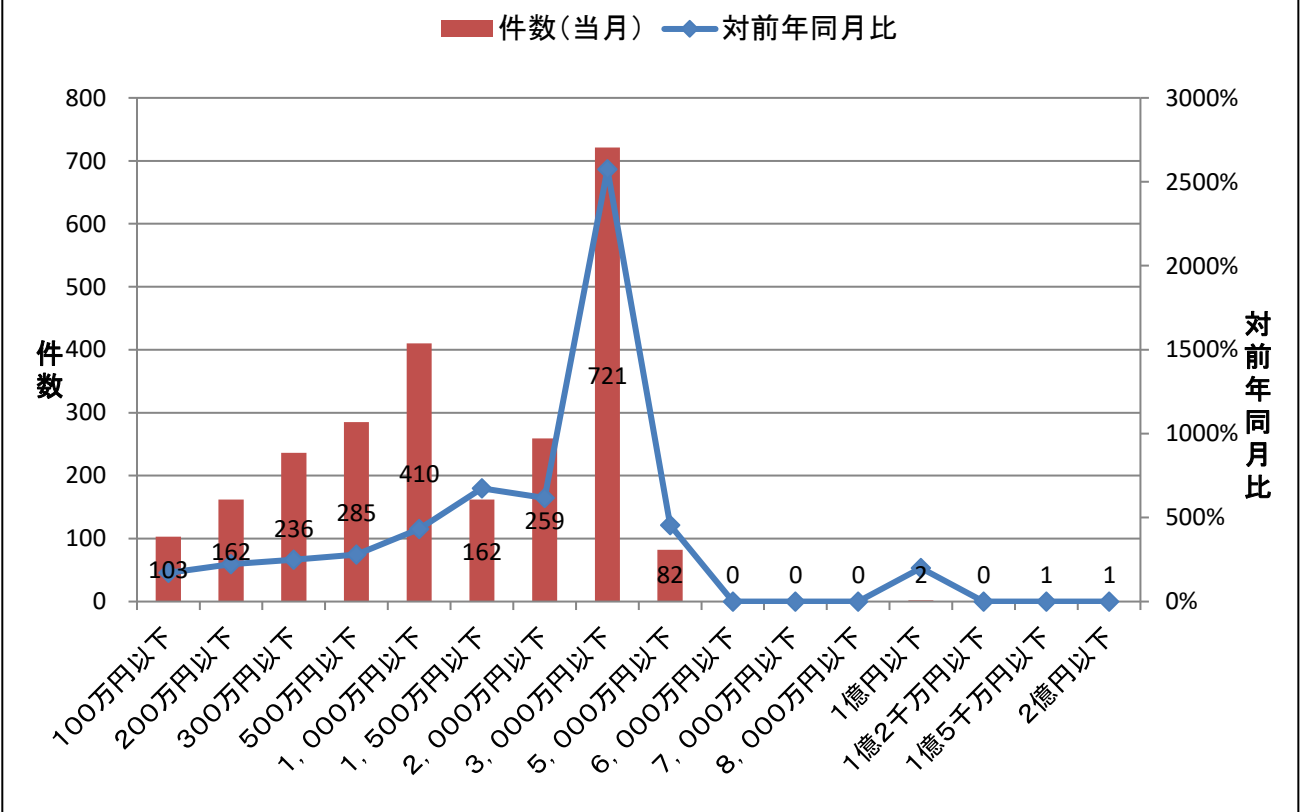

新規・継続別保証承諾実績

■ 新規 ■ 継続

(単位: 件、百万円)

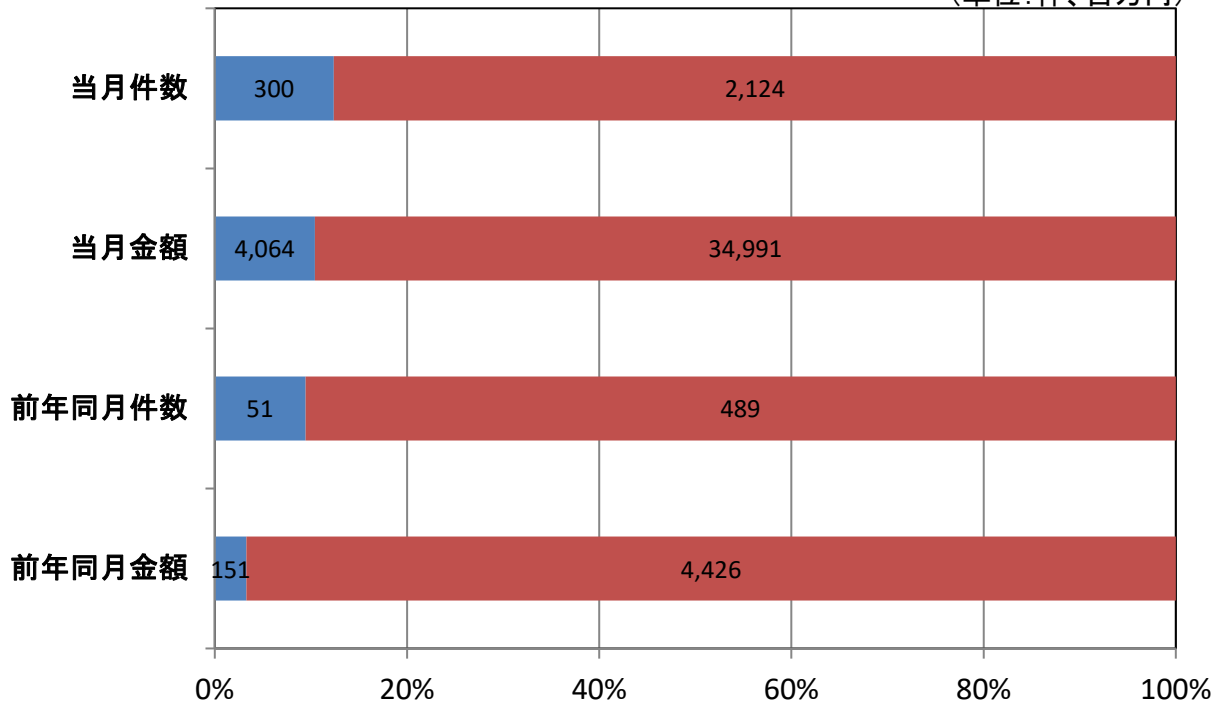

業種別保証承諾実績

■ 金額(当月) ◆ 対前年同月比

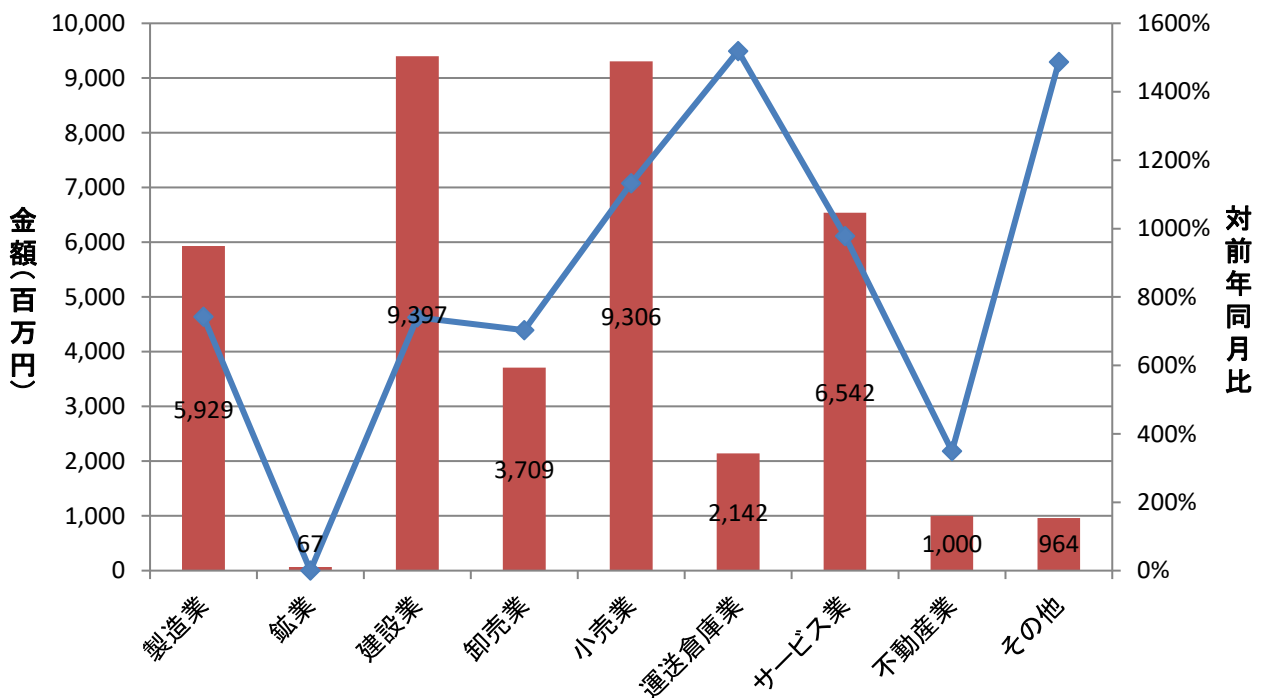

室・支所別保証承諾実績

■ 金額(当月) ◆ 対前年同月比

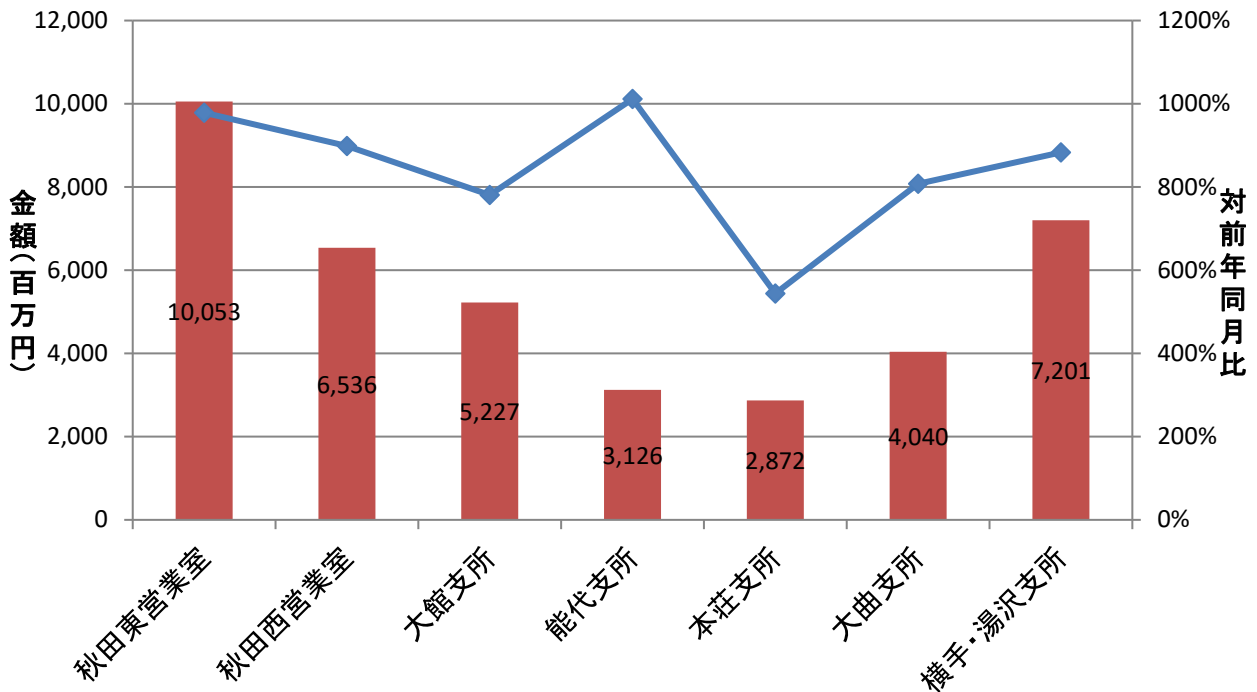

制度別保証金額割合(当月)

協会制度
普通保証 2.4%
市町村制度 3.0%
0.7%
1.0%
国制度

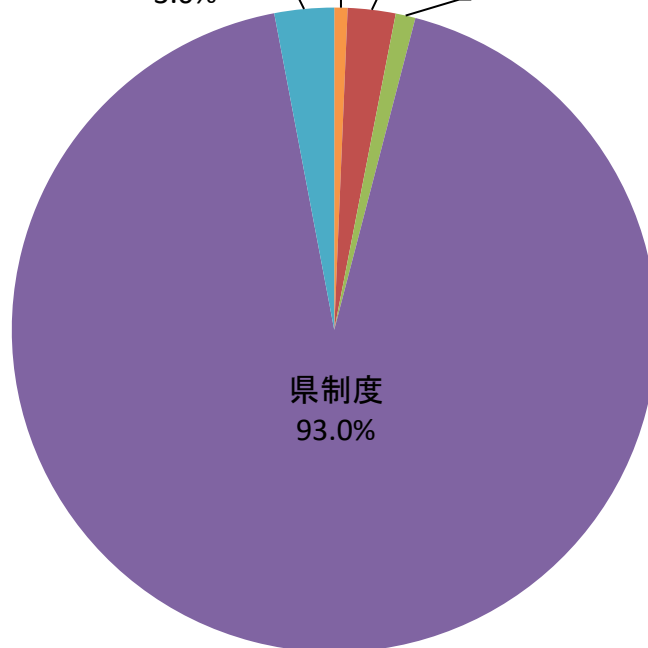

金融機関別保証承諾割合

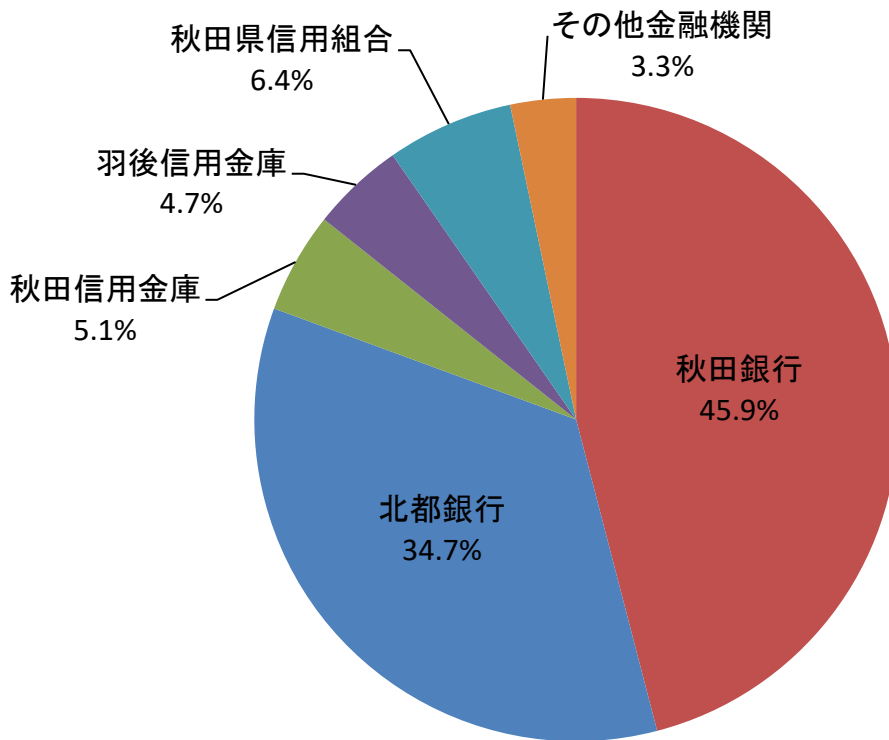

創業者向け保証制度承諾実績

