

9月事業概況

(単位:千円, %)

項目	件数	金額	対前年比
保証利用企業	13,505	—	99.3
保証申込	987	8,502,896	92.9
保証承諾	997	8,690,458	92.7
保証残高	27,236	191,835,305	93.1
代位弁済	32	374,671	163.0

資金使途別保証承諾状況

(単位:千円, %)

	9 月 中				30 年 度 累 計			
	件数	金額	前年比	構成比	件数	金額	前年比	構成比
運転資金	547	6,056,155	93.9	69.7	2,387	24,415,005	104.5	68.3
設備資金	92	561,047	78.2	6.5	458	2,906,070	96.3	8.1
運転設備資金	358	2,073,256	94.1	23.9	1,227	8,430,050	97.0	23.6
合 計	997	8,690,458	92.7	100.0	4,072	35,751,125	101.9	100.0

期間別保証承諾状況

(単位:千円, %)

	9 月 中				30 年 度 累 計			
	件数	金額	前年比	構成比	件数	金額	前年比	構成比
3か月以下	45	299,004	44.0	3.4	211	1,630,900	81.9	4.6
6か月以下	60	794,109	79.6	9.1	260	3,120,626	85.3	8.7
1か年以下	132	2,407,890	113.3	27.7	523	6,811,904	116.3	19.1
2か年以下	278	1,219,260	199.4	14.0	777	3,798,781	125.6	10.6
3か年以下	33	86,657	49.7	1.0	143	406,936	81.0	1.1
4か年以下	21	52,908	214.4	0.6	91	246,106	165.6	0.7
5か年以下	102	449,770	87.5	5.2	490	2,341,339	99.1	6.5
7か年以下	109	744,909	79.0	8.6	539	3,713,467	85.5	10.4
10か年以下	209	2,391,551	83.7	27.5	984	11,947,937	104.9	33.4
10か年超	8	244,400	54.8	2.8	54	1,733,130	96.5	4.8
合 計	997	8,690,458	92.7	100.0	4,072	35,751,125	101.9	100.0

金額別保証承諾状況

(単位:千円, %)

	9 月 中				30 年 度 累 計			
	件数	金額	前年比	構成比	件数	金額	前年比	構成比
100万円以下	181	144,987	125.7	1.7	529	426,322	116.2	1.2
200万円以下	133	241,350	121.1	2.8	571	1,000,922	113.6	2.8
300万円以下	166	479,300	123.0	5.5	601	1,719,635	109.5	4.8
500万円以下	138	629,276	99.1	7.2	673	3,042,943	109.0	8.5
1,000万円以下	154	1,286,806	77.9	14.8	754	6,313,751	97.5	17.7
1,500万円以下	64	870,223	115.4	10.0	298	4,037,194	112.1	11.3
2,000万円以下	75	1,453,229	81.1	16.7	319	6,142,698	97.6	17.2
3,000万円以下	44	1,242,087	81.6	14.3	174	4,842,730	110.6	13.5
5,000万円以下	31	1,343,900	147.4	15.5	109	4,650,430	107.3	13.0
6,000万円以下	5	291,300	168.4	3.4	14	821,300	108.2	2.3
7,000万円以下	1	70,000	*	0.8	7	471,140	168.3	1.3
8,000万円以下	1	80,000	33.3	0.9	11	854,060	72.0	2.4
1億円以下	0	0	*	*	5	490,000	38.5	1.4
1億2千万円以下	2	230,000	*	2.6	4	460,000	383.3	1.3
1億5千万円以下	1	128,000	44.6	1.5	2	278,000	49.6	0.8
2億円以下	1	200,000	100.0	2.3	1	200,000	100.0	0.6
合 計	997	8,690,458	92.7	100.0	4,072	35,751,125	101.9	100.0

新規・継続別保証承諾状況

(単位:千円, %)

	9 月 中				30 年 度 累 計			
	件数	金額	前年比	構成比	件数	金額	前年比	構成比
新規	122	471,260	76.3	5.4	509	2,310,189	96.0	6.5
継続	875	8,219,198	93.9	94.6	3,563	33,440,936	102.4	93.5
合 計	997	8,690,458	92.7	100.0	4,072	35,751,125	101.9	100.0

金融機関別保証状況

(単位:千円, %)

	保証承諾								9月末保債務残高				代位弁済 (30年度累計)		
	9月中				30年度累計				件数	金額	前年比	構成比	件数	金額	前年比
	件数	金額	前年比	構成比	件数	金額	前年比	構成比							
みずほ銀行	0	0	*	*	2	56,075	80.1	0.2	53	656,811	74.5	0.3	0	0	*
三菱UFJ銀行	2	110,000	*	1.3	2	110,000	100.0	0.3	35	553,033	82.7	0.3	1	1,117	*
(都市銀行計)	2	110,000	366.7	1.3	4	166,075	92.3	0.5	88	1,209,844	78.1	0.6	1	1,117	*
秋田銀行	384	3,606,872	97.8	41.5	1,651	14,548,353	107.5	40.7	12,214	86,704,003	93.0	45.2	72	551,005	78.5
北都銀行	292	3,214,153	84.3	37.0	1,270	14,079,220	95.0	39.4	8,529	70,076,802	93.7	36.5	62	598,507	215.3
荘内銀行	2	60,000	*	0.7	5	87,400	194.2	0.2	30	185,661	76.1	0.1	0	0	*
青森銀行	2	33,060	256.9	0.4	13	157,660	147.5	0.4	92	508,856	101.7	0.3	0	0	*
山形銀行	2	6,000	600.0	0.1	4	19,000	19.6	0.1	76	539,745	85.5	0.3	0	0	*
東北銀行	4	30,700	*	0.4	8	51,300	93.8	0.1	98	499,138	68.7	0.3	0	0	*
七十七銀行	0	0	*	*	2	21,000	700.0	0.1	13	78,779	81.3	0.0	0	0	*
岩手銀行	0	0	*	*	6	81,000	219.6	0.2	69	612,485	100.3	0.3	0	0	*
みちのく銀行	1	1,890	16.4	0.0	18	141,690	179.4	0.4	166	987,634	86.3	0.5	0	0	*
(地方銀行計)	687	6,952,675	92.3	80.0	2,977	29,186,623	101.4	81.6	21,287	160,193,103	93.1	83.5	134	1,149,512	115.8
北日本銀行	3	33,310	125.7	0.4	20	151,360	85.8	0.4	204	1,379,139	81.1	0.7	2	10,424	157.7
きらやか銀行	10	89,000	82.4	1.0	31	289,195	105.0	0.8	182	1,327,543	88.8	0.7	0	0	*
(第二地方銀行計)	13	122,310	90.9	1.4	51	440,555	97.5	1.2	386	2,706,682	84.7	1.4	2	10,424	157.7
秋田信用金庫	87	470,715	100.2	5.4	262	1,655,803	94.4	4.6	1,760	9,585,267	90.9	5.0	22	225,858	421.4
羽後信用金庫	134	546,672	68.3	6.3	475	2,211,299	96.2	6.2	2,234	9,261,993	94.7	4.8	12	33,630	25.9
(信用金庫計)	221	1,017,387	80.1	11.7	737	3,867,102	95.4	10.8	3,994	18,847,260	92.8	9.8	34	259,488	141.6
秋田県信用組合	73	475,286	119.8	5.5	296	1,984,697	137.3	5.6	1,369	7,354,661	99.8	3.8	14	102,462	124.2
(信用組合計)	73	475,286	119.8	5.5	296	1,984,697	137.3	5.6	1,369	7,354,661	99.8	3.8	14	102,462	124.2
商工組合中央金庫	1	12,800	160.0	0.1	7	106,073	60.8	0.3	111	1,350,440	87.9	0.7	2	16,370	*
かつの農協	0	0	*	*	0	0	*	*	1	173,316	92.9	0.1	0	0	*
(その他計)	1	12,800	160.0	0.1	7	106,073	60.8	0.3	112	1,523,756	88.4	0.8	2	16,370	*
合計	997	8,690,458	92.7	100.0	4,072	35,751,125	101.9	100.0	27,236	191,835,305	93.0	100.0	187	1,539,372	121.7

業種別保証状況

(単位:千円, %)

	保証承諾								9月末保証債務残高				代位弁済 (30年度累計)		
	9月中				30年度累計				件数	金額	前年比	構成比	件数	金額	前年比
	件数	金額	前年比	構成比	件数	金額	前年比	構成比							
食料品工業	38	313,791	98.3	3.6	116	1,165,802	97.0	3.3	726	6,090,575	96.0	3.2	1	60	0.1
繊維品工業	26	178,350	160.2	2.1	72	543,350	85.9	1.5	391	2,611,078	98.7	1.4	8	25,520	*
木材・木製品工業	7	40,600	27.8	0.5	44	571,335	80.5	1.6	326	3,591,188	93.5	1.9	0	0	*
家具建具工業	7	45,039	310.6	0.5	36	182,989	139.5	0.5	212	1,077,466	86.7	0.6	0	0	*
紙工業	0	0	*	*	2	12,077	16.8	0.0	29	309,819	93.3	0.2	0	0	*
製版・製本業	0	0	*	*	0	0	*	*	2	6,520	76.0	0.0	0	0	*
化学工業	0	0	*	*	1	2,000	66.7	0.0	6	49,114	73.8	0.0	0	0	*
石油石炭工業	0	0	*	*	2	50,000	*	0.1	12	269,037	107.2	0.1	0	0	*
ゴム・プラスチック工業	3	45,028	3,463.7	0.5	11	118,572	160.7	0.3	63	526,354	95.4	0.3	0	0	*
ゴム製品工業	0	0	*	*	1	9,300	103.3	0.0	4	18,288	90.0	0.0	2	2,573	*
皮革工業	1	1,000	2.9	0.0	7	52,628	41.8	0.1	55	403,065	82.9	0.2	0	0	*
窯業	1	888	5.7	0.0	9	114,558	189.4	0.3	111	947,832	96.4	0.5	0	0	*
機械工業	18	103,433	64.2	1.2	71	622,004	105.2	1.7	549	4,712,721	90.3	2.5	2	21,738	*
電気機器工業	7	268,700	117.3	3.1	24	683,256	112.8	1.9	217	2,336,105	83.1	1.2	0	0	*
車輛工業	0	0	*	*	1	4,000	1.6	0.0	40	499,788	91.4	0.3	0	0	*
船舶工業	0	0	*	*	1	700	*	0.0	6	7,315	82.0	0.0	0	0	*
金属工業	9	244,147	279.0	2.8	30	512,586	137.3	1.4	288	3,226,211	87.1	1.7	0	0	*
ソフトウェア業	1	1,000	5.6	0.0	18	133,700	277.4	0.4	73	431,773	85.5	0.2	0	0	*
情報処理サービス業	0	0	*	*	1	3,000	21.6	0.0	5	19,585	86.8	0.0	0	0	*
農林漁業	0	0	*	*	7	62,600	2,086.7	0.2	48	248,481	97.6	0.1	0	0	*
その他の工業	34	161,360	160.6	1.9	143	838,830	170.8	2.3	827	3,447,234	106.0	1.8	8	38,017	61.3
製造業計	152	1,403,336	98.9	16.1	597	5,683,286	105.3	15.9	3,990	30,829,547	93.2	16.1	21	87,908	52.3
鉱業	1	1,000	5.0	0.0	4	37,400	37.9	0.1	93	1,028,191	83.9	0.5	2	21,779	*
建設業	300	2,488,192	77.3	28.6	1,210	10,516,176	98.0	29.4	7,197	45,162,454	92.7	23.5	51	410,095	146.1
卸売業	89	1,632,132	115.7	18.8	317	4,749,794	114.5	13.3	1,956	18,955,272	91.0	9.9	11	95,045	44.8
小売業	247	1,437,572	93.0	16.5	981	6,432,034	106.3	18.0	6,577	34,323,239	93.9	17.9	54	317,090	122.0
運送倉庫業	10	176,500	84.8	2.0	75	1,049,147	109.9	2.9	857	7,826,779	89.5	4.1	6	83,846	143.5
サービス業	133	977,286	91.4	11.2	608	4,602,063	87.6	12.9	4,548	32,878,588	93.5	17.1	31	420,660	147.5
不動産業	46	370,150	107.5	4.3	196	1,797,575	104.7	5.0	1,342	12,209,851	97.6	6.4	5	39,962	*
その他	19	204,290	150.2	2.4	84	883,650	121.8	2.5	676	8,621,384	92.4	4.5	6	62,988	*
非製造業計	845	7,287,122	91.6	83.9	3,475	30,067,839	101.3	84.1	23,246	161,005,758	93.0	83.9	166	1,451,464	132.4
合計	997	8,690,458	92.7	100.0	4,072	35,751,125	101.9	100.0	27,236	191,835,305	93.0	100.0	187	1,539,372	121.7

市町村別保証状況

(単位:千円, %)

	保証承諾								9月末保証債務残高				代位弁済 (30年度累計)		
	9月中				30年度累計										
	件数	金額	前年比	構成比	件数	金額	前年比	構成比	件数	金額	前年比	構成比	件数	金額	前年比
秋田市	305	2,809,679	92.9	32.3	1,213	11,202,707	101.9	31.3	8,260	61,486,872	91.1	32.1	69	845,237	427.3
能代市	80	847,659	199.6	9.8	284	2,514,194	166.8	7.0	1,596	10,320,863	94.4	5.4	8	52,946	27.3
横手市	118	875,067	69.7	10.1	438	3,682,092	82.0	10.3	2,739	19,966,897	96.1	10.4	14	108,747	88.0
大館市	61	539,400	73.8	6.2	275	2,454,484	95.6	6.9	1,979	13,811,678	95.5	7.2	12	41,515	296.2
北秋田市	28	188,600	42.3	2.2	139	945,410	81.5	2.6	673	4,596,020	98.4	2.4	9	30,480	1,153.2
由利本荘市	84	370,295	64.5	4.3	303	1,933,114	88.5	5.4	2,011	10,212,590	91.3	5.3	7	18,293	12.2
にかほ市	39	371,333	199.1	4.3	161	1,558,275	192.0	4.4	1,014	7,610,589	94.2	4.0	5	9,800	49.3
男鹿市	20	198,790	134.4	2.3	81	696,606	72.0	1.9	708	5,696,326	93.3	3.0	9	57,248	7,226.5
潟上市	22	136,475	120.9	1.6	124	1,114,055	121.4	3.1	812	5,792,579	99.1	3.0	11	138,920	2,278.5
湯沢市	42	419,907	79.7	4.8	206	1,925,676	100.3	5.4	1,261	9,474,539	94.2	4.9	8	39,696	22.5
大仙市	75	704,300	99.8	8.1	308	2,548,690	96.1	7.1	2,190	15,581,500	90.1	8.1	11	47,847	56.9
仙北市	19	341,400	260.7	3.9	122	1,296,247	118.6	3.6	829	5,946,618	97.0	3.1	8	36,016	45.7
鹿角市	36	236,854	63.1	2.7	117	1,004,711	90.5	2.8	950	6,362,096	88.3	3.3	4	73,776	59.5
13市計	929	8,039,759	93.0	92.5	3,771	32,876,260	101.5	92.0	25,022	176,859,167	93.0	92.2	175	1,500,521	128.1
小坂町	2	23,000	2,300.0	0.3	4	73,000	267.4	0.2	98	831,019	91.6	0.4	0	0	*
鹿角郡計	2	23,000	2,300.0	0.3	4	73,000	267.4	0.2	98	831,019	91.6	0.4	0	0	*
上小阿仁村	1	15,000	150.0	0.2	9	140,500	448.9	0.4	64	535,368	121.2	0.3	0	0	*
北秋田郡計	1	15,000	150.0	0.2	9	140,500	448.9	0.4	64	535,368	121.2	0.3	0	0	*
藤里町	5	22,300	68.0	0.3	14	62,300	74.4	0.2	88	389,681	101.2	0.2	0	0	*
三種町	12	97,200	75.3	1.1	55	529,747	112.8	1.5	438	2,856,419	94.8	1.5	0	0	*
八峰町	5	35,949	175.4	0.4	30	195,629	166.8	0.5	155	784,043	96.5	0.4	0	0	*
山本郡計	22	155,449	85.3	1.8	99	787,676	117.5	2.2	681	4,030,143	95.7	2.1	0	0	*
五城目町	7	23,000	44.2	0.3	22	112,700	71.5	0.3	221	1,477,770	88.5	0.8	0	0	*
八郎潟町	4	17,500	166.7	0.2	14	58,500	69.5	0.2	132	594,929	88.7	0.3	0	0	*
井川町	2	5,000	24.0	0.1	15	55,500	142.3	0.2	91	475,688	115.7	0.2	7	9,476	20.7
大湯村	4	155,000	516.7	1.8	15	446,000	141.1	1.2	34	594,397	92.1	0.3	0	0	*
南秋田郡計	17	200,500	177.0	2.3	66	672,700	112.7	1.9	478	3,142,784	92.5	1.6	7	9,476	20.1
美郷町	16	114,950	63.0	1.3	65	563,070	134.1	1.6	414	2,589,649	94.6	1.3	0	0	*
仙北郡計	16	114,950	63.0	1.3	65	563,070	134.1	1.6	414	2,589,649	94.6	1.3	0	0	*
羽後町	4	21,000	17.8	0.2	35	304,291	74.2	0.9	280	1,415,235	94.5	0.7	5	29,375	*
東成瀬村	1	20,000	87.0	0.2	10	94,500	60.6	0.3	66	409,844	82.9	0.2	0	0	*
雄勝郡計	5	41,000	29.1	0.5	45	398,791	70.4	1.1	346	1,825,079	91.7	1.0	5	29,375	*
県外	5	100,800	102.3	1.2	13	239,128	61.6	0.7	133	2,022,096	91.1	1.1	0	0	*
合計	997	8,690,458	92.7	100.0	4,072	35,751,125	101.9	100.0	27,236	191,835,305	93.0	100.0	187	1,539,372	121.7

事業部・支所別状況

(単位:千円, %)

	保証承諾								9月末保証債務残高				代位弁済 (30年度累計)		
	9月中				30年度累計										
	件数	金額	前年比	構成比	件数	金額	前年比	構成比	件数	金額	前年比	構成比	件数	金額	前年比
秋田事業部	366	3,425,057	101.0	39.4	1,487	13,649,781	101.5	38.2	10,266	76,284,413	92.0	39.8	97	1,053,296	405.1
大館支所	130	1,021,654	65.1	11.8	549	4,791,905	97.6	13.4	3,794	26,668,249	95.0	13.9	25	145,772	103.7
能代支所	103	973,108	154.2	11.2	388	3,329,198	147.2	9.3	2,297	14,703,777	94.4	7.7	8	52,946	22.8
本荘支所	122	739,628	97.5	8.5	461	3,497,129	114.1	9.8	3,033	17,902,731	92.3	9.3	12	28,093	16.6
大曲支所	111	1,190,487	109.9	13.7	492	4,429,044	105.8	12.4	3,444	24,634,801	92.0	12.8	18	81,449	50.0
横手湯沢支所	165	1,340,524	69.2	15.4	695	6,054,069	84.0	16.9	4,402	31,641,333	94.6	16.5	27	177,817	59.3
合計	997	8,690,458	92.7	100.0	4,072	35,751,125	101.9	100.0	27,236	191,835,305	93.0	100.0	187	1,539,372	121.7

制度別保証状況

(単位:千円,%)

	保証承諾								9月末保証債務残高				代位弁済 (30年度累計)		
	9月中				30年度累計				件数	金額	前年比	構成比	件数	金額	前年比
	件数	金額	前年比	構成比	件数	金額	前年比	構成比							
普通保証	28	958,360	59.6	11.0	116	3,077,232	80.1	8.6	704	15,322,338	102.6	8.0	6	47,009	237.6
継続短期	26	526,500	89.8	6.1	200	2,831,700	213.5	7.4	219	2,822,600	269.5	1.5	2	6,995	*
長期安定	0	0	*	*	0	0	*	*	6	102,966	71.7	0.1	1	7,203	*
長期資金	0	0	*	*	0	0	*	*	10	340,378	73.1	0.2	0	0	*
当座貸越	21	592,000	187.9	6.8	59	1,448,500	97.5	4.1	220	5,372,940	95.6	2.8	0	0	*
カードローン	59	315,500	87.5	3.6	238	1,434,700	107.9	4.0	738	4,651,635	99.6	2.4	0	0	*
カードmini	194	325,100	261.1	3.7	477	840,480	139.5	2.4	2,235	3,511,603	102.0	1.8	9	16,732	140.6
流動資産(根保証)	3	152,000	633.3	1.7	10	381,600	135.5	1.1	14	427,920	97.3	0.2	0	0	*
特定社債	0	0	*	*	1	80,000	333.3	0.2	8	371,200	75.4	0.2	0	0	*
秋田銀行提携保証	11	173,156	152.6	2.0	22	233,906	138.7	0.7	189	1,651,926	87.1	0.9	1	4,102	85.9
Bizこまち	0	0	*	*	3	11,800	54.9	0.0	63	165,719	103.1	0.1	1	1,057	*
北都銀行提携保証	41	795,400	103.2	9.2	146	2,214,290	83.1	6.2	769	7,538,469	100.5	3.9	0	0	*
ほくと創業	0	0	*	*	2	13,000	100.0	0.0	62	189,675	108.7	0.1	1	2,592	129.2
秋田信金提携保証	0	0	*	*	2	4,000	*	0.0	10	13,605	85.4	0.0	0	0	*
あきしん創業	2	12,000	*	0.1	4	15,300	115.0	0.0	23	67,799	108.4	0.0	0	0	*
羽後信金提携保証	3	5,000	102.0	0.1	16	36,830	96.9	0.1	37	60,785	105.9	0.0	0	0	*
県信組提携保証	0	0	*	*	0	0	*	*	20	42,478	64.2	0.0	0	0	*
財務型無保証人	0	0	*	*	2	165,000	*	0.5	2	161,427	*	0.1	0	0	*
順風満帆	0	0	*	*	15	799,200	107.5	2.2	83	4,452,293	141.8	2.3	0	0	*
その他	0	0	*	*	0	0	*	*	6	29,597	73.2	0.0	0	0	*
協会制度計	360	2,896,656	122.3	33.3	1,197	10,310,306	119.4	28.8	4,714	31,975,015	108.6	16.7	15	38,681	99.2
国経営安定	0	0	*	*	1	10,400	6.8	0.0	68	1,060,282	90.2	0.6	4	28,768	89.8
金融安定化(金融変化対応)	0	0	*	*	0	0	*	*	1	1,780	86.8	0.0	0	0	*
経営革新関連	0	0	*	*	0	0	*	*	2	38,556	90.7	0.0	0	0	*
安定化(借換)	0	0	*	*	0	0	*	*	4	14,032	21.3	0.0	0	0	*
全国緊急	0	0	*	*	0	0	*	*	16	241,297	81.0	0.1	0	0	*
震災緊急	0	0	*	*	0	0	*	*	3	46,880	85.0	0.0	0	0	*
経営力強化	1	15,339	46.9	0.2	4	107,729	116.4	0.3	33	860,274	96.6	0.4	2	60,536	*
経営サポート	0	0	*	*	4	146,428	11,395.2	0.4	20	412,744	146.5	0.2	1	1,936	*
経営力向上	0	0	*	*	0	0	*	*	0	0	*	*	0	0	*
地域経済牽引	0	0	*	*	0	0	*	*	0	0	*	*	0	0	*
その他	0	0	*	*	0	0	*	*	2	4,317	68.8	0.0	1	506	*
国制度計	1	15,339	24.0	0.2	9	264,557	106.9	0.7	149	2,680,162	95.1	1.4	8	91,746	241.1
振興資金(固定)	20	169,487	100.4	2.0	64	564,644	50.4	1.6	270	1,820,951	67.6	0.9	2	32,821	777.0
振興資金(変動)	64	1,036,664	86.7	11.9	333	4,720,846	103.6	13.2	2,470	27,912,310	93.5	14.6	28	253,848	118.6
振興資金(小規模)	1	5,000	*	0.1	4	20,500	585.7	0.1	26	90,121	86.2	0.0	0	0	*
振興資金(23年地震)	0	0	*	*	0	0	*	*	2,169	10,557,524	66.5	5.5	19	121,727	73.9
災害復旧	0	0	*	*	0	0	*	*	10	33,649	60.2	0.0	0	0	*
県ABL(個別保証)	0	0	*	*	0	0	*	*	0	0	*	*	0	0	*
県ABL(根保証)	4	52,000	95.6	0.6	10	114,400	68.9	0.3	26	396,800	87.4	0.2	0	0	*
経営安定受注減	20	326,913	151.1	3.8	91	1,480,168	103.9	4.1	617	7,792,543	99.7	4.1	8	90,969	122.5
経営安定原油対策	0	0	*	*	0	0	*	*	2	22,492	54.1	0.0	0	0	*
原油価格対策	0	0	*	*	0	0	*	*	319	791,982	43.6	0.4	2	3,692	11.1
県緊急対策	0	0	*	*	0	0	*	*	3,162	21,473,379	65.3	11.2	27	225,763	83.2
県取引安定	0	0	*	*	0	0	*	*	1	3,116	77.8	0.0	0	0	*
受注減小口	11	54,800	84.4	0.6	85	351,085	105.2	1.0	471	1,615,365	92.4	0.8	8	33,036	67.4
経営安定連倒	0	0	*	*	0	0	*	*	5	14,284	32.2	0.0	0	0	*
連倒小口	0	0	*	*	0	0	*	*	1	2,360	37.1	0.0	0	0	*
経営安定再生	0	0	*	*	1	45,200	*	0.1	72	859,942	71.8	0.4	4	3,769	12.2
経営安定電気	0	0	*	*	0	0	*	*	2	15,749	84.0	0.0	0	0	*
経営安定消費税	0	0	*	*	0	0	*	*	27	232,543	68.5	0.1	0	0	*
経営安定強化	0	0	*	*	6	154,000	36.8	0.4	10	83,883	29.4	0.0	7	200,311	*
経営安定借換	2	50,000	48.5	0.6	41	784,391	168.6	2.2	275	4,332,295	131.4	2.3	2	24,963	616.8
経営安定借換	1	15,140	287.8	0.2	6	71,713	1,363.4	0.2	42	509,596	121.7	0.3	0	0	*
県創業支援	7	32,000	210.9	0.4	32	132,380	152.8	0.4	309	787,373	90.1	0.4	2	5,550	57.5
新事業事業革新	0	0	*	*	3	24,900	*	0.1	61	934,025	84.2	0.5	0	0	*
県支援創業関連	0	0	*	*	0	0	*	*	2	4,675	86.0	0.0	0	0	*
新事業総合あきた	0	0	*	*	0	0	*	*	0	0	*	*	0	0	*
新事業フェニックス	0	0	*	*	0	0	*	*	1	71,034	35.5	0.0	1	123,950	*
再起支援資金	0	0	*	*	0	0	*	*	2	2,412	76.1	0.0	0	0	*
事業承継資金	1	6,500	*	0.1	4	54,500	237.0	0.2	34	294,079	85.9	0.2	0	0	*
県小口	6	10,500	95.5	0.1	15	44,750	131.2	0.1	120	229,174	102.3	0.1	0	0	*
県アグリ	0	0	*	*	1	9,600	*	0.0	32	133,913	85.2	0.1	0	0	*
エネルギー設備	1	15,500	155.0	0.2	5	76,700	133.9	0.2	60	3,469,177	89.1	1.8	0	0	*
エネルギー支援	0	0	*	*	0	0	*	*	19	906,030	90.7	0.5	0	0	*
29大雨	0	0	*	*	0	0	*	*	28	278,358	224.7	0.1	2	5,786	*
グループ連携	1	15,000	*	0.2	1	15,000	*	0.0	1	15,000	*	0.0	0	0	*
県制度計	139	1,789,504	86.3	20.6	702	8,664,777	96.9	24.2	10,646	85,686,133	80.2	44.7	112	1,126,185	120.8
市町村制度計	469	3,030,599	93.0	34.9	2,048	13,434,253	100.2	37.6	11,023	56,171,656	107.8	29.3	46	235,752	99.9
合計	997	8,690,458	92.7	100.0	4,072	35,751,125	101.9	100.0	27,236	191,835,305	93.0	100.0	187	1,539,372	121.7

市町村制度別保証状況

(単位:千円, %)

	保証承諾								9月末保証債務残高				代位弁済 (30年度累計)		
	9月中				30年度累計				件数	金額	前年比	構成比	件数	金額	前年比
	件数	金額	前年比	構成比	件数	金額	前年比	構成比							
秋田市	62	749,005	90.1	24.7	280	3,261,981	110.0	24.3	1,390	11,756,823	115.2	20.9	6	57,185	512.1
秋田市(設備)	0	0	*	*	0	0	*	*	10	78,904	94.6	0.1	0	0	*
秋田市(空き店舗)	0	0	*	*	0	0	*	*	1	3,100	83.8	0.0	0	0	*
秋田市(創業)	3	22,000	157.1	0.7	16	83,700	85.9	0.6	131	527,395	105.3	0.9	1	3,088	51.0
秋田市(新分野)	0	0	*	*	0	0	*	*	2	9,867	88.3	0.0	0	0	*
秋田市小口	75	289,470	137.9	9.6	304	1,205,725	154.1	9.0	1,231	3,160,313	137.6	5.6	3	11,514	1,931.6
秋田市中心空き店舗	0	0	*	*	2	21,700	147.6	0.2	6	63,784	160.6	0.1	0	0	*
秋田市中心市街地設備	0	0	*	*	0	0	*	*	11	109,637	85.5	0.2	0	0	*
男鹿市	5	20,990	38.9	0.7	17	142,765	76.3	1.1	127	826,275	111.7	1.5	1	11,104	*
男小口	5	33,500	322.7	1.1	16	76,900	154.8	0.6	94	207,545	119.6	0.4	0	0	*
潟上市	5	48,800	250.3	1.6	25	231,650	109.1	1.7	95	560,398	125.6	1.0	2	11,999	*
潟上市小口	3	6,000	206.3	0.2	14	42,240	99.1	0.3	100	224,125	100.6	0.4	1	4,541	*
五城目町	1	10,000	55.9	0.3	4	28,500	79.4	0.2	40	163,398	118.1	0.3	0	0	*
マル五小口	2	3,500	700.0	0.1	6	8,500	66.0	0.1	37	58,254	98.7	0.1	0	0	*
八郎潟町	1	2,800	*	0.1	5	29,800	155.2	0.2	32	101,179	86.5	0.2	0	0	*
マル八小口	0	0	*	*	1	5,000	333.3	0.0	11	22,142	117.6	0.0	0	0	*
井川町	0	0	*	*	0	0	*	*	10	67,246	170.6	0.1	0	0	*
マル井小口	0	0	*	*	5	13,300	207.8	0.1	16	28,231	155.5	0.1	1	1,668	*
大潟村	0	0	*	*	3	30,000	*	0.2	3	21,382	*	0.0	0	0	*
潟小口	0	0	*	*	0	0	*	*	1	3,164	39.1	0.0	0	0	*
秋田事業部管内計	162	1,186,065	100.1	39.1	698	5,181,761	116.7	38.6	3,348	17,993,161	118.0	32.0	15	101,098	516.0
大館市	19	128,200	129.4	4.2	79	615,944	81.9	4.6	536	3,608,262	103.3	6.4	4	22,083	*
大館市小口	16	39,240	141.2	1.3	68	166,280	152.0	1.2	289	527,021	106.1	0.9	1	2,027	29.6
大館市(機械)	0	0	*	*	8	24,100	85.3	0.2	102	121,287	75.3	0.2	0	0	*
鹿角市	16	143,614	189.5	4.7	47	466,643	170.5	3.5	195	1,388,146	114.0	2.5	0	0	*
鹿小口	9	24,740	313.6	0.8	26	113,678	180.2	0.8	132	326,193	117.7	0.6	0	0	*
鹿創業	0	0	*	*	2	8,000	66.7	0.1	8	34,029	286.9	0.1	0	0	*
北秋田市	15	66,100	108.4	2.2	85	452,410	136.9	3.4	275	1,367,079	122.2	2.4	2	4,392	193.9
小坂町	1	3,000	*	0.1	1	3,000	16.0	0.0	20	74,372	85.3	0.1	0	0	*
上小阿仁村	0	0	*	*	2	12,000	78.4	0.1	25	80,481	116.4	0.1	0	0	*
大館支所管内計	76	404,894	145.4	13.4	318	1,862,055	116.1	13.9	1,582	7,526,867	108.6	13.4	7	28,502	124.8
能代市	17	150,390	148.2	5.0	57	532,010	123.3	4.0	310	2,121,262	108.4	3.8	0	0	*
能小口	19	52,890	101.8	1.7	85	283,005	123.3	2.1	390	830,933	112.7	1.5	1	1,816	38.2
藤里町	0	0	*	*	3	6,500	20.1	0.0	15	66,522	107.6	0.1	0	0	*
藤小口	2	6,300	49.2	0.2	4	15,800	77.8	0.1	27	57,567	99.2	0.1	0	0	*
三種町	3	51,500	121.2	1.7	12	142,047	90.7	1.1	109	869,323	100.0	1.5	0	0	*
三小口	6	20,400	340.0	0.7	17	68,900	184.4	0.5	95	213,477	116.3	0.4	0	0	*
三創業	0	0	*	*	1	1,500	*	0.0	1	1,428	*	0.0	0	0	*
八峰町	0	0	*	*	8	69,500	*	0.5	26	136,326	125.2	0.2	0	0	*
ぶな小口	1	100	1.3	0.0	7	27,600	118.5	0.2	46	97,113	93.7	0.2	0	0	*
能代支所管内計	48	281,580	118.5	9.3	194	1,146,862	123.2	8.5	1,019	4,393,951	107.7	7.8	1	1,816	4.1
由利本荘市	8	61,700	99.5	2.0	34	210,829	77.3	1.6	242	1,013,133	97.0	1.8	0	0	*
由利本荘小口	8	18,690	48.6	0.6	56	153,250	84.4	1.1	317	622,590	112.4	1.1	3	4,660	61.1
由利本荘特例	5	18,420	48.1	0.6	18	76,950	81.1	0.6	157	441,968	96.3	0.8	0	0	*
にかほ市	10	83,933	108.4	2.8	42	382,160	102.5	2.8	265	2,113,309	107.7	3.8	2	5,750	105.1
に小口	7	28,600	64.6	0.9	35	122,280	101.2	0.9	211	469,529	102.4	0.8	1	989	*
に創業	0	0	*	*	3	9,500	197.9	0.1	7	14,693	312.2	0.0	0	0	*
本荘支所管内計	38	211,343	80.8	7.0	188	954,969	91.2	7.1	1,199	4,675,220	104.3	8.3	6	11,399	77.8
大仙市	15	156,208	90.7	5.2	82	860,408	108.1	6.4	630	5,195,087	97.3	9.2	2	21,360	56.6
仙小口	22	68,792	166.2	2.3	81	248,852	115.7	1.9	452	987,439	95.1	1.8	3	8,184	*
仙創業	1	5,300	106.0	0.2	7	28,800	133.3	0.2	17	53,111	328.9	0.1	0	0	*
仙北市	4	59,600	162.4	2.0	36	376,213	85.5	2.8	213	1,591,886	120.0	2.8	1	8,514	*
七小口	8	35,800	115.9	1.2	38	119,344	149.8	0.9	178	378,573	105.5	0.7	2	6,712	*
七創業	0	0	*	*	0	0	*	*	6	23,401	132.3	0.0	0	0	*
美郷町	2	5,000	8.5	0.2	16	152,000	119.6	1.1	106	789,348	96.6	1.4	0	0	*
美小口	5	23,750	177.5	0.8	21	83,850	156.2	0.6	122	305,888	103.4	0.5	0	0	*
美創業	1	2,000	*	0.1	3	6,000	*	0.0	2	3,854	*	0.0	0	0	*
大曲支所管内計	58	356,450	97.2	11.8	284	1,875,467	107.1	14.0	1,726	9,328,588	101.3	16.6	8	44,770	118.7
横手市	33	344,330	65.4	11.4	131	1,346,074	61.3	10.0	789	7,258,008	99.4	12.9	3	21,320	31.6
横小口	33	90,337	51.4	3.0	104	332,780	56.2	2.5	740	1,888,296	100.9	3.4	1	1,398	25.1
横創業	5	21,300	*	0.7	24	85,886	*	0.6	21	75,352	*	0.1	0	0	*
湯沢市	7	84,000	47.9	2.8	41	355,399	57.3	2.6	270	2,120,391	98.1	3.8	1	10,358	44.0
ゆ小口	9	50,300	117.1	1.7	57	221,420	108.2	1.6	289	740,056	109.3	1.3	4	15,090	*
羽後町	0	0	*	*	4	37,080	256.6	0.3	14	61,847	136.6	0.1	0	0	*
東成瀬村	0	0	*	*	2	20,000	200.0	0.1	10	64,292	113.1	0.1	0	0	*
東小口	0	0	*	*	3	14,500	*	0.1	16	45,627	109.2	0.1	0	0	*
横手湯沢支所管内計	87	590,267	63.4	19.5	366	2,413,139	66.4	18.0	2,149	12,253,869	100.8	21.8	9	48,166	49.9
合計	469	3,030,599	93.0	100.0	2,048	13,434,253	100.2	100.0	11,023	56,171,656	107.8	100.0	46	235,752	99.9

セーフティネット保証状況

①金融機関別

(単位:千円, %)

	保 証 承 諾						保 証 承 諾 累 計					
	9月保証承諾			内セーフティネット保証分			30年度保証承諾累計			内セーフティネット保証分		
	件数	金額	構成比	件数	金額	構成比	件数	金額	構成比	件数	金額	構成比
みずほ銀行	0	0	*	0	0	*	2	56,075	0.2	0	0	*
三菱UFJ銀行	2	110,000	1.3	0	0	*	2	110,000	0.3	0	0	*
(都市銀行計)	2	110,000	1.3	0	0	*	4	166,075	0.5	0	0	*
秋田銀行	384	3,606,872	41.5	0	0	*	1,651	14,548,353	40.7	2	60,000	0.4
北都銀行	292	3,214,153	37.0	2	56,000	1.7	1,270	14,079,220	39.4	6	91,520	0.7
荘内銀行	2	60,000	0.7	0	0	*	5	87,400	0.2	0	0	*
青森銀行	2	33,060	0.4	0	0	*	13	157,660	0.4	0	0	*
山形銀行	2	6,000	0.1	0	0	*	4	19,000	0.1	0	0	*
東北銀行	4	30,700	0.4	0	0	*	8	51,300	0.1	0	0	*
七十七銀行	0	0	*	0	0	*	2	21,000	0.1	0	0	*
岩手銀行	0	0	*	0	0	*	6	81,000	0.2	0	0	*
みちのく銀行	1	1,890	0.0	0	0	*	18	141,690	0.4	1	3,800	2.7
(地方銀行計)	687	6,952,675	80.0	2	56,000	0.8	2,977	29,186,623	81.6	9	155,320	0.5
北日本銀行	3	33,310	0.4	0	0	*	20	151,360	0.4	0	0	*
きらやか銀行	10	89,000	1.0	0	0	*	31	289,195	0.8	0	0	*
(第二地方銀行計)	13	122,310	1.4	0	0	*	51	440,555	1.2	0	0	*
秋田信用金庫	87	470,715	5.4	0	0	*	262	1,655,803	4.6	0	0	*
羽後信用金庫	134	546,672	6.3	0	0	*	475	2,211,299	6.2	0	0	*
(信用金庫計)	221	1,017,387	11.7	0	0	*	737	3,867,102	10.8	0	0	*
秋田県信用組合	73	475,286	5.5	0	0	*	296	1,984,697	5.6	2	9,662	0.5
(信用組合計)	73	475,286	5.5	0	0	*	296	1,984,697	5.6	2	9,662	0.5
商工組合中央金庫	1	12,800	0.1	0	0	*	7	106,073	0.3	1	10,400	9.8
(その他計)	1	12,800	0.1	0	0	*	7	106,073	0.3	1	10,400	9.8
合 計	997	8,690,458	100.0	2	56,000	0.6	4,072	35,751,125	100.0	12	175,382	0.5

②市町村別

(単位:千円, %)

	保 証 承 諾						保 証 承 諾 累 計					
	9月保証承諾			内セーフティネット保証分			30年度保証承諾累計			内セーフティネット保証分		
	件数	金額	構成比	件数	金額	構成比	件数	金額	構成比	件数	金額	構成比
秋田市	305	2,809,679	32.3	2	56,000	2.0	1,213	11,202,707	31.3	5	82,862	0.7
能代市	80	847,659	9.8	0	0	*	284	2,514,194	7.0	0	0	*
横手市	118	875,067	10.1	0	0	*	438	3,682,092	10.3	2	19,900	0.5
大館市	61	539,400	6.2	0	0	*	275	2,454,484	6.9	1	3,800	0.2
北秋田市	28	188,600	2.2	0	0	*	139	945,410	2.6	0	0	*
由利本荘市	84	370,295	4.3	0	0	*	303	1,933,114	5.4	0	0	*
にかほ市	39	371,333	4.3	0	0	*	161	1,558,275	4.4	0	0	*
男鹿市	20	198,790	2.3	0	0	*	81	696,606	1.9	0	0	*
潟上市	22	136,475	1.6	0	0	*	124	1,114,055	3.1	0	0	*
湯沢市	42	419,907	4.8	0	0	*	206	1,925,676	5.4	0	0	*
大仙市	75	704,300	8.1	0	0	*	308	2,548,690	7.1	0	0	*
仙北市	19	341,400	3.9	0	0	*	122	1,296,247	3.6	0	0	*
鹿角市	36	236,854	2.7	0	0	*	117	1,004,711	2.8	1	3,820	0.4
13市計	929	8,039,759	92.5	2	56,000	0.7	3,771	32,876,260	92.0	9	110,382	0.3
小坂町	2	23,000	0.3	0	0	*	4	73,000	0.2	0	0	*
鹿角郡計	2	23,000	0.3	0	0	*	4	73,000	0.2	0	0	*
上小阿仁村	1	15,000	0.2	0	0	*	9	140,500	0.4	0	0	*
北秋田郡計	1	15,000	0.2	0	0	*	9	140,500	0.4	0	0	*
藤里町	5	22,300	0.3	0	0	*	14	62,300	0.2	0	0	*
三種町	12	97,200	1.1	0	0	*	55	529,747	1.5	1	15,000	2.8
八峰町	5	35,949	0.4	0	0	*	30	195,629	0.5	0	0	*
山本郡計	22	155,449	1.8	0	0	*	99	787,676	2.2	1	15,000	1.9
五城目町	7	23,000	0.3	0	0	*	22	112,700	0.3	0	0	*
八郎潟町	4	17,500	0.2	0	0	*	14	58,500	0.2	0	0	*
井川町	2	5,000	0.1	0	0	*	15	55,500	0.2	0	0	*
大潟村	4	155,000	1.8	0	0	*	15	446,000	1.2	1	45,000	10.1
南秋田郡計	17	200,500	2.3	0	0	*	66	672,700	1.9	1	45,000	6.7
美郷町	16	114,950	1.3	0	0	*	65	563,070	1.6	0	0	*
仙北郡計	16	114,950	1.3	0	0	*	65	563,070	1.6	0	0	*
羽後町	4	21,000	0.2	0	0	*	35	304,291	0.9	1	5,000	1.6
東成瀬村	1	20,000	0.2	0	0	*	10	94,500	0.3	0	0	*
雄勝郡計	5	41,000	0.5	0	0	*	45	398,791	1.1	1	5,000	1.3
県外	5	100,800	1.2	0	0	*	13	239,128	0.7	0	0	*
合 計	997	8,690,458	100.0	2	56,000	0.6	4,072	35,751,125	100.0	12	175,382	0.5

保証承諾実績

■ 平成29年度承諾金額 ■ 平成30年度承諾金額 ◆ 平成29年度承諾件数 ▲ 平成30年度承諾件数

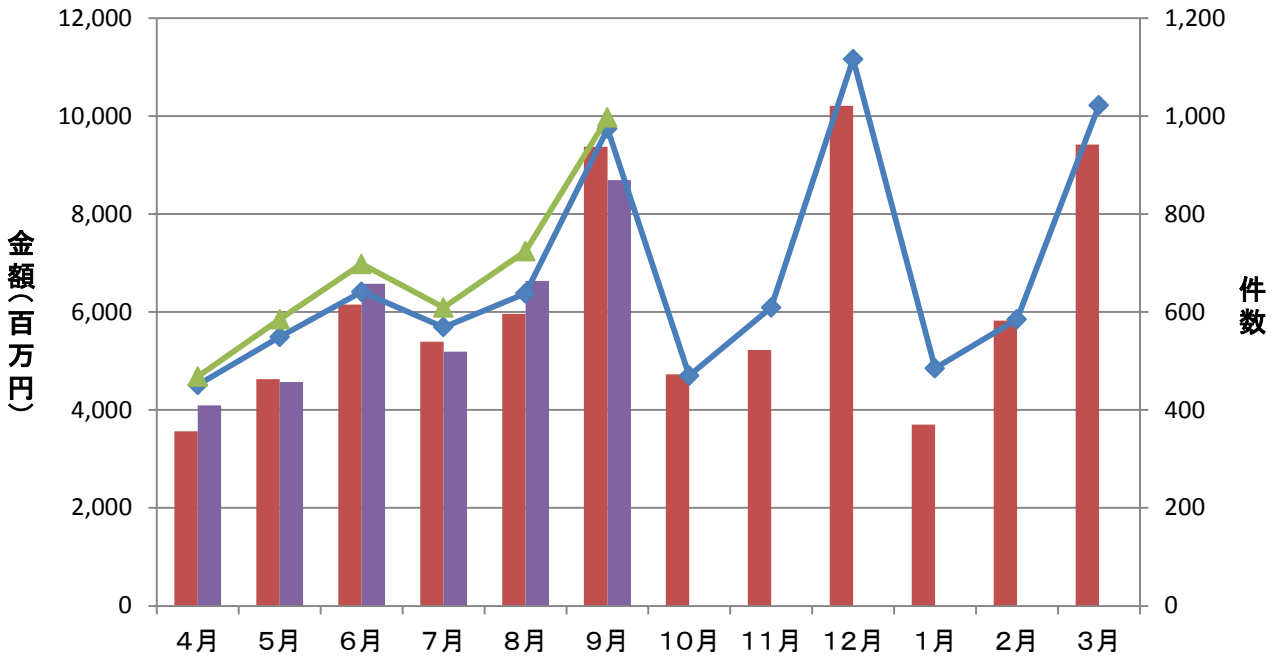

保証債務残高実績

■ 平成29年度残高 ■ 平成30年度残高 ◆ 平成29年度残高件数 ▲ 平成30年度残高件数

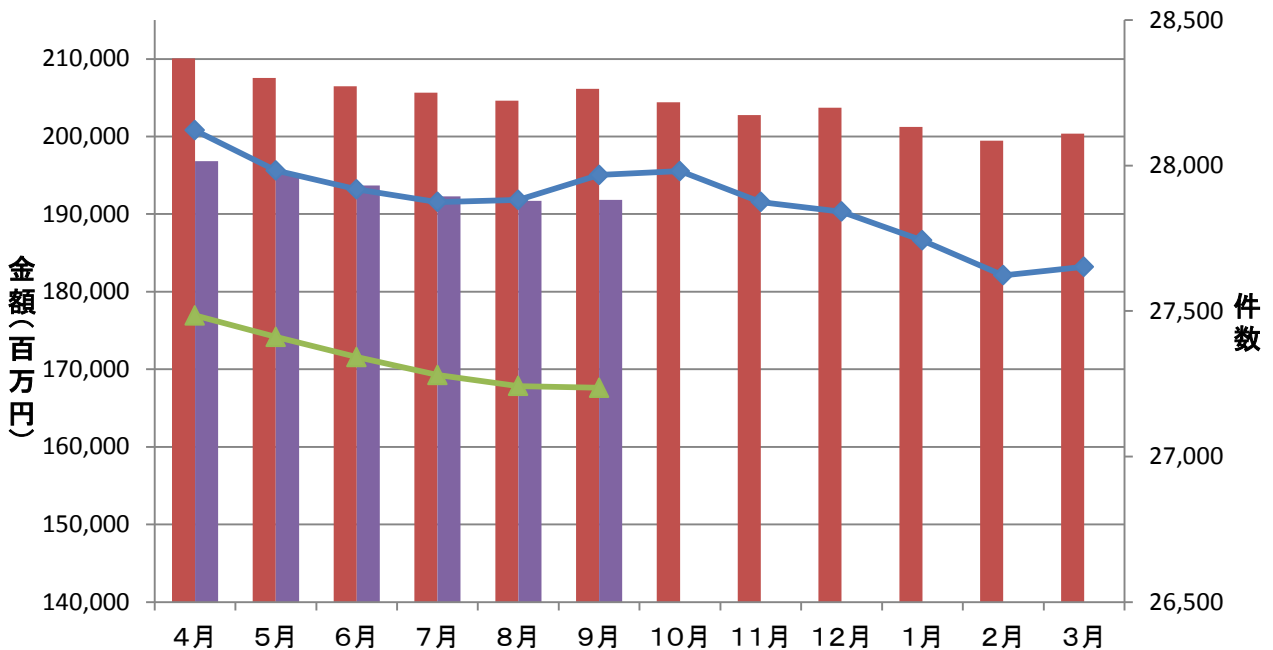

代位弁済実績

■ 平成29年度代弁金額 ■ 平成30年度代弁金額 ◆ 平成29年度代弁件数 ▲ 平成30年度代弁件数

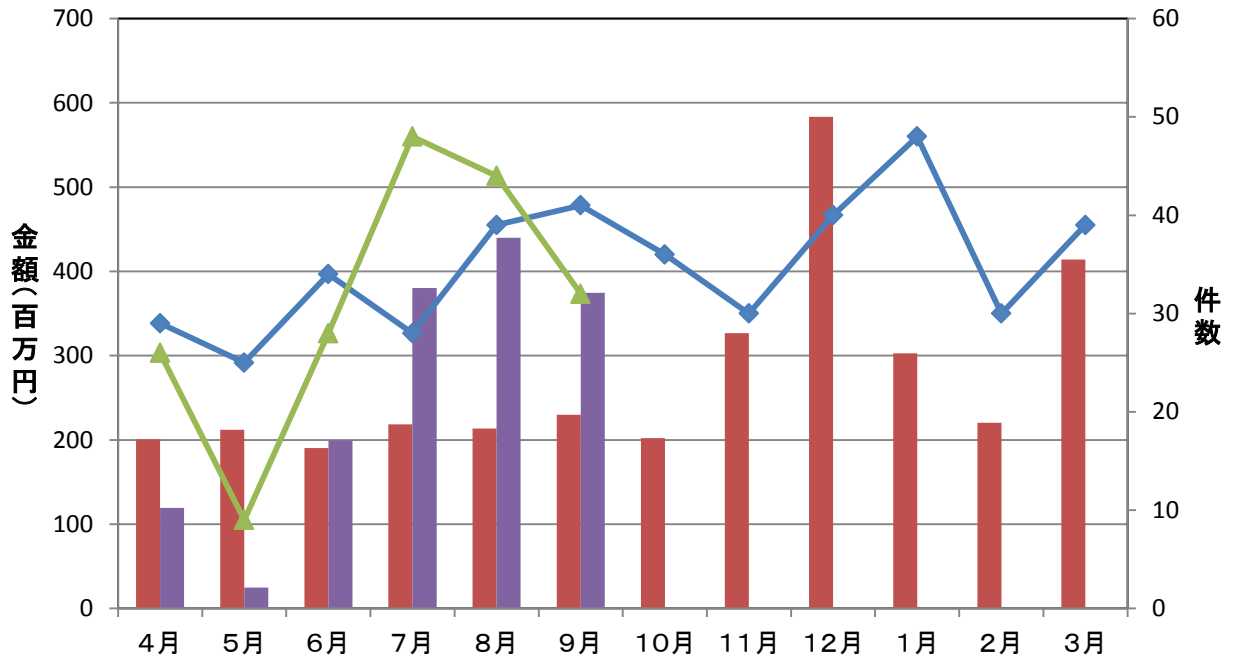

資金使途別保証承諾実績

■ 運転資金 ■ 設備資金 ■ 運転設備資金

(単位: 件、百万円)

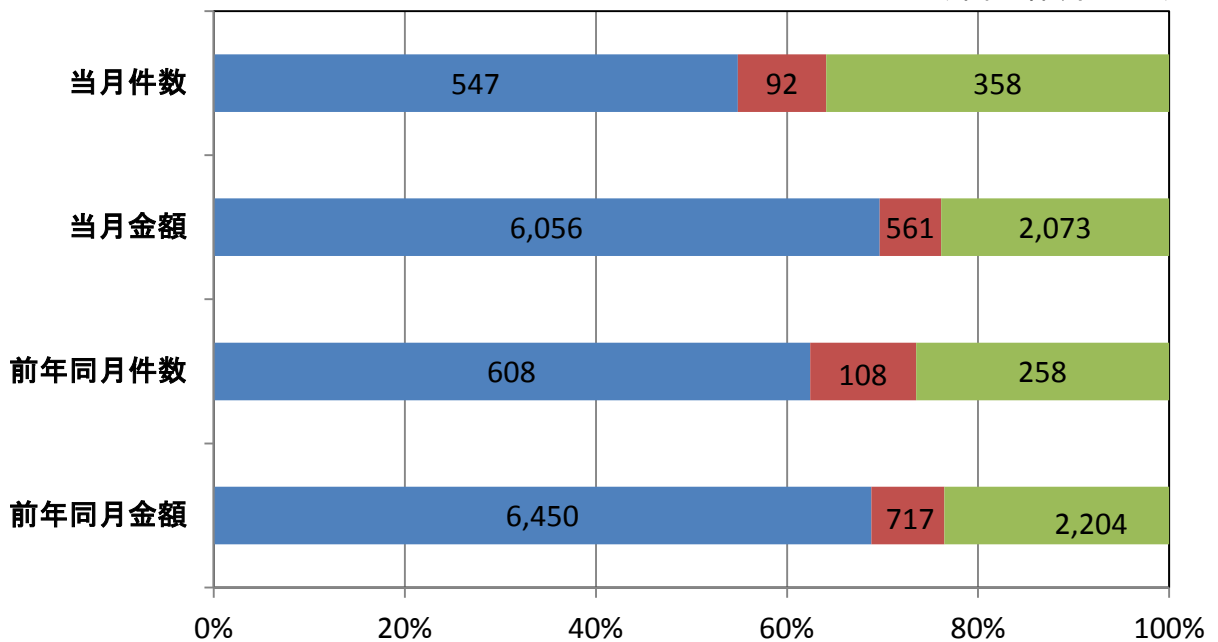

期間別保証承諾実績

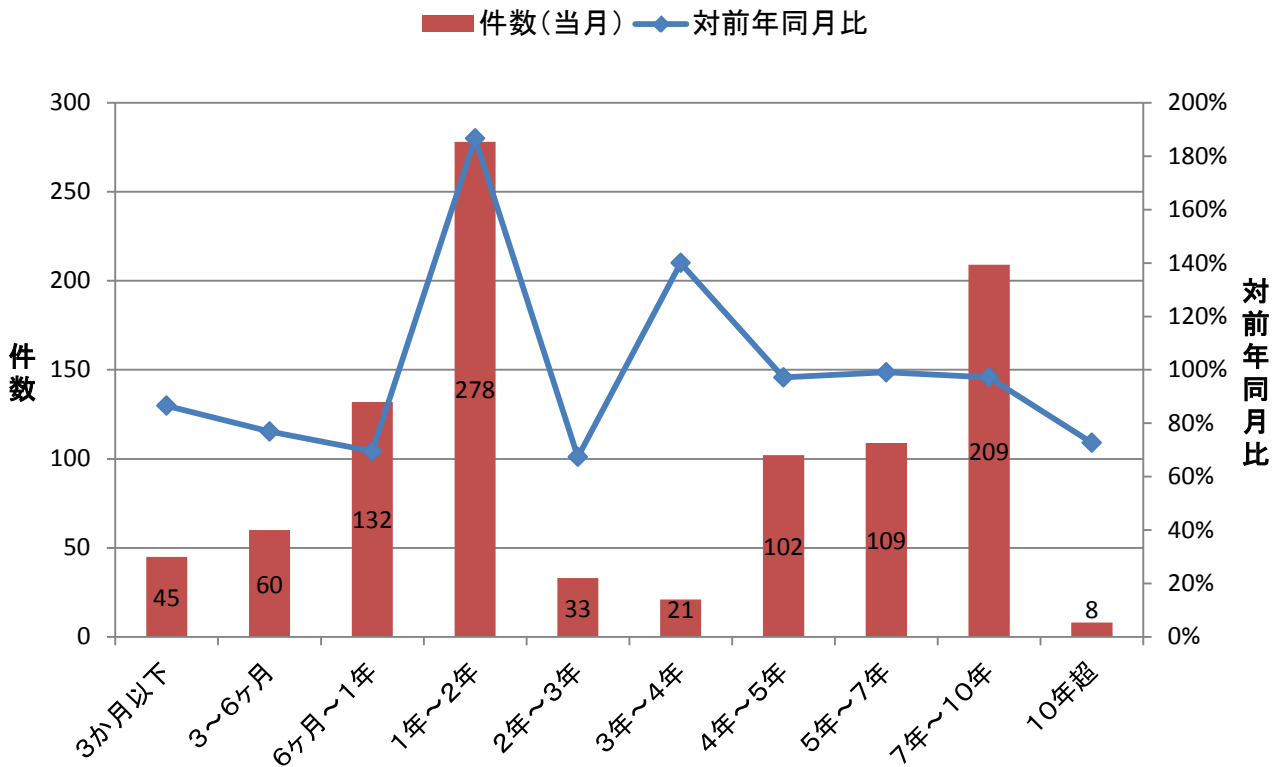

金額別保証承諾実績

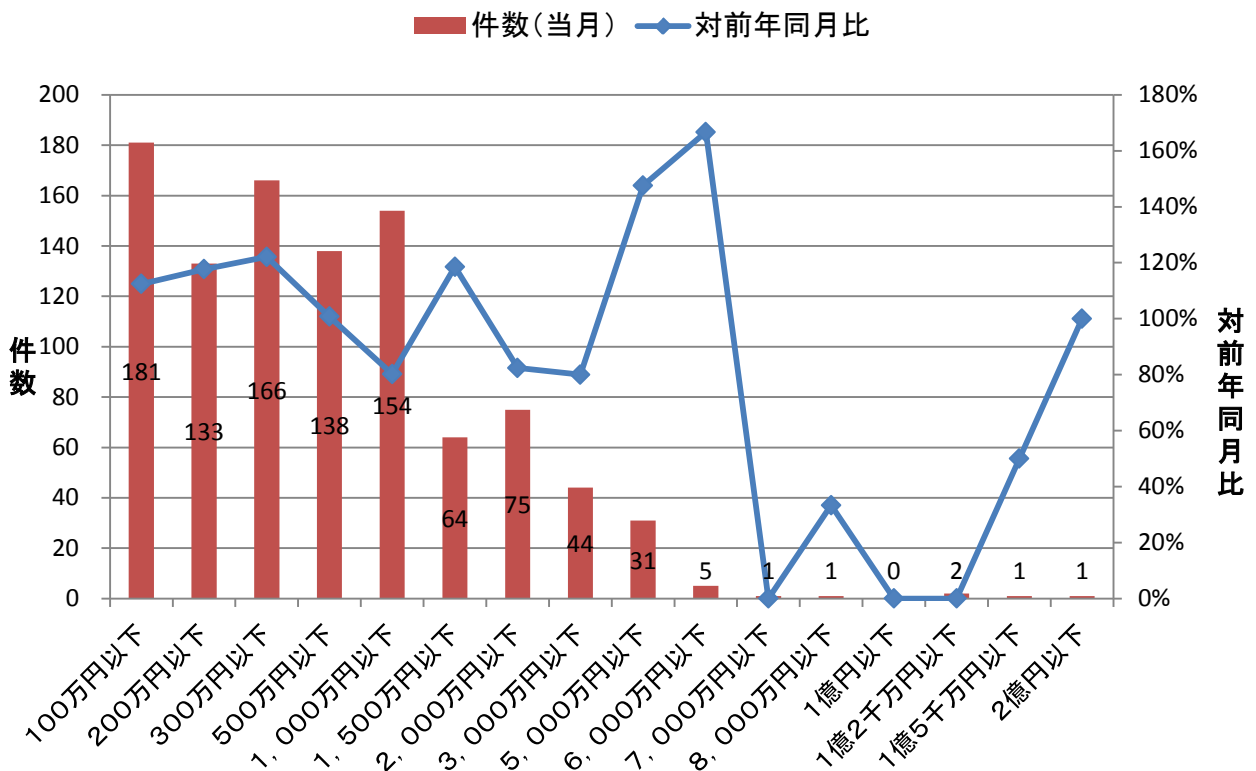

新規・継続別保証承諾実績

■ 新規 ■ 継続

(単位: 件、百万円)

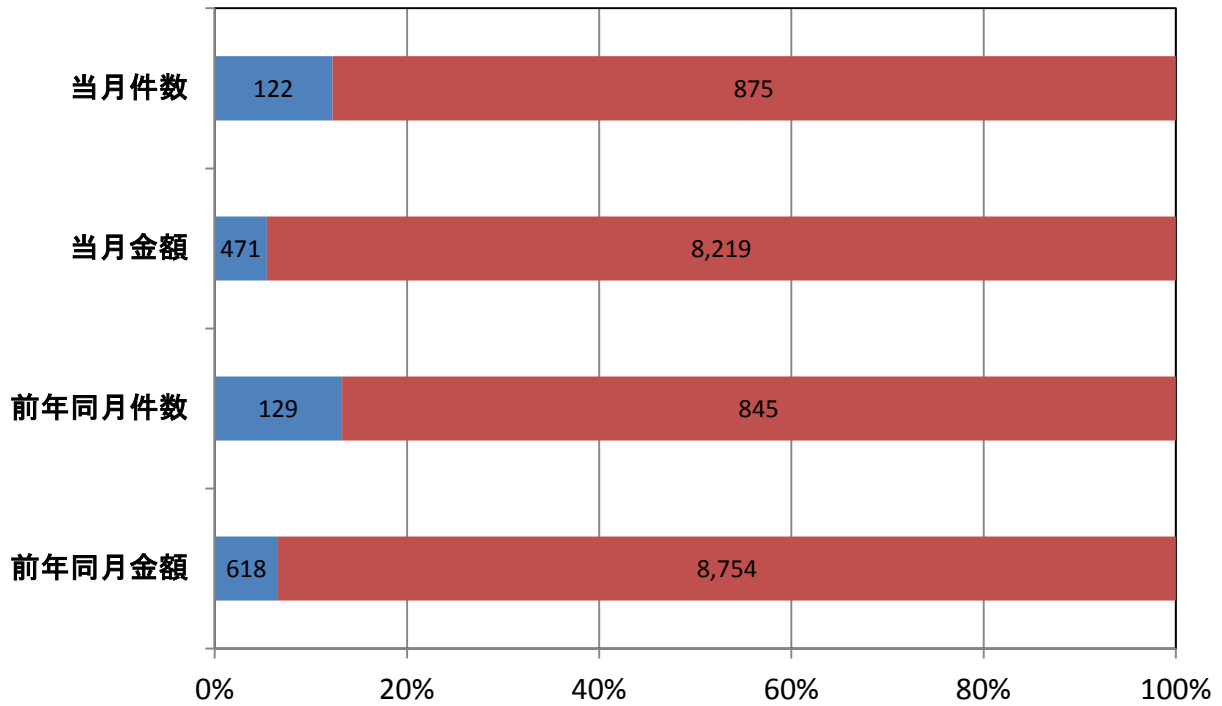

業種別保証承諾実績

■ 金額(当月) ◆ 対前年同月比

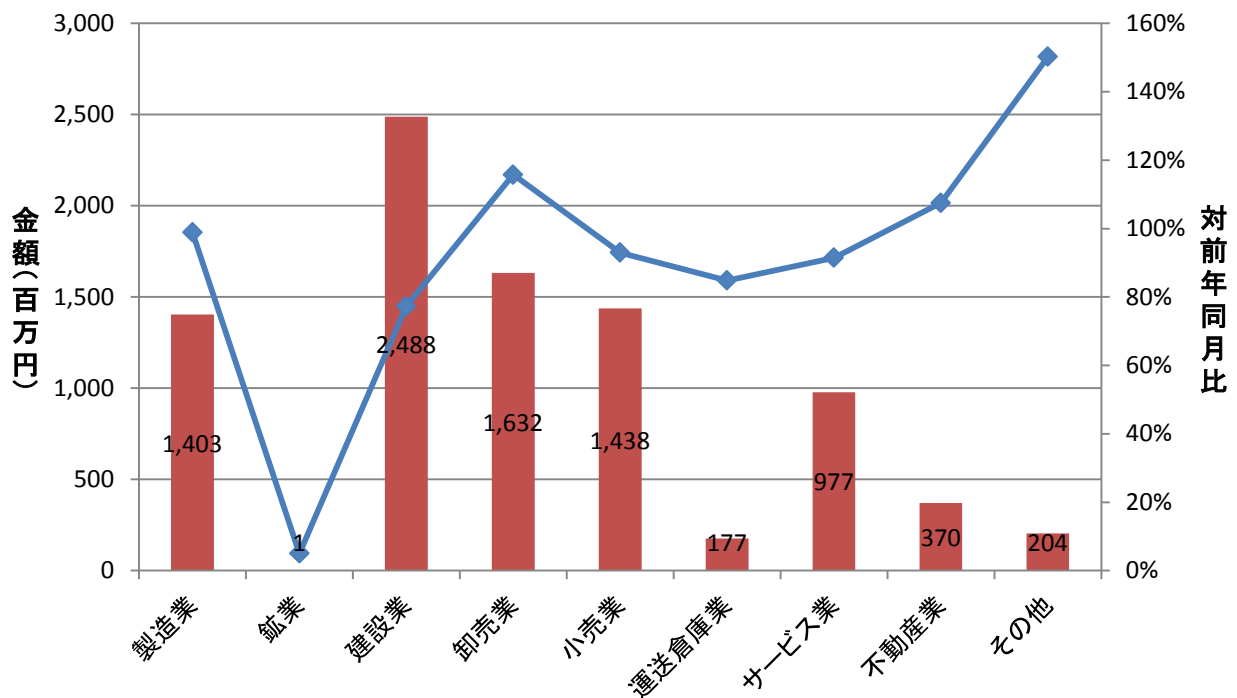

部支所別保証承諾実績

金額(当月) 対前年同月比

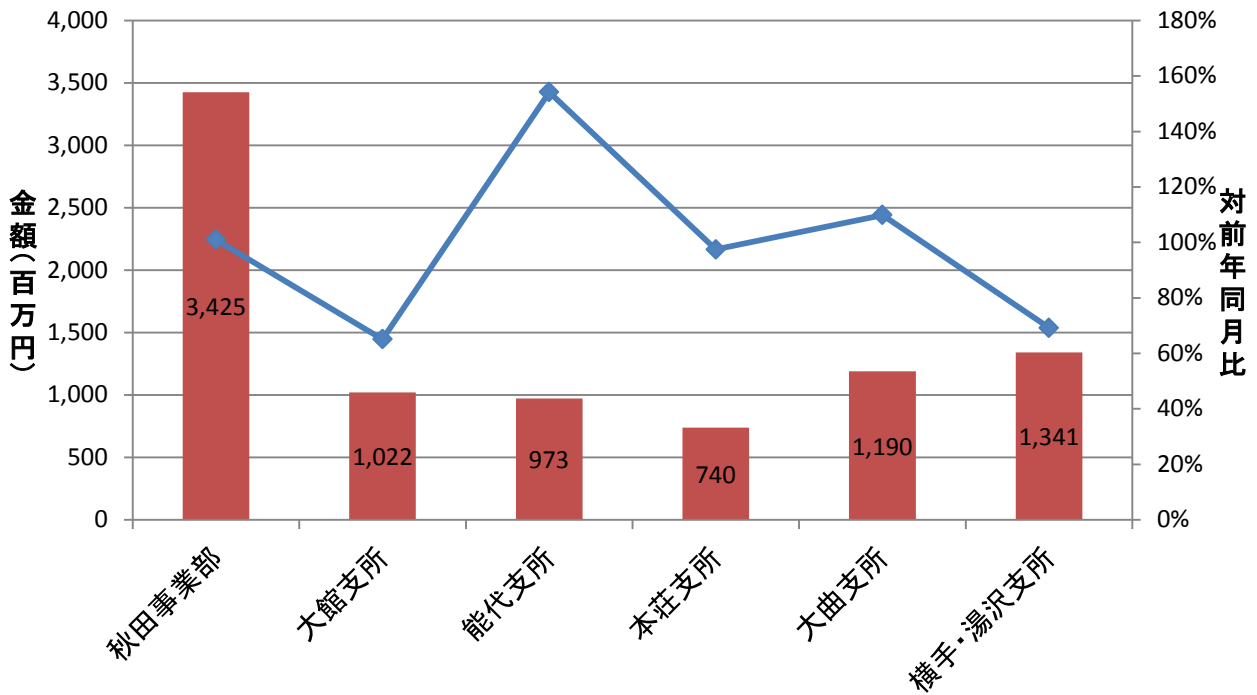

制度別保証金額割合(当月)

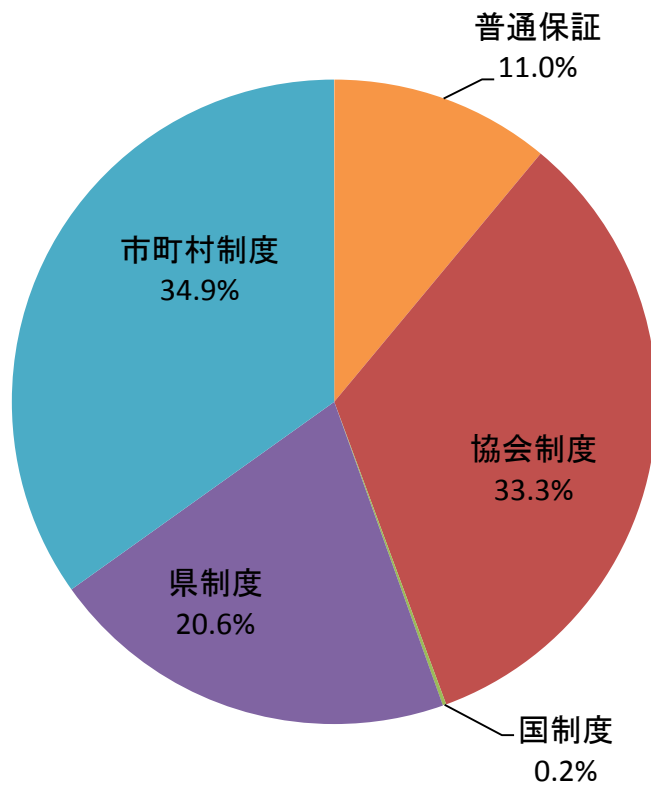

金融機関別保証承諾割合

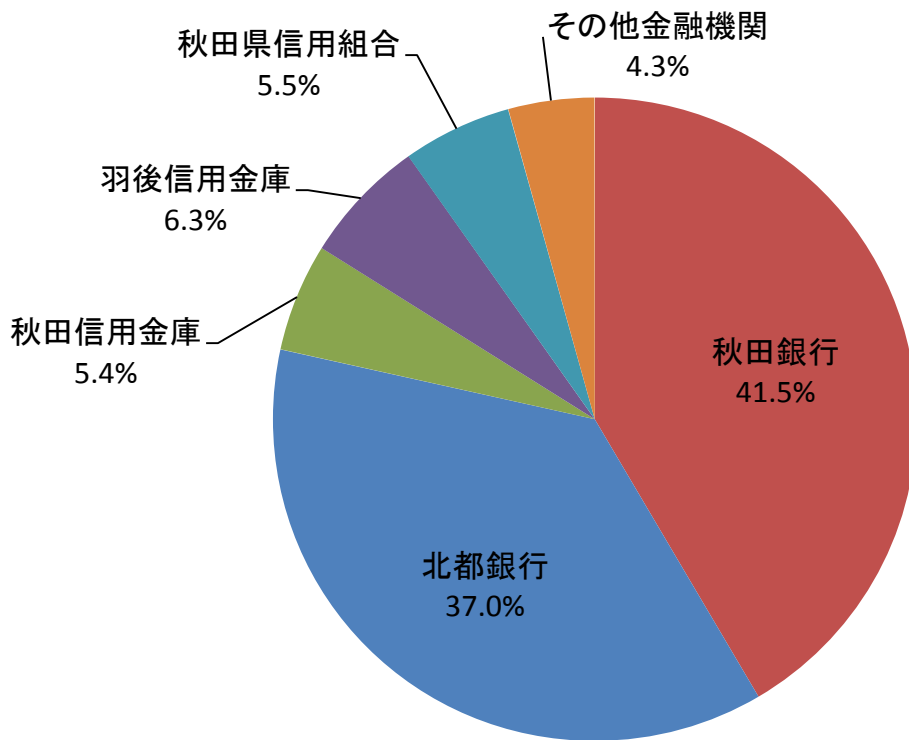

金融機関別一般・セーフティネット保証承諾割合(金額、当月)

■ 一般 ■ セーフティ

