

## 4月事業概況

(単位:千円, %)

項目	件数	金額	対前年比
保証利用企業	13,610	—	97.5
保証申込	457	3,609,231	80.8
保証承諾	451	3,561,973	84.2
保証残高	28,121	210,045,904	92.3
代位弁済	29	200,506	236.7

## 資金使途別保証承諾状況

(単位:千円, %)

	4 月 中				29 年 度 累 計			
	件数	金額	前年比	構成比	件数	金額	前年比	構成比
運転資金	264	2,370,573	78.3	66.6	264	2,370,573	78.3	66.6
設備資金	54	268,720	86.0	7.5	54	268,720	86.0	7.5
運転設備資金	133	922,680	104.0	25.9	133	922,680	104.0	25.9
合 計	451	3,561,973	84.2	100.0	451	3,561,973	84.2	100.0

## 期間別保証承諾状況

(単位:千円, %)

	4 月 中				29 年 度 累 計			
	件数	金額	前年比	構成比	件数	金額	前年比	構成比
3か月以下	20	126,252	47.7	3.5	20	126,252	47.7	3.5
6か月以下	42	427,996	141.4	12.0	42	427,996	141.4	12.0
1か年以下	43	437,368	76.1	12.3	43	437,368	76.1	12.3
2か年以下	86	313,000	112.0	8.8	86	313,000	112.0	8.8
3か年以下	17	55,600	223.7	1.6	17	55,600	223.7	1.6
4か年以下	6	26,300	169.0	0.7	6	26,300	169.0	0.7
5か年以下	57	291,610	99.1	8.2	57	291,610	99.1	8.2
7か年以下	70	482,070	62.0	13.5	70	482,070	62.0	13.5
10か年以下	104	1,114,877	72.4	31.3	104	1,114,877	72.4	31.3
10か年超	6	286,900	185.6	8.1	6	286,900	185.6	8.1
合 計	451	3,561,973	84.2	100.0	451	3,561,973	84.2	100.0

## 金額別保証承諾状況

(単位:千円, %)

	4 月 中				29 年 度 累 計			
	件数	金額	前年比	構成比	件数	金額	前年比	構成比
100万円以下	56	47,859	148.8	1.3	56	47,859	148.8	1.3
200万円以下	77	139,420	173.9	3.9	77	139,420	173.9	3.9
300万円以下	67	192,162	101.0	5.4	67	192,162	101.0	5.4
500万円以下	69	312,200	95.1	8.8	69	312,200	95.1	8.8
1,000万円以下	91	740,000	84.6	20.8	91	740,000	84.6	20.8
1,500万円以下	34	441,766	95.1	12.4	34	441,766	95.1	12.4
2,000万円以下	31	590,942	82.4	16.6	31	590,942	82.4	16.6
3,000万円以下	14	374,509	65.4	10.5	14	374,509	65.4	10.5
5,000万円以下	9	414,115	56.8	11.6	9	414,115	56.8	11.6
6,000万円以下	0	0	*	*	0	0	*	*
7,000万円以下	0	0	*	*	0	0	*	*
8,000万円以下	2	160,000	200.0	4.5	2	160,000	200.0	4.5
1億円以下	0	0	*	*	0	0	*	*
1億2千万円以下	0	0	*	*	0	0	*	*
1億5千万円以下	1	149,000	*	4.2	1	149,000	*	4.2
2億円以下	0	0	*	*	0	0	*	*
合 計	451	3,561,973	84.2	100.0	451	3,561,973	84.2	100.0

## 新規・継続別保証承諾状況

(単位:千円, %)

	4 月 中				29 年 度 累 計			
	件数	金額	前年比	構成比	件数	金額	前年比	構成比
新規	44	162,180	122.5	4.6	44	162,180	122.5	4.6
継続	407	3,399,793	83.0	95.4	407	3,399,793	83.0	95.4
合 計	451	3,561,973	84.2	100.0	451	3,561,973	84.2	100.0

金融機関別保証状況

(単位:千円,%)

	保証承諾								4月末保債務残高				代位弁済 (29年度累計)		
	4月中				29年度累計				件数	金額	前年比	構成比	件数	金額	前年比
	件数	金額	前年比	構成比	件数	金額	前年比	構成比							
みずほ銀行	0	0	*	*	0	0	*	*	57	966,089	93.3	0.5	0	0	*
三菱東京UFJ銀行	0	0	*	*	0	0	*	*	46	664,358	81.6	0.3	0	0	*
(都市銀行計)	0	0	*	*	0	0	*	*	103	1,630,447	88.2	0.8	0	0	*
秋田銀行	177	1,586,863	100.8	44.6	177	1,586,863	100.8	44.6	12,554	97,053,607	92.8	46.2	8	73,562	149.7
北都銀行	157	1,357,081	69.4	38.1	157	1,357,081	69.4	38.1	8,909	74,260,663	91.9	35.4	7	18,576	150.6
荘内銀行	2	15,000	*	0.4	2	15,000	*	0.4	36	269,975	84.6	0.1	0	0	*
青森銀行	0	0	*	*	0	0	*	*	102	525,335	80.3	0.3	0	0	*
山形銀行	1	3,000	20.0	0.1	1	3,000	20.0	0.1	84	671,212	81.0	0.3	0	0	*
東北銀行	1	4,000	13.3	0.1	1	4,000	13.3	0.1	118	779,883	83.6	0.4	0	0	*
七十七銀行	0	0	*	*	0	0	*	*	18	114,973	84.4	0.1	0	0	*
岩手銀行	1	1,770	*	0.0	1	1,770	*	0.0	70	639,216	85.7	0.3	0	0	*
みちのく銀行	0	0	*	*	0	0	*	*	179	1,338,802	80.6	0.6	0	0	*
(地方銀行計)	339	2,967,714	83.0	83.3	339	2,967,714	83.0	83.3	22,070	175,653,667	92.1	83.6	15	92,138	119.5
北日本銀行	0	0	*	*	0	0	*	*	273	2,051,617	90.6	1.0	0	0	*
きらやか銀行	0	0	*	*	0	0	*	*	203	1,514,169	88.2	0.7	0	0	*
(第二地方銀行計)	0	0	*	*	0	0	*	*	476	3,565,786	89.6	1.7	0	0	*
秋田信用金庫	37	212,750	137.4	6.0	37	212,750	137.4	6.0	1,787	10,506,170	94.2	5.0	0	0	*
羽後信用金庫	41	227,000	98.7	6.4	41	227,000	98.7	6.4	2,223	9,726,237	96.4	4.6	8	40,002	527.6
(信用金庫計)	78	439,750	114.2	12.3	78	439,750	114.2	12.3	4,010	20,232,407	95.2	9.6	8	40,002	527.6
秋田県信用組合	33	132,000	64.2	3.7	33	132,000	64.2	3.7	1,344	7,223,461	92.4	3.4	6	68,366	*
(信用組合計)	33	132,000	64.2	3.7	33	132,000	64.2	3.7	1,344	7,223,461	92.4	3.4	6	68,366	*
商工組合中央金庫	1	22,509	*	0.6	1	22,509	*	0.6	117	1,546,821	84.9	0.7	0	0	*
かづの農協	0	0	*	*	0	0	*	*	1	193,314	96.7	0.1	0	0	*
(その他計)	1	22,509	*	0.6	1	22,509	*	0.6	118	1,740,135	86.1	0.8	0	0	*
合計	451	3,561,973	84.2	100.0	451	3,561,973	84.2	100.0	28,121	210,045,904	92.3	100.0	29	200,506	236.7

業種別保証状況

(単位:千円,%)

	保証承諾								4月末保証債務残高				代位弁済 (29年度累計)		
	4月中				29年度累計				件数	金額	前年比	構成比	件数	金額	前年比
	件数	金額	前年比	構成比	件数	金額	前年比	構成比							
食料品工業	10	99,900	203.9	2.8	10	99,900	203.9	2.8	762	6,482,727	93.8	3.1	1	1,112	*
繊維品工業	7	31,600	126.4	0.9	7	31,600	126.4	0.9	373	2,510,548	96.0	1.2	0	0	*
木材・木製品工業	5	106,000	111.6	3.0	5	106,000	111.6	3.0	360	3,908,811	85.4	1.9	0	0	*
家具・建具工業	4	19,900	153.1	0.6	4	19,900	153.1	0.6	232	1,307,124	91.0	0.6	0	0	*
紙工業	1	10,000	*	0.3	1	10,000	*	0.3	26	293,894	91.2	0.1	0	0	*
製版・製本業	0	0	*	*	0	0	*	*	2	8,561	55.0	0.0	0	0	*
化学工業	0	0	*	*	0	0	*	*	6	73,901	77.4	0.0	0	0	*
石油石炭工業	0	0	*	*	0	0	*	*	11	265,005	90.4	0.1	0	0	*
ゴム・プラスチック工業	0	0	*	*	0	0	*	*	56	534,487	104.9	0.3	0	0	*
ゴム製品工業	0	0	*	*	0	0	*	*	6	15,752	44.9	0.0	0	0	*
皮革工業	3	21,060	*	0.6	3	21,060	*	0.6	53	450,657	92.4	0.2	0	0	*
窯業	0	0	*	*	0	0	*	*	113	1,074,491	83.3	0.5	0	0	*
機械工業	3	35,200	53.3	1.0	3	35,200	53.3	1.0	578	5,482,971	90.7	2.6	0	0	*
電気機器工業	4	138,000	386.6	3.9	4	138,000	386.6	3.9	234	2,963,947	87.8	1.4	0	0	*
車輛工業	2	40,000	*	1.1	2	40,000	*	1.1	47	564,311	87.8	0.3	0	0	*
船舶工業	0	0	*	*	0	0	*	*	6	10,321	75.4	0.0	0	0	*
金属工業	5	73,315	79.2	2.1	5	73,315	79.2	2.1	313	3,917,128	90.1	1.9	0	0	*
ソフトウェア業	0	0	*	*	0	0	*	*	68	557,857	94.0	0.3	0	0	*
情報処理サービス業	0	0	*	*	0	0	*	*	7	21,596	83.0	0.0	0	0	*
農林漁業	0	0	*	*	0	0	*	*	62	276,712	66.1	0.1	0	0	*
その他の工業	9	55,800	52.7	1.6	9	55,800	52.7	1.6	852	3,301,143	88.9	1.6	4	11,463	*
製造業計	53	630,775	118.9	17.7	53	630,775	118.9	17.7	4,167	34,021,943	90.1	16.2	5	12,574	165.9
鉱業	0	0	*	*	0	0	*	*	108	1,277,936	94.7	0.6	0	0	*
建設業	134	885,770	68.8	24.9	134	885,770	68.8	24.9	7,340	48,492,463	90.2	23.1	0	0	*
卸売業	45	491,000	75.1	13.8	45	491,000	75.1	13.8	2,107	21,198,218	91.7	10.1	4	54,744	90.8
小売業	116	686,238	100.9	19.3	116	686,238	100.9	19.3	6,919	37,670,451	93.8	17.9	5	31,940	555.3
運送倉庫業	6	52,300	32.6	1.5	6	52,300	32.6	1.5	896	9,143,640	93.0	4.4	0	0	*
サービス業	66	555,650	94.8	15.6	66	555,650	94.8	15.6	4,560	36,040,820	91.1	17.2	15	101,248	*
不動産業	25	228,440	76.7	6.4	25	228,440	76.7	6.4	1,335	12,662,427	99.2	6.0	0	0	*
その他	6	31,800	122.3	0.9	6	31,800	122.3	0.9	689	9,538,006	102.9	4.5	0	0	*
非製造業計	398	2,931,198	79.3	82.3	398	2,931,198	79.3	82.3	23,954	176,023,960	92.7	83.8	24	187,932	243.7
合計	451	3,561,973	84.2	100.0	451	3,561,973	84.2	100.0	28,121	210,045,904	92.3	100.0	29	200,506	236.7

市町村別保証状況

(単位:千円,%)

	保証承諾								4月末保証債務残高				代位弁済 (29年度累計)		
	4月中				29年度累計				件数	金額	前年比	構成比	件数	金額	前年比
	件数	金額	前年比	構成比	件数	金額	前年比	構成比							
秋田市	139	1,098,225	70.1	30.8	139	1,098,225	70.1	30.8	8,500	68,701,102	92.7	32.7	5	20,522	*
能代市	33	241,400	74.0	6.8	33	241,400	74.0	6.8	1,680	11,580,397	89.0	5.5	8	36,474	634.2
横手市	63	451,200	131.6	12.7	63	451,200	131.6	12.7	2,687	20,430,933	93.2	9.7	0	0	*
大館市	17	82,200	32.9	2.3	17	82,200	32.9	2.3	2,087	14,809,301	95.5	7.1	1	2,791	*
北秋田市	15	98,300	64.5	2.8	15	98,300	64.5	2.8	682	4,396,829	90.7	2.1	0	0	*
由利本荘市	34	193,900	76.4	5.4	34	193,900	76.4	5.4	2,085	11,644,774	89.0	5.5	4	11,463	*
にかほ市	14	137,815	141.6	3.9	14	137,815	141.6	3.9	1,088	8,418,518	91.9	4.0	0	0	*
男鹿市	12	210,100	530.6	5.9	12	210,100	530.6	5.9	735	6,003,861	93.1	2.9	2	792	*
潟上市	16	106,050	75.4	3.0	16	106,050	75.4	3.0	793	5,731,722	97.1	2.7	0	0	*
湯沢市	24	202,211	128.4	5.7	24	202,211	128.4	5.7	1,353	10,508,719	95.4	5.0	0	0	*
大仙市	29	232,242	71.1	6.5	29	232,242	71.1	6.5	2,270	17,966,060	93.2	8.6	2	49,401	*
仙北市	13	94,400	70.1	2.7	13	94,400	70.1	2.7	879	6,238,437	91.8	3.0	0	0	*
鹿角市	9	171,170	262.1	4.8	9	171,170	262.1	4.8	991	7,465,880	90.4	3.6	7	79,065	110.8
13市計	418	3,319,213	86.2	93.2	418	3,319,213	86.2	93.2	25,830	193,896,533	92.6	92.3	29	200,506	236.7
小坂町	1	1,000	*	0.0	1	1,000	*	0.0	99	950,552	87.5	0.5	0	0	*
鹿角郡計	1	1,000	*	0.0	1	1,000	*	0.0	99	950,552	87.5	0.5	0	0	*
上小阿仁村	0	0	*	*	0	0	*	*	58	441,698	93.7	0.2	0	0	*
北秋田郡計	0	0	*	*	0	0	*	*	58	441,698	93.7	0.2	0	0	*
藤里町	2	9,900	113.8	0.3	2	9,900	113.8	0.3	85	366,762	120.2	0.2	0	0	*
三種町	4	32,500	67.1	0.9	4	32,500	67.1	0.9	460	3,051,957	90.7	1.5	0	0	*
八峰町	1	3,500	38.9	0.1	1	3,500	38.9	0.1	177	849,319	75.3	0.4	0	0	*
山本郡計	7	45,900	69.4	1.3	7	45,900	69.4	1.3	722	4,268,039	88.9	2.0	0	0	*
五城目町	2	4,800	90.6	0.1	2	4,800	90.6	0.1	243	1,747,027	91.5	0.8	0	0	*
八郎潟町	2	4,500	9.3	0.1	2	4,500	9.3	0.1	136	723,703	85.2	0.3	0	0	*
井川町	2	7,900	395.0	0.2	2	7,900	395.0	0.2	89	470,426	77.4	0.2	0	0	*
大潟村	2	36,000	90.0	1.0	2	36,000	90.0	1.0	39	659,925	87.1	0.3	0	0	*
南秋田郡計	8	53,200	55.5	1.5	8	53,200	55.5	1.5	507	3,601,081	87.3	1.7	0	0	*
美郷町	4	31,000	41.0	0.9	4	31,000	41.0	0.9	414	2,713,061	94.8	1.3	0	0	*
仙北郡計	4	31,000	41.0	0.9	4	31,000	41.0	0.9	414	2,713,061	94.8	1.3	0	0	*
羽後町	4	20,300	136.2	0.6	4	20,300	136.2	0.6	297	1,493,950	91.3	0.7	0	0	*
東成瀬村	5	33,300	41.4	0.9	5	33,300	41.4	0.9	58	451,404	72.5	0.2	0	0	*
雄勝郡計	9	53,600	56.2	1.5	9	53,600	56.2	1.5	355	1,945,354	86.1	0.9	0	0	*
県外	4	58,060	145.2	1.6	4	58,060	145.2	1.6	136	2,229,586	85.5	1.1	0	0	*
合計	451	3,561,973	84.2	100.0	451	3,561,973	84.2	100.0	28,121	210,045,904	92.3	100.0	29	200,506	236.7

事業部・支所別状況

(単位:千円,%)

	保証承諾								4月末保証債務残高				代位弁済 (29年度累計)		
	4月中				29年度累計				件数	金額	前年比	構成比	件数	金額	前年比
	件数	金額	前年比	構成比	件数	金額	前年比	構成比							
秋田事業部	175	1,463,575	79.4	41.1	175	1,463,575	79.4	41.1	10,523	83,824,549	92.7	39.9	9	23,383	1.1
大館支所	42	352,670	75.0	9.9	42	352,670	75.0	9.9	3,941	28,394,926	92.5	13.5	8	81,855	6.1
能代支所	40	287,300	73.3	8.1	40	287,300	73.3	8.1	2,433	16,433,016	88.9	7.8	6	34,405	4.4
本荘支所	48	335,715	86.1	9.4	48	335,715	86.1	9.4	3,185	20,162,248	89.2	9.6	4	11,463	1.7
大曲支所	48	375,702	70.0	10.5	48	375,702	70.0	10.5	3,589	27,844,288	93.8	13.3	2	49,401	7.6
横手湯沢支所	98	747,011	125.4	21.0	98	747,011	125.4	21.0	4,450	33,386,877	93.4	15.9	0	0	*
合計	451	3,561,973	84.2	100.0	451	3,561,973	84.2	100.0	28,121	210,045,904	92.3	100.0	29	200,506	3.0

制度別保証状況

(単位:千円, %)

	保証承諾								4月末保証債務残高				代位弁済 (29年度累計)		
	4月中				29年度累計				件数	金額	前年比	構成比	件数	金額	前年比
	件数	金額	前年比	構成比	件数	金額	前年比	構成比							
普通保証	7	141,970	37.3	4.0	7	141,970	37.3	4.0	616	13,448,922	107.8	6.4	0	0	*
長期安定	0	0	*	*	0	0	*	*	8	151,233	89.7	0.1	0	0	*
長期資金	0	0	*	*	0	0	*	*	14	531,450	87.6	0.3	0	0	*
当座貸越	6	148,000	164.4	4.2	6	148,000	164.4	4.2	237	5,856,580	105.9	2.8	0	0	*
カードローン	27	161,000	90.2	4.5	27	161,000	90.2	4.5	758	4,557,400	101.5	2.2	0	0	*
カードmini	59	96,000	165.5	2.7	59	96,000	165.5	2.7	2,171	3,387,267	101.2	1.6	2	1,535	*
流動資産(根保証)	1	24,000	37.5	0.7	1	24,000	37.5	0.7	15	376,720	63.4	0.2	0	0	*
特定社債	0	0	*	*	0	0	*	*	9	472,000	72.8	0.2	0	0	*
秋田銀行提携保証	0	0	*	*	0	0	*	*	193	2,131,821	103.0	1.0	0	0	*
Bizこまち	0	0	*	*	0	0	*	*	55	150,471	123.6	0.1	0	0	*
北都銀行提携保証	14	206,000	55.2	5.8	14	206,000	55.2	5.8	694	6,927,783	102.0	3.3	0	0	*
ほくと創業	1	2,000	*	0.1	1	2,000	*	0.1	53	180,784	167.9	0.1	0	0	*
秋田信金提携保証	0	0	*	*	0	0	*	*	13	20,152	50.4	0.0	0	0	*
あきしん創業	1	1,500	*	0.0	1	1,500	*	0.0	15	54,072	217.2	0.0	0	0	*
羽後信金提携保証	0	0	*	*	0	0	*	*	28	46,382	88.9	0.0	1	3,106	*
県信組提携保証	1	5,000	250.0	0.1	1	5,000	250.0	0.1	34	68,719	85.2	0.0	0	0	*
順風満帆	2	198,500	330.8	5.6	2	198,500	330.8	5.6	46	2,604,762	182.5	1.2	0	0	*
その他	0	0	*	*	0	0	*	*	12	77,772	75.1	0.0	0	0	*
協会制度計	112	842,000	85.7	23.6	112	842,000	85.7	23.6	4,355	27,595,366	105.2	13.1	3	4,641	*
国経営安定	1	80,000	160.0	2.2	1	80,000	160.0	2.2	86	1,236,909	91.2	0.6	2	9,349	*
金融安定化(金融変化対応)	0	0	*	*	0	0	*	*	1	2,215	9.3	0.0	1	6,021	*
経営革新関連	0	0	*	*	0	0	*	*	2	44,166	*	0.0	0	0	*
安定化(借換)	0	0	*	*	0	0	*	*	5	68,032	93.0	0.0	0	0	*
全国緊急	0	0	*	*	0	0	*	*	19	311,204	78.0	0.1	0	0	*
震災緊急	0	0	*	*	0	0	*	*	3	58,429	76.4	0.0	0	0	*
経営力強化	0	0	*	*	0	0	*	*	28	849,855	107.9	0.4	0	0	*
経保GL保証	0	0	*	*	0	0	*	*	1	3,320	33.2	0.0	0	0	*
経改サポート	0	0	*	*	0	0	*	*	14	290,571	4,883.5	0.1	0	0	*
経営力向上	0	0	0.0	0.0	0	0	0.0	0.0	0	0	0.0	0.0	0	0	0.0
その他	0	0	*	*	0	0	*	*	4	7,090	75.1	0.0	0	0	*
国制度計	1	80,000	143.0	2.2	1	80,000	143.0	2.2	163	2,871,791	104.8	1.4	3	15,370	*
振興資金(固定)	17	126,500	86.1	3.6	17	126,500	86.1	3.6	409	2,831,441	84.6	1.3	1	1,374	*
振興資金(変動)	34	306,515	39.0	8.6	34	306,515	39.0	8.6	2,565	30,324,140	92.1	14.4	4	57,109	*
振興資金(小規模)	0	0	*	*	0	0	*	*	39	120,415	88.3	0.1	0	0	*
振興資金(23年地震)	0	0	*	*	0	0	*	*	2,849	18,191,145	73.8	8.7	5	37,802	128.8
災害復旧	0	0	*	*	0	0	*	*	22	61,860	72.0	0.0	0	0	*
県ABL(根保証)	0	0	*	*	0	0	*	*	29	415,600	94.9	0.2	0	0	*
経営安定受注減	13	225,755	155.7	6.3	13	225,755	155.7	6.3	632	7,800,282	108.4	3.7	0	0	*
経営安定原油対策	0	0	*	*	0	0	*	*	28	73,928	51.9	0.0	0	0	*
原油価格対策	0	0	*	*	0	0	*	*	484	2,310,648	61.2	1.1	0	0	*
県緊急対策	0	0	*	*	0	0	*	*	4,400	37,971,125	71.3	18.1	5	39,493	320.1
県取引安定	0	0	*	*	0	0	*	*	2	4,708	42.8	0.0	0	0	*
受注減小口	8	35,500	45.1	1.0	8	35,500	45.1	1.0	498	1,829,309	92.0	0.9	0	0	*
経営安定連倒	0	0	*	*	0	0	*	*	14	49,392	64.0	0.0	0	0	*
連倒小口	0	0	*	*	0	0	*	*	4	6,571	83.4	0.0	0	0	*
経営安定再生	0	0	*	*	0	0	*	*	103	1,324,432	79.5	0.6	0	0	*
経営安定電気	0	0	*	*	0	0	*	*	2	19,999	87.0	0.0	0	0	*
経営安定消費税	0	0	*	*	0	0	*	*	39	373,347	70.5	0.2	0	0	*
経営安定消費強化	3	47,000	78.3	1.3	3	47,000	78.3	1.3	19	299,177	94.3	0.1	0	0	*
経営安定借換	3	80,000	842.1	2.2	3	80,000	842.1	2.2	193	3,118,382	167.3	1.5	0	0	*
経営安定借換	0	0	*	*	0	0	*	*	29	461,955	100.8	0.2	0	0	*
県創業支援	3	12,300	192.2	0.3	3	12,300	192.2	0.3	370	956,673	85.8	0.5	1	695	6.3
新事業事業革新	0	0	*	*	0	0	*	*	79	1,248,259	73.7	0.6	1	4,311	*
県支援創業関連	1	5,000	*	0.1	1	5,000	*	0.1	1	5,000	*	0.0	0	0	*
新事業総合あきた	0	0	*	*	0	0	*	*	4	15,478	49.5	0.0	0	0	*
新事業フェニックス	0	0	*	*	0	0	*	*	4	226,710	81.9	0.1	0	0	*
再起支援資金	0	0	*	*	0	0	*	*	2	3,533	142.5	0.0	0	0	*
事業承継資金	0	0	*	*	0	0	*	*	34	353,983	104.8	0.2	1	3,401	*
県小口	4	6,450	157.3	0.2	4	6,450	157.3	0.2	97	216,319	89.4	0.1	0	0	*
県アグリ	0	0	*	*	0	0	*	*	45	173,401	77.9	0.1	0	0	*
エネルギー設備	1	12,400	*	0.3	1	12,400	*	0.3	49	3,988,601	111.8	1.9	0	0	*
エネルギー支援	0	0	*	*	0	0	*	*	19	1,038,546	106.1	0.5	0	0	*
県制度計	87	857,420	65.8	24.1	87	857,420	65.8	24.1	13,064	115,814,358	81.9	55.1	18	144,185	219.5
市町村制度計	244	1,640,583	108.8	46.1	244	1,640,583	108.8	46.1	9,923	50,315,467	112.6	24.0	5	36,310	190.9
合計	451	3,561,973	84.2	100.0	451	3,561,973	84.2	100.0	28,121	210,045,904	92.3	100.0	29	200,506	236.7

市町村制度別保証状況

(単位:千円,%)

	保証承諾								4月末保証債務残高				代位弁済 (29年度累計)		
	4月中				29年度累計				件数	金額	前年比	構成比	件数	金額	前年比
	件数	金額	前年比	構成比	件数	金額	前年比	構成比							
秋田市	36	376,900	102.4	23.1	36	376,900	102.4	23.1	1,188	9,564,495	125.2	19.0	0	0	*
秋田市(設備)	0	0	*	*	0	0	*	*	11	103,084	67.4	0.2	0	0	*
秋田市(空き店舗)	0	0	*	*	0	0	*	*	2	18,325	402.7	0.0	0	0	*
秋田市(商業施設)	0	0	*	*	0	0	*	*	0	0	*	*	0	0	*
秋田市(創業)	1	3,000	13.6	0.2	1	3,000	13.6	0.2	118	467,269	109.0	0.9	0	0	*
秋田市(新分野)	0	0	*	*	0	0	*	*	1	7,593	88.4	0.0	0	0	*
秋田市小口	25	69,370	142.6	4.2	25	69,370	142.6	4.2	850	2,033,688	125.5	4.0	0	0	*
秋田市中心空き店舗	0	0	*	*	0	0	*	*	5	28,098	85.1	0.1	0	0	*
秋田市中心市街地設備	0	0	*	*	0	0	*	*	11	138,965	96.6	0.3	0	0	*
男鹿市	5	48,500	2,020.8	3.0	5	48,500	2,020.8	3.0	121	725,973	99.5	1.4	0	0	*
男小口	3	6,450	129.0	0.4	3	6,450	129.0	0.4	70	160,109	105.8	0.3	1	289	*
潟上市	4	32,000	*	2.0	4	32,000	*	2.0	73	313,979	97.2	0.6	0	0	*
潟上市小口	3	14,050	93.7	0.9	3	14,050	93.7	0.9	83	220,165	125.9	0.4	0	0	*
五城目町	0	0	*	*	0	0	*	*	44	133,015	94.3	0.3	0	0	*
マル五小口	1	1,800	45.0	0.1	1	1,800	45.0	0.1	39	65,108	92.7	0.1	0	0	*
八郎潟町	0	0	*	*	0	0	*	*	29	117,925	104.6	0.2	0	0	*
マル八小口	0	0	*	*	0	0	*	*	8	18,856	128.9	0.0	0	0	*
井川町	0	0	*	*	0	0	*	*	7	34,450	121.3	0.1	0	0	*
マル井小口	0	0	*	*	0	0	*	*	9	15,770	82.4	0.0	0	0	*
大潟村	0	0	*	*	0	0	*	*	0	0	*	*	0	0	*
潟小口	0	0	*	*	0	0	*	*	3	21,691	216.9	0.0	0	0	*
秋田事業部管内計	78	552,070	114.2	33.8	78	552,070	114.2	33.8	2,672	14,188,556	118.5	28.2	1	289	*
大館市	12	71,100	40.4	4.3	12	71,100	40.4	4.3	454	3,376,913	130.1	6.7	0	0	*
大館市小口	3	5,100	47.2	0.3	3	5,100	47.2	0.3	240	481,739	103.3	1.0	0	0	*
大館市(機械)	0	0	*	*	0	0	*	*	125	171,691	77.2	0.3	0	0	*
鹿角市	3	24,000	96.0	1.5	3	24,000	96.0	1.5	176	1,201,540	119.7	2.4	0	0	*
鹿小口	0	0	*	*	0	0	*	*	111	254,840	107.4	0.5	0	0	*
北秋田市	6	29,000	41.4	1.8	6	29,000	41.4	1.8	205	982,813	146.6	2.0	0	0	*
小坂町	0	0	*	*	0	0	*	*	21	80,200	99.7	0.2	0	0	*
上小阿仁村	0	0	*	*	0	0	*	*	19	65,255	136.4	0.1	0	0	*
大館支所管内計	24	129,200	43.6	7.9	24	129,200	43.6	7.9	1,351	6,614,989	124.2	13.1	0	0	*
能代市	8	84,300	160.3	5.2	8	84,300	160.3	5.2	310	1,963,342	120.6	3.9	1	7,698	189.2
能小口	14	37,700	221.8	2.3	14	37,700	221.8	2.3	353	688,499	102.1	1.4	1	4,754	*
藤里町	1	7,400	105.7	0.5	1	7,400	105.7	0.5	12	63,632	115.0	0.1	0	0	*
藤小口	1	2,500	147.1	0.2	1	2,500	147.1	0.2	26	44,663	130.3	0.1	0	0	*
三種町	2	30,000	120.0	1.8	2	30,000	120.0	1.8	123	897,725	103.2	1.8	0	0	*
三小口	1	500	*	0.0	1	500	*	0.0	91	181,543	91.5	0.4	0	0	*
八峰町	0	0	*	*	0	0	*	*	26	125,053	92.0	0.2	0	0	*
ふな小口	0	0	*	*	0	0	*	*	53	104,412	92.8	0.2	0	0	*
能代支所管内計	27	162,400	157.2	9.9	27	162,400	157.2	9.9	994	4,068,870	109.7	8.1	2	12,452	306.0
由利本荘市	7	57,350	213.6	3.5	7	57,350	213.6	3.5	234	1,012,012	109.6	2.0	1	1,560	*
由利本荘小口	6	18,400	131.4	1.1	6	18,400	131.4	1.1	280	525,763	109.0	1.0	0	0	*
由利本荘特例	2	7,950	106.3	0.5	2	7,950	106.3	0.5	139	447,790	107.3	0.9	0	0	*
にかほ市	3	52,000	182.1	3.2	3	52,000	182.1	3.2	261	1,949,146	119.4	3.9	0	0	*
に小口	5	16,700	206.2	1.0	5	16,700	206.2	1.0	221	459,735	97.1	0.9	0	0	*
本荘支所管内計	23	152,400	179.3	9.3	23	152,400	179.3	9.3	1,135	4,394,446	111.9	8.7	1	1,560	*
大仙市	9	84,242	90.0	5.2	9	84,242	90.0	5.2	673	5,568,734	101.1	11.1	1	22,008	*
仙小口	5	11,300	30.6	0.7	5	11,300	30.6	0.7	454	1,034,897	107.3	2.1	0	0	*
仙北市	5	57,500	89.1	3.5	5	57,500	89.1	3.5	194	1,205,534	140.3	2.4	0	0	*
セ小口	4	7,900	52.0	0.5	4	7,900	52.0	0.5	163	377,162	116.4	0.7	0	0	*
美郷町	1	10,560	20.6	0.6	1	10,560	20.6	0.6	93	799,048	115.4	1.6	0	0	*
美小口	1	5,000	142.9	0.3	1	5,000	142.9	0.3	135	323,371	114.9	0.6	0	0	*
大曲支所管内計	25	176,502	66.6	10.8	25	176,502	66.6	10.8	1,712	9,308,745	107.9	18.5	1	22,008	*
横手市	26	294,100	211.3	18.0	26	294,100	211.3	18.0	806	6,986,851	105.6	13.9	0	0	*
横小口	25	100,400	427.2	6.1	25	100,400	427.2	6.1	658	1,796,455	99.4	3.6	0	0	*
湯沢市	6	33,411	35.8	2.0	6	33,411	35.8	2.0	286	2,159,988	110.2	4.3	0	0	*
炒小口	7	34,000	240.6	2.1	7	34,000	240.6	2.1	267	644,891	110.4	1.3	0	0	*
羽後町	0	0	*	*	0	0	*	*	16	42,655	113.4	0.1	0	0	*
東成瀬村	0	0	*	*	0	0	*	*	9	57,060	81.8	0.1	0	0	*
東小口	0	0	*	*	0	0	*	*	14	45,861	115.2	0.1	0	0	*
横手湯沢支所管内計	64	461,911	168.2	28.3	64	461,911	168.2	28.3	2,056	11,733,761	105.6	23.3	0	0	*
合計	241	1,634,483	108.4	100.0	241	1,634,483	108.4	100.0	9,920	50,309,367	112.6	100.0	5	36,310	190.9

セーフティネット保証状況

①金融機関別

(単位:千円, %)

	保 証 承 諾						保 証 承 諾 累 計					
	4月保証承諾			内セーフティネット保証分			29年度保証承諾累計			内セーフティネット保証分		
	件数	金額	構成比	件数	金額	構成比	件数	金額	構成比	件数	金額	構成比
みずほ銀行	0	0	*	0	0	*	0	0	*	0	0	*
三菱東京UFJ銀行	0	0	*	0	0	*	0	0	*	0	0	*
(都市銀行計)	0	0	*	0	0	*	0	0	*	0	0	*
秋田銀行	177	1,586,863	44.6	1	7,000	0.4	177	1,586,863	44.6	1	7,000	0.4
北都銀行	157	1,357,081	38.1	3	92,000	6.8	157	1,357,081	38.1	3	92,000	6.8
荘内銀行	2	15,000	0.4	0	0	*	2	15,000	0.4	0	0	*
青森銀行	0	0	*	0	0	*	0	0	*	0	0	*
山形銀行	1	3,000	0.1	0	0	*	1	3,000	0.1	0	0	*
東北銀行	1	4,000	0.1	0	0	*	1	4,000	0.1	0	0	*
七十七銀行	0	0	*	0	0	*	0	0	*	0	0	*
岩手銀行	1	1,770	0.0	0	0	*	1	1,770	0.0	0	0	*
みちのく銀行	0	0	*	0	0	*	0	0	*	0	0	*
(地方銀行計)	339	2,967,714	83.3	4	99,000	3.3	339	2,967,714	83.3	4	99,000	3.3
北日本銀行	0	0	*	0	0	*	0	0	*	0	0	*
きらやか銀行	0	0	*	0	0	*	0	0	*	0	0	*
(第二地方銀行計)	0	0	*	0	0	*	0	0	*	0	0	*
秋田信用金庫	37	212,750	6.0	1	18,500	8.7	37	212,750	6.0	1	18,500	8.7
羽後信用金庫	41	227,000	6.4	0	0	*	41	227,000	6.4	0	0	*
(信用金庫計)	78	439,750	12.3	1	18,500	4.2	78	439,750	12.3	1	18,500	4.2
秋田県信用組合	33	132,000	3.7	2	10,000	7.6	33	132,000	3.7	2	10,000	7.6
(信用組合計)	33	132,000	3.7	2	10,000	7.6	33	132,000	3.7	2	10,000	7.6
商工組合中央金庫	1	22,509	0.6	0	0	*	1	22,509	0.6	0	0	*
(その他計)	1	22,509	0.6	0	0	*	1	22,509	0.6	0	0	*
合 計	451	3,561,973	100.0	7	127,500	3.6	451	3,561,973	100.0	7	127,500	3.6

②市町村別

(単位:千円, %)

	保 証 承 諾						保 証 承 諾 累 計					
	4月保証承諾			内セーフティネット保証分			29年度保証承諾累計			内セーフティネット保証分		
	件数	金額	構成比	件数	金額	構成比	件数	金額	構成比	件数	金額	構成比
秋田市	139	1,098,225	30.8	2	98,500	9.0	139	1,098,225	30.8	2	98,500	9.0
能代市	33	241,400	6.8	0	0	*	33	241,400	6.8	0	0	*
横手市	63	451,200	12.7	0	0	*	63	451,200	12.7	0	0	*
大館市	17	82,200	2.3	2	17,000	20.7	17	82,200	2.3	2	17,000	20.7
北秋田市	15	98,300	2.8	2	7,000	7.1	15	98,300	2.8	2	7,000	7.1
由利本荘市	34	193,900	5.4	0	0	*	34	193,900	5.4	0	0	*
にかほ市	14	137,815	3.9	0	0	*	14	137,815	3.9	0	0	*
男鹿市	12	210,100	5.9	0	0	*	12	210,100	5.9	0	0	*
潟上市	16	106,050	3.0	0	0	*	16	106,050	3.0	0	0	*
湯沢市	24	202,211	5.7	0	0	*	24	202,211	5.7	0	0	*
大仙市	29	232,242	6.5	0	0	*	29	232,242	6.5	0	0	*
仙北市	13	94,400	2.7	0	0	*	13	94,400	2.7	0	0	*
鹿角市	9	171,170	4.8	1	5,000	2.9	9	171,170	4.8	1	5,000	2.9
13市計	418	3,319,213	93.2	7	127,500	3.8	418	3,319,213	93.2	7	127,500	3.8
小坂町	1	1,000	0.0	0	0	*	1	1,000	0.0	0	0	*
鹿角郡計	1	1,000	0.0	0	0	*	1	1,000	0.0	0	0	*
上小阿仁村	0	0	*	0	0	*	0	0	*	0	0	*
北秋田郡計	0	0	*	0	0	*	0	0	*	0	0	*
藤里町	2	9,900	0.3	0	0	*	2	9,900	0.3	0	0	*
三種町	4	32,500	0.9	0	0	*	4	32,500	0.9	0	0	*
八峰町	1	3,500	0.1	0	0	*	1	3,500	0.1	0	0	*
山本郡計	7	45,900	1.3	0	0	*	7	45,900	1.3	0	0	*
五城目町	2	4,800	0.1	0	0	*	2	4,800	0.1	0	0	*
八郎潟町	2	4,500	0.1	0	0	*	2	4,500	0.1	0	0	*
井川町	2	7,900	0.2	0	0	*	2	7,900	0.2	0	0	*
大潟村	2	36,000	1.0	0	0	*	2	36,000	1.0	0	0	*
南秋田郡計	8	53,200	1.5	0	0	*	8	53,200	1.5	0	0	*
美郷町	4	31,000	0.9	0	0	*	4	31,000	0.9	0	0	*
仙北郡計	4	31,000	0.9	0	0	*	4	31,000	0.9	0	0	*
羽後町	4	20,300	0.6	0	0	*	4	20,300	0.6	0	0	*
東成瀬村	5	33,300	0.9	0	0	*	5	33,300	0.9	0	0	*
雄勝郡計	9	53,600	1.5	0	0	*	9	53,600	1.5	0	0	*
県外	4	58,060	1.6	0	0	*	4	58,060	1.6	0	0	*
合 計	451	3,561,973	100.0	7	127,500	3.6	451	3,561,973	100.0	7	127,500	3.6

## 保証承諾実績

■ 平成28年度承諾金額 ■ 平成29年度承諾金額 ◆ 平成28年度承諾件数 ▲ 平成29年度承諾件数

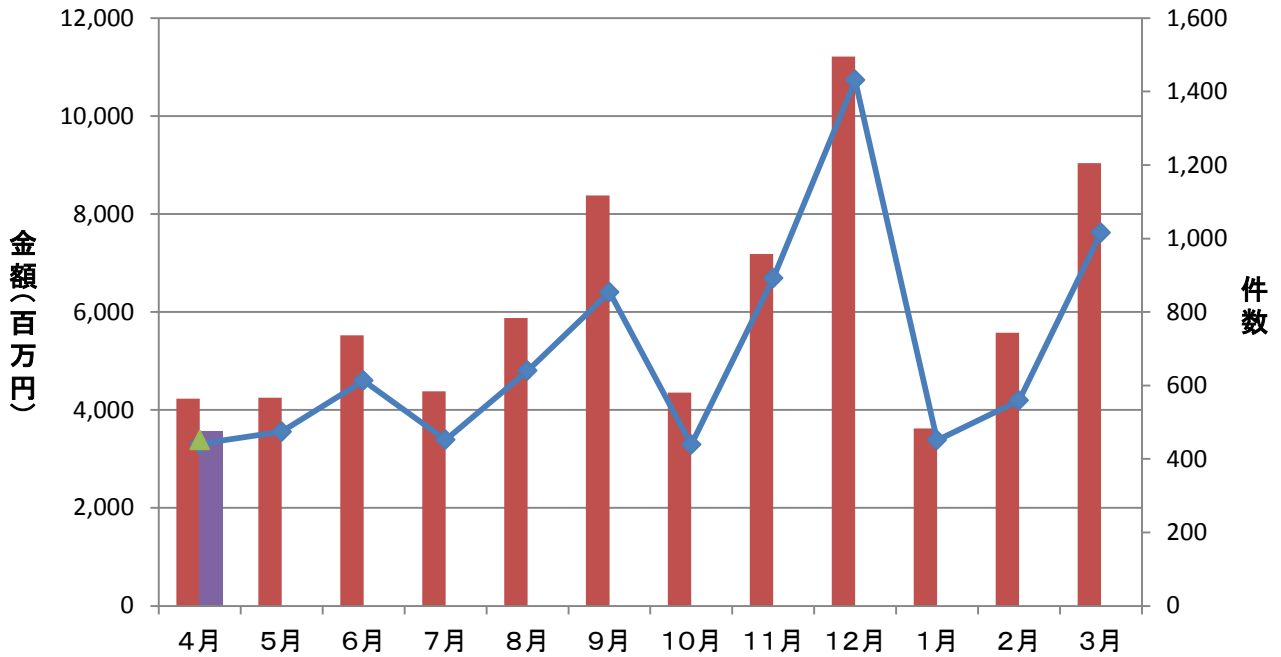

## 保証債務残高実績

■ 平成28年度残高 ■ 平成29年度残高 ◆ 平成28年度残高件数 ▲ 平成29年度残高件数

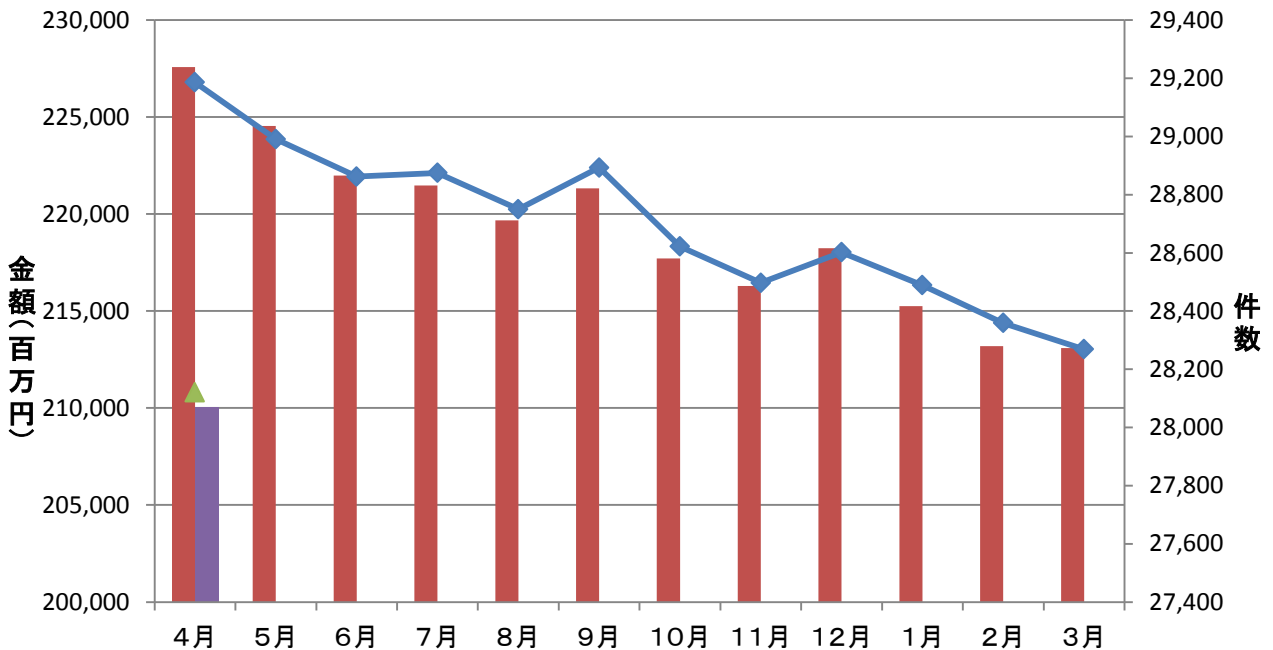

## 代位弁済実績

■ 平成28年度代弁金額 ■ 平成29年度代弁金額 ◆ 平成28年度代弁件数 ▲ 平成29年度代弁件数

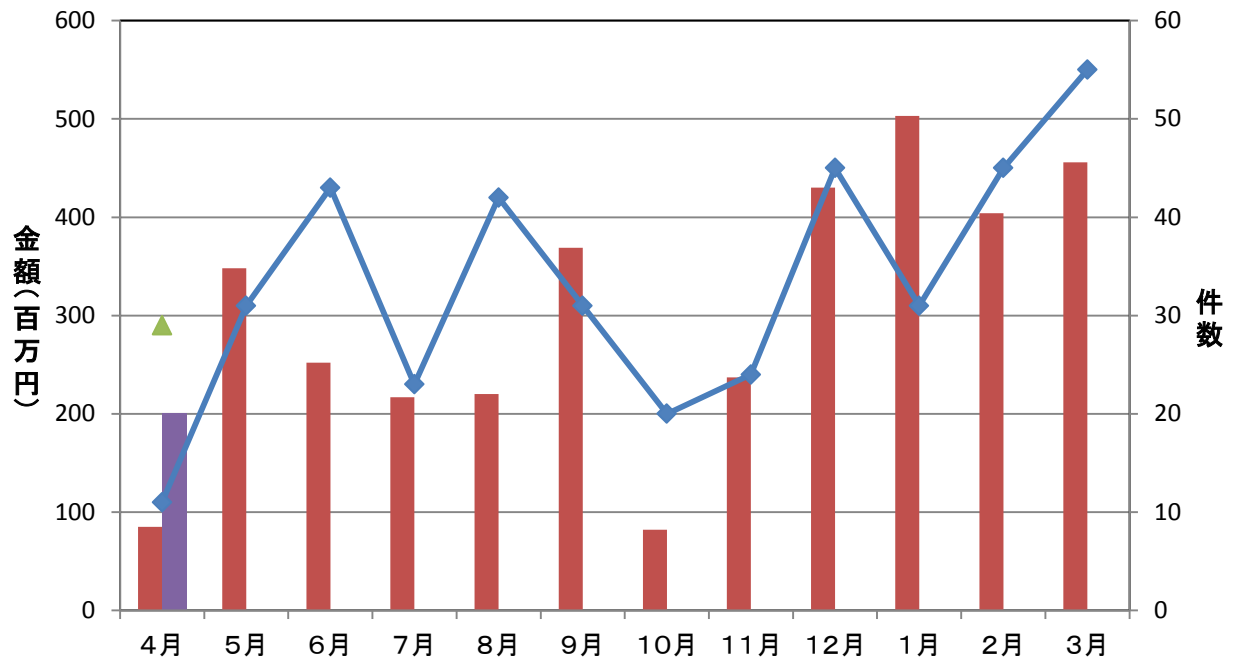

## 資金使途別保証承諾実績

■ 運転資金 ■ 設備資金 ■ 運転設備資金

(単位: 件、百万円)

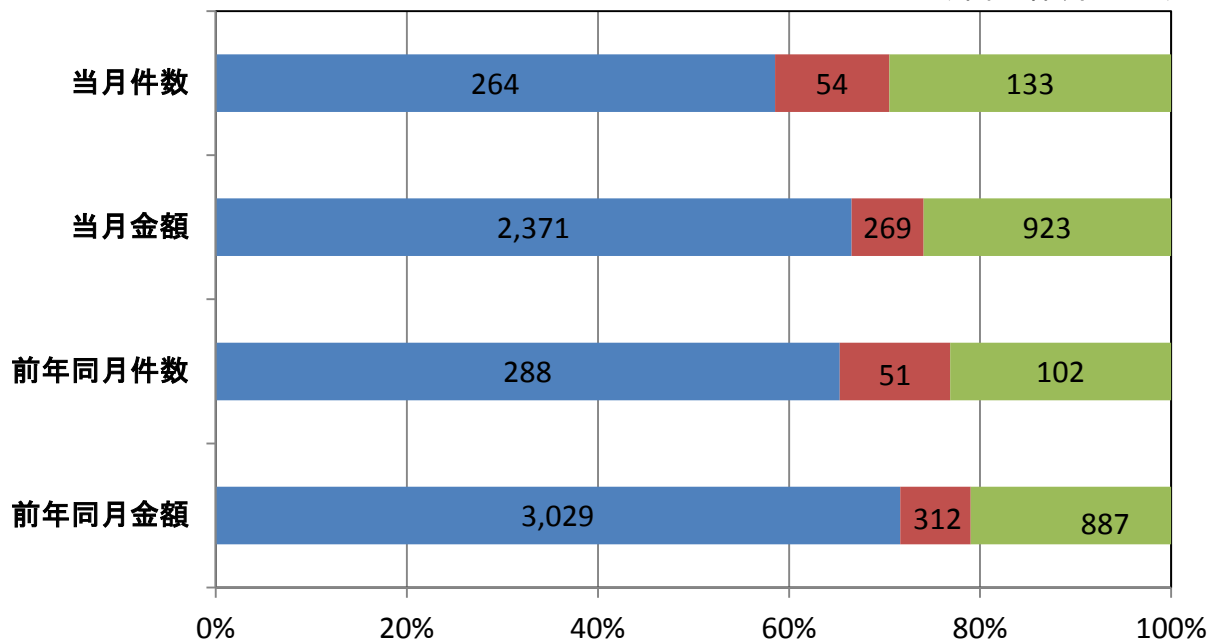



## 期間別保証承諾実績

■ 件数(当月) ◆ 対前年同月比

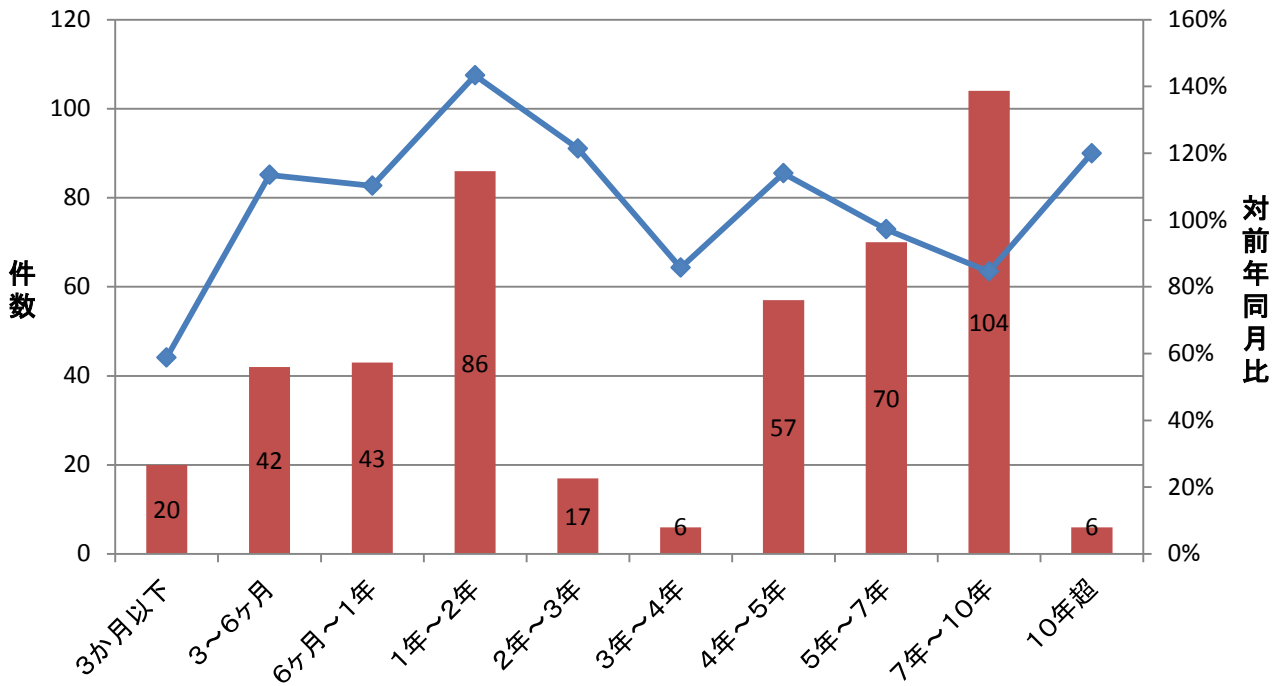

## 金額別保証承諾実績

■ 件数(当月) ◆ 対前年同月比

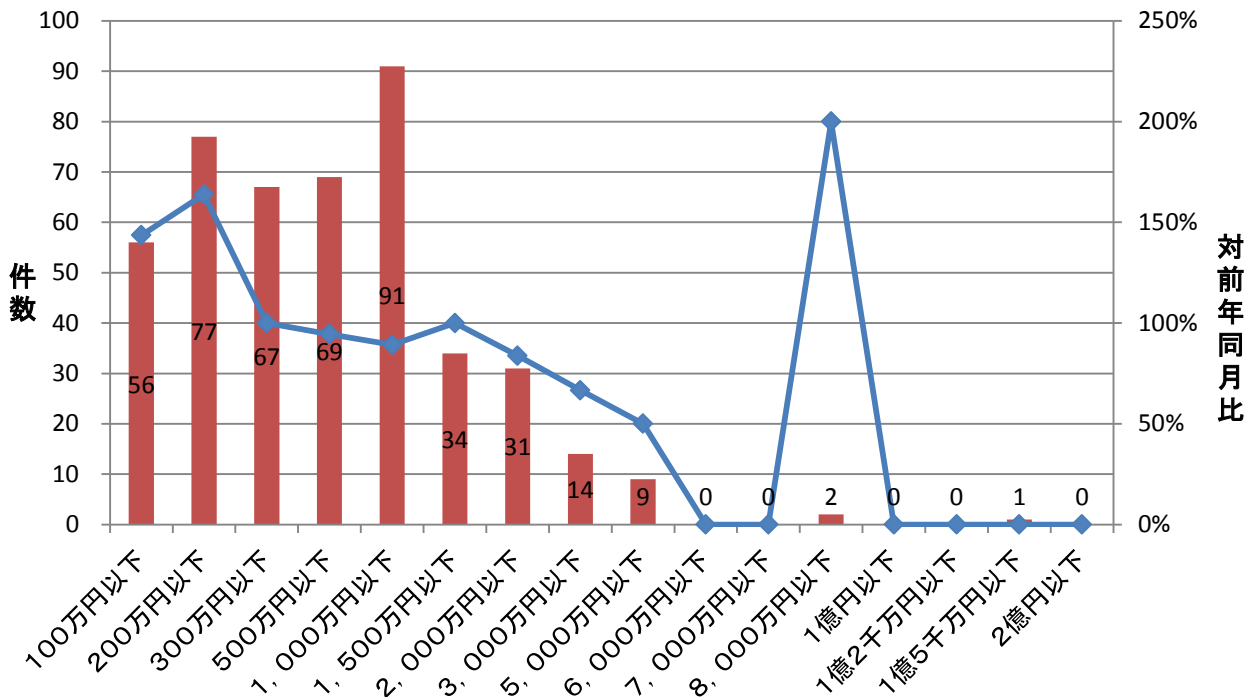

## 新規・継続別保証承諾実績

■ 新規 ■ 継続

(単位: 件、百万円)

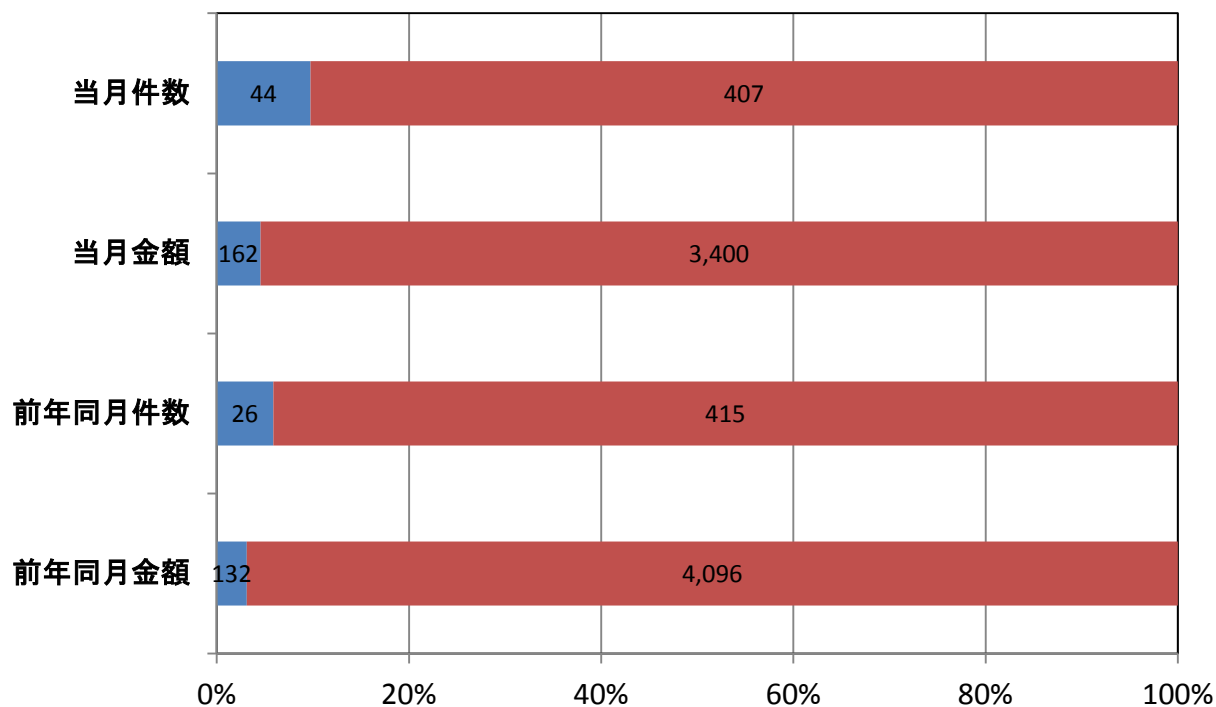

## 業種別保証承諾実績

■ 金額(当月) ◆ 対前年同月比

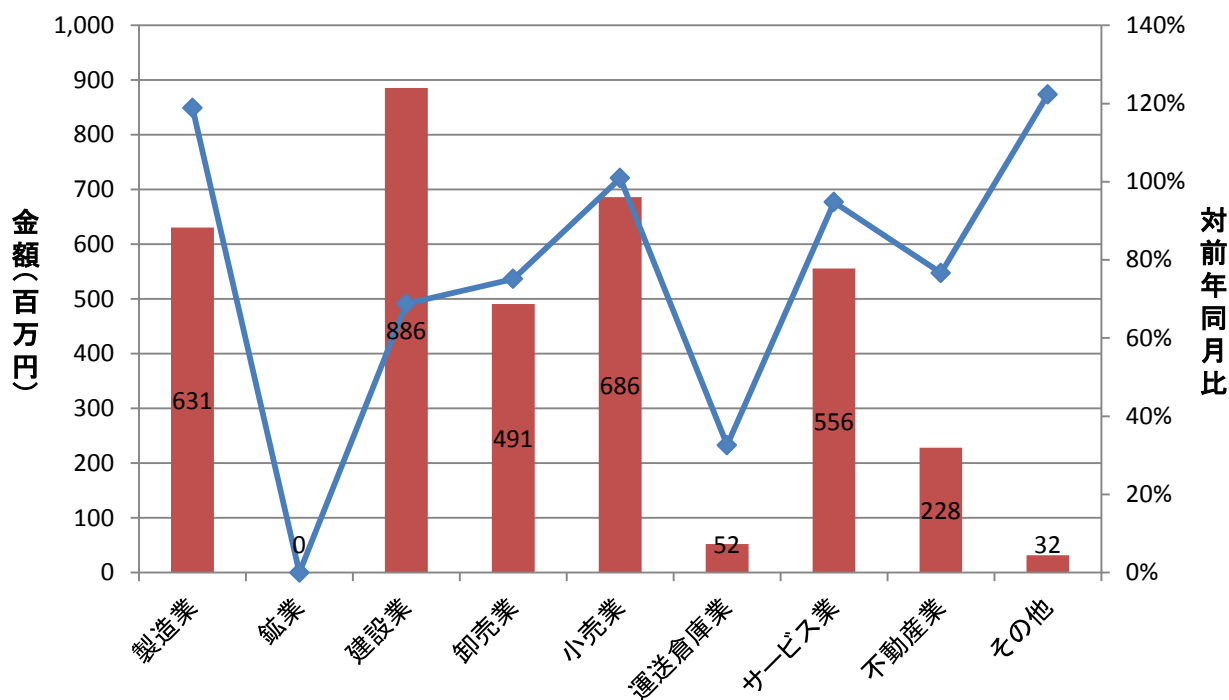

## 部支所別保証承諾実績

金額(当月)    対前年同月比

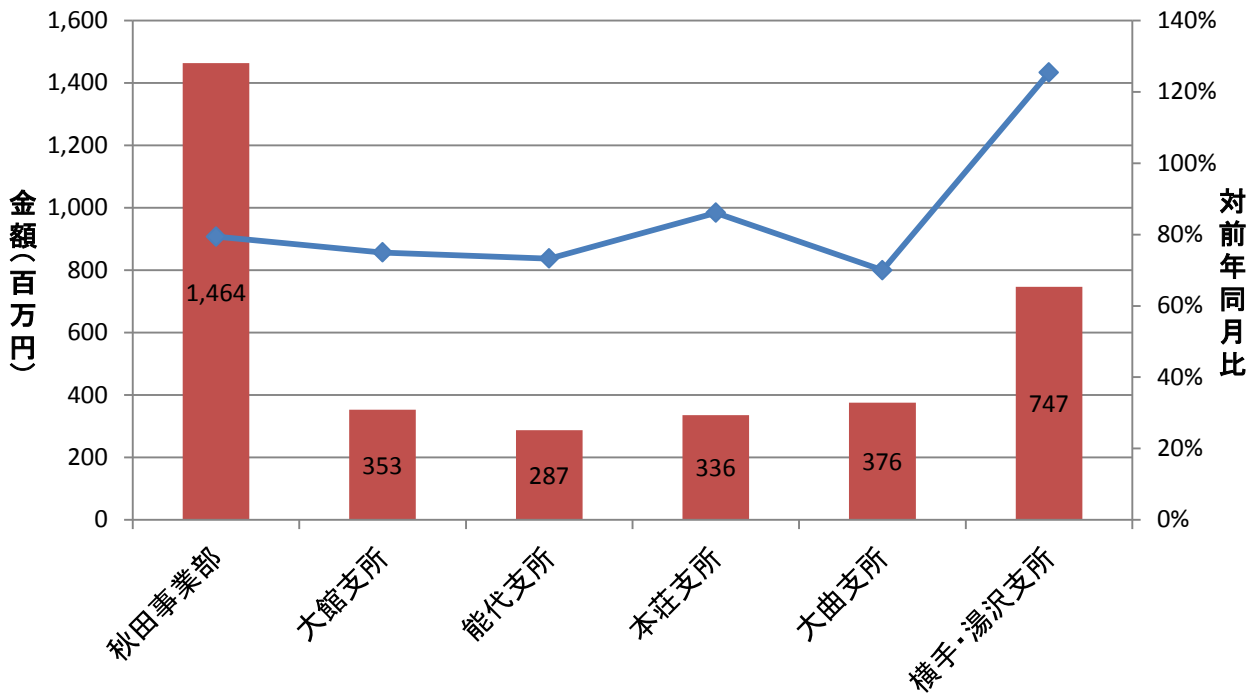

## 制度別保証金額割合(当月)

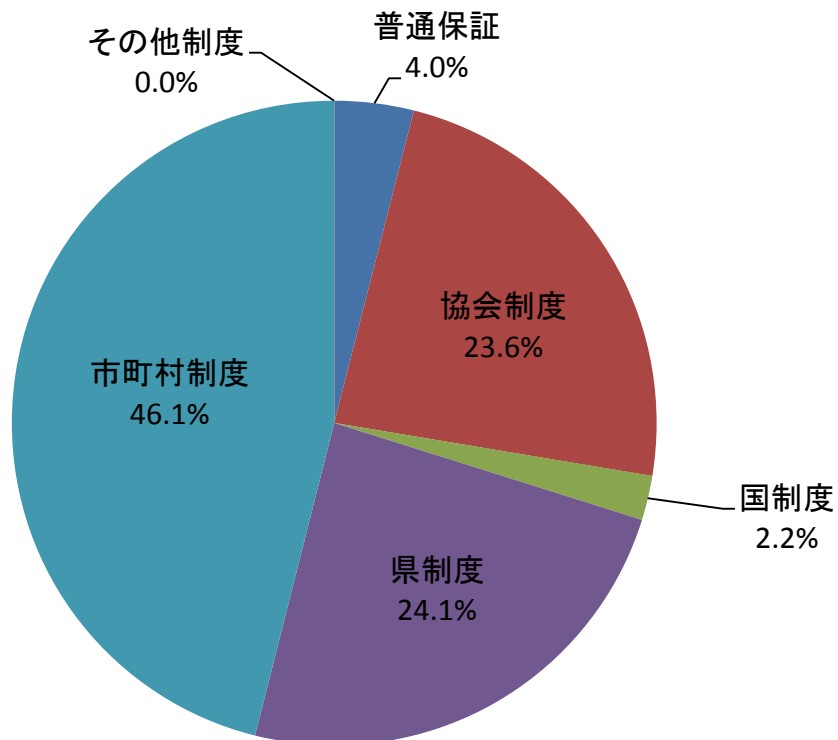

## 金融機関別保証承諾割合

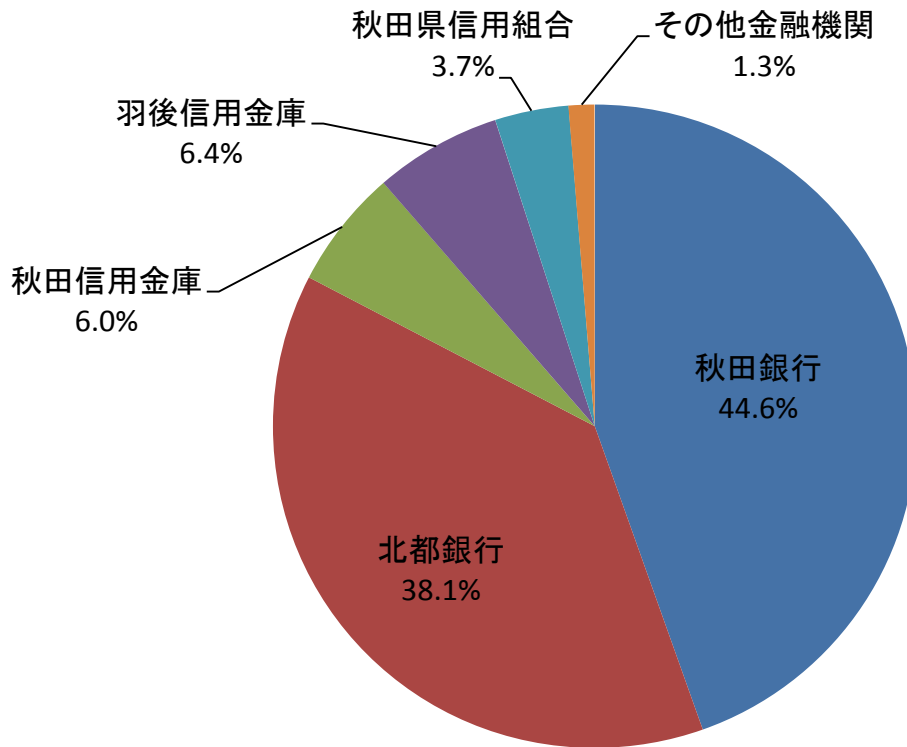

## 金融機関別一般・セーフティネット保証承諾割合(金額、当月)

■ 一般 ■ セーフティ

