

7月事業概況

(単位:千円, %)

項目	件数	金額	対前年比
保証利用企業	14,045	*	99.2
保証申込	521	4,741,693	88.7
保証承諾	505	4,601,945	80.7
保証残高	29,325	232,836,404	93.6
代位弁済	32	158,870	51.7

資金使途別保証承諾状況

(単位:千円, %)

	7 月 中				2 7 年 度 累 計			
	件数	金額	前年比	構成比	件数	金額	前年比	構成比
運転資金	295	3,016,555	77.4	65.5	1,206	12,061,246	99.2	67.3
設備資金	78	572,010	80.2	12.4	256	2,046,857	82.9	11.4
運転設備資金	132	1,013,380	92.8	22.0	526	3,815,750	87.7	21.3
合 計	505	4,601,945	80.7	100.0	1,988	17,923,853	94.4	100.0

期間別保証承諾状況

(単位:千円, %)

	7 月 中				2 7 年 度 累 計			
	件数	金額	前年比	構成比	件数	金額	前年比	構成比
3か月以下	29	199,750	69.0	4.3	101	700,599	63.3	3.9
6か月以下	50	487,196	87.5	10.6	204	2,104,646	128.7	11.7
1か年以下	35	527,370	71.6	11.5	149	2,069,483	88.5	11.5
2か年以下	85	600,050	142.9	13.0	342	1,941,532	132.9	10.8
3か年以下	30	101,810	78.1	2.2	86	288,092	89.4	1.6
4か年以下	6	16,590	182.3	0.4	41	122,862	107.8	0.7
5か年以下	68	303,230	59.8	6.6	275	1,502,338	93.0	8.4
7か年以下	90	693,953	105.3	15.1	337	3,010,643	152.6	16.8
10か年以下	106	1,476,496	71.1	32.1	422	5,281,618	77.1	29.5
10か年超	6	195,500	60.9	4.2	31	902,040	57.6	5.0
合 計	505	4,601,945	80.7	100.0	1,988	17,923,853	94.4	100.0

金額別保証承諾状況

(単位:千円, %)

	7 月 中				2 7 年 度 累 計			
	件数	金額	前年比	構成比	件数	金額	前年比	構成比
100万円以下	45	37,300	93.5	0.8	196	163,452	110.0	0.9
200万円以下	63	115,860	88.4	2.5	277	501,754	117.9	2.8
300万円以下	81	230,410	118.2	5.0	280	806,038	96.8	4.5
500万円以下	96	439,913	81.7	9.6	357	1,624,322	96.8	9.1
1,000万円以下	101	852,326	89.7	18.5	406	3,420,943	106.5	19.1
1,500万円以下	44	585,090	64.8	12.7	156	2,111,490	92.1	11.8
2,000万円以下	25	475,196	54.3	10.3	132	2,522,264	100.1	14.1
3,000万円以下	33	925,750	86.8	20.1	97	2,641,710	80.9	14.7
5,000万円以下	12	521,600	73.0	11.3	74	3,144,900	114.4	17.5
6,000万円以下	1	58,500	97.5	1.3	4	229,500	102.0	1.3
7,000万円以下	0	0	*	*	1	70,000	26.2	0.4
8,000万円以下	2	160,000	200.0	3.5	4	312,180	130.1	1.7
1億円以下	2	200,000	*	4.3	4	375,300	64.2	2.1
1億2千万円以下	0	0	*	*	0	0	*	*
1億5千万円以下	0	0	*	*	0	0	*	*
2億円以下	0	0	*	*	0	0	*	*
合 計	505	4,601,945	80.7	100.0	1,988	17,923,853	94.4	100.0

新規・継続別保証承諾状況

(単位:千円, %)

	7 月 中				2 7 年 度 累 計			
	件数	金額	前年比	構成比	件数	金額	前年比	構成比
新規	40	165,120	40.7	3.6	162	881,670	66.5	4.9
継続	465	4,436,825	83.7	96.4	1,826	17,042,183	96.5	95.1
合 計	505	4,601,945	80.7	100.0	1,988	17,923,853	94.4	100.0

金融機関別保証状況

(単位:千円,%)

	保証承諾								7月末保債務残高				代位弁済 (27年度累計)		
	7月中				27年度累計				件数	金額	前年比	構成比	件数	金額	前年比
	件数	金額	前年比	構成比	件数	金額	前年比	構成比							
みずほ銀行	0	0	*	*	3	140,000	144.3	0.8	64	1,239,192	84.2	0.5	0	0	*
三菱東京UFJ銀行	0	0	*	*	0	0	*	*	55	922,795	81.9	0.4	2	34,756	*
(都市銀行計)	0	0	*	*	3	140,000	144.3	0.8	119	2,161,987	83.2	0.9	2	34,756	*
秋田銀行	195	1,727,328	75.9	37.5	774	7,254,674	93.8	40.5	12,768	107,401,661	92.4	46.1	30	166,419	28.2
北都銀行	180	2,014,584	97.4	43.8	676	7,214,079	104.9	40.2	9,568	82,298,253	94.4	35.3	43	269,171	114.2
荘内銀行	1	30,000	100.0	0.7	1	30,000	100.0	0.2	43	425,895	84.8	0.2	0	0	*
青森銀行	2	8,000	53.7	0.2	8	64,000	294.9	0.4	106	766,595	85.8	0.3	0	0	*
山形銀行	3	33,000	110.0	0.7	10	135,900	144.6	0.8	85	813,228	98.7	0.3	0	0	*
東北銀行	1	8,000	17.2	0.2	5	26,700	22.5	0.1	139	1,045,564	83.0	0.4	0	0	*
七十七銀行	0	0	*	*	0	0	*	*	25	177,499	66.9	0.1	0	0	*
岩手銀行	0	0	*	*	2	8,170	5.2	0.0	69	634,059	88.7	0.3	0	0	*
みちのく銀行	2	14,000	35.0	0.3	10	69,530	64.0	0.4	193	1,801,522	84.2	0.8	0	0	*
(地方銀行計)	384	3,834,912	84.9	83.3	1,486	14,803,053	97.7	82.6	22,996	195,364,276	93.0	83.9	73	435,590	52.2
北日本銀行	4	54,400	44.6	1.2	16	202,500	84.9	1.1	299	2,401,289	94.5	1.0	0	0	*
きらやか銀行	4	12,500	19.1	0.3	21	104,720	88.1	0.6	226	1,654,777	104.3	0.7	3	11,404	*
(第二地方銀行計)	8	66,900	35.7	1.5	37	307,220	86.0	1.7	525	4,056,066	98.3	1.7	3	11,404	*
秋田信用金庫	34	185,348	50.7	4.0	144	882,318	66.5	4.9	1,945	11,484,580	97.2	4.9	0	0	*
羽後信用金庫	46	251,895	82.1	5.5	185	871,933	90.9	4.9	2,297	9,952,918	93.1	4.3	4	25,164	22.1
(信用金庫計)	80	437,243	65.1	9.5	329	1,754,251	76.7	9.8	4,242	21,437,498	95.2	9.2	4	25,164	8.5
秋田県信用組合	33	262,890	83.2	5.7	132	895,329	88.2	5.0	1,322	7,934,190	102.7	3.4	10	68,824	57.4
(信用組合計)	33	262,890	83.2	5.7	132	895,329	88.2	5.0	1,322	7,934,190	102.7	3.4	10	68,824	57.4
商工組合中央金庫	0	0	*	*	1	24,000	36.1	0.1	121	1,882,387	99.5	0.8	0	0	*
(その他計)	0	0	*	*	1	24,000	36.1	0.1	121	1,882,387	99.5	0.8	0	0	*
合計	505	4,601,945	80.7	100.0	1,988	17,923,853	94.4	100.0	29,325	232,836,404	93.6	100.0	92	575,739	46.0

業種別保証状況

(単位:千円,%)

	保証承諾								7月末保証債務残高				代位弁済 (27年度累計)		
	7月中				27年度累計				件数	金額	前年比	構成比	件数	金額	前年比
	件数	金額	前年比	構成比	件数	金額	前年比	構成比							
食料品工業	12	107,400	55.8	2.3	48	505,200	96.0	2.8	796	7,138,864	93.2	3.1	1	6,196	17.9
繊維品工業	10	105,800	205.0	2.3	32	265,900	132.8	1.5	410	2,702,713	93.1	1.2	3	28,784	*
木材・木製品工業	3	108,300	84.9	2.4	22	379,378	107.3	2.1	408	4,939,820	91.3	2.1	0	0	*
家具建具工業	2	13,000	20.3	0.3	12	61,786	67.2	0.3	247	1,464,007	91.3	0.6	4	104,572	*
紙工業	1	1,000	*	0.0	3	17,000	131.6	0.1	24	327,600	100.1	0.1	0	0	*
製版・製本業	0	0	*	*	0	0	*	*	4	14,589	85.4	0.0	0	0	*
化学工業	0	0	*	*	1	4,000	*	0.0	8	114,213	84.3	0.0	0	0	*
石油石炭工業	0	0	*	*	0	0	*	*	10	266,916	90.4	0.1	0	0	*
ゴム・プラスチック工業	1	2,000	*	0.0	2	14,000	291.7	0.1	52	581,705	90.2	0.2	0	0	*
ゴム製品工業	0	0	*	*	1	550	137.5	0.0	9	41,967	67.0	0.0	0	0	*
皮革工業	1	10,000	333.3	0.2	5	29,900	29.1	0.2	60	508,526	88.3	0.2	0	0	*
窯業	1	30,000	1,000.0	0.7	9	97,620	887.5	0.5	140	1,409,434	86.6	0.6	0	0	*
機械工業	7	69,500	79.6	1.5	35	422,984	169.0	2.4	609	6,466,247	92.1	2.8	0	0	*
電気機器工業	6	43,800	279.2	1.0	15	104,900	66.1	0.6	252	3,825,160	92.0	1.6	0	0	*
車輛工業	0	0	*	*	1	13,000	34.2	0.1	49	660,784	83.7	0.3	0	0	*
船舶工業	0	0	*	*	0	0	*	*	7	20,258	79.8	0.0	0	0	*
金属工業	5	75,822	563.2	1.6	21	269,004	345.9	1.5	343	4,386,940	93.4	1.9	0	0	*
ソフトウェア業	0	0	*	*	4	58,000	167.6	0.3	68	532,329	84.8	0.2	2	9,358	*
情報処理サービス業	0	0	*	*	0	0	*	*	8	23,441	94.9	0.0	0	0	*
農林漁業	1	25,000	3,906.3	0.5	1	25,000	61.7	0.1	87	459,905	82.5	0.2	2	11,862	*
その他の工業	15	77,700	112.4	1.7	56	245,000	128.6	1.4	921	3,827,383	89.2	1.6	4	14,475	162.8
製造業計	65	669,322	102.5	14.5	268	2,513,222	119.1	14.0	4,512	39,712,802	91.4	17.1	16	175,248	167.2
鉱業	3	45,000	212.3	1.0	8	151,240	201.1	0.8	108	1,434,552	100.9	0.6	0	0	*
建設業	161	1,379,012	87.5	30.0	626	5,127,016	102.1	28.6	7,646	55,533,947	93.4	23.9	15	79,505	22.7
卸売業	44	647,538	91.0	14.1	168	2,333,980	95.6	13.0	2,261	24,438,159	91.7	10.5	8	41,595	28.3
小売業	115	634,771	59.7	13.8	465	2,823,825	82.3	15.8	7,325	41,715,571	91.5	17.9	42	150,124	28.2
運送倉庫業	9	95,558	38.0	2.1	45	584,238	53.0	3.3	950	10,533,804	91.8	4.5	4	35,921	43.7
サービス業	79	768,744	98.2	16.7	289	2,760,885	101.6	15.4	4,661	39,761,696	96.6	17.1	7	93,347	277.0
不動産業	17	261,700	71.6	5.7	76	1,118,190	98.7	6.2	1,247	12,197,489	99.2	5.2	0	0	*
その他	12	100,300	35.8	2.2	43	511,257	53.7	2.9	615	7,508,384	103.1	3.2	0	0	*
非製造業計	440	3,932,623	77.9	85.5	1,720	15,410,631	91.3	86.0	24,813	193,123,602	94.0	82.9	76	400,491	34.9
合計	505	4,601,945	80.7	100.0	1,988	17,923,853	94.4	100.0	29,325	232,836,404	93.6	100.0	92	575,739	46.0

市町村別保証状況

(単位:千円,%)

	保証承諾								7月末保証債務残高				代位弁済 (27年度累計)		
	7月中				27年度累計				件数	金額	前年比	構成比	件数	金額	前年比
	件数	金額	前年比	構成比	件数	金額	前年比	構成比							
秋田市	143	1,320,694	65.9	28.7	601	6,544,874	95.8	36.5	8,763	75,283,430	95.9	32.3	35	119,552	36.4
能代市	26	207,000	68.5	4.5	112	997,480	105.3	5.6	1,836	13,232,905	91.7	5.7	6	9,154	11.7
横手市	63	552,336	119.9	12.0	187	1,523,893	78.7	8.5	2,733	22,772,279	93.0	9.8	5	17,423	387.4
大館市	42	228,750	52.1	5.0	167	1,337,310	109.9	7.5	2,152	16,276,066	91.6	7.0	1	1,920	1.8
北秋田市	7	42,550	24.0	0.9	45	320,650	71.0	1.8	735	5,080,865	87.8	2.2	2	6,833	5.4
由利本荘市	46	377,965	102.2	8.2	165	1,075,352	104.0	6.0	2,198	13,721,677	92.0	5.9	8	73,838	347.0
にかほ市	10	54,240	31.4	1.2	80	584,617	121.4	3.3	1,124	8,662,087	95.7	3.7	0	0	*
男鹿市	13	152,300	54.2	3.3	56	495,140	55.1	2.8	806	6,740,521	91.7	2.9	0	0	*
潟上市	18	227,300	247.1	4.9	64	570,480	98.8	3.2	789	5,789,130	95.0	2.5	1	6,196	20.1
湯沢市	23	245,000	100.6	5.3	111	975,230	136.6	5.4	1,450	12,032,644	92.0	5.2	7	144,312	724.1
大仙市	33	309,980	77.1	6.7	128	1,056,078	79.6	5.9	2,314	19,058,521	93.2	8.2	0	0	*
仙北市	12	65,980	82.2	1.4	53	365,350	130.0	2.0	899	7,049,649	93.9	3.0	5	29,493	28.2
鹿角市	16	302,800	132.2	6.6	60	564,929	94.5	3.2	1,113	8,604,857	87.0	3.7	0	0	*
13市計	452	4,086,895	77.8	88.8	1,829	16,411,383	94.9	91.6	26,912	214,304,631	93.5	92.0	70	408,721	33.6
小坂町	2	27,000	729.7	0.6	8	83,300	105.8	0.5	109	1,191,423	94.6	0.5	2	10,451	*
鹿角郡計	2	27,000	729.7	0.6	8	83,300	105.8	0.5	109	1,191,423	94.6	0.5	2	10,451	*
上小阿仁村	3	12,500	171.2	0.3	6	45,500	64.0	0.3	63	384,015	96.4	0.2	0	0	*
北秋田郡計	3	12,500	171.2	0.3	6	45,500	64.0	0.3	63	384,015	96.4	0.2	0	0	*
藤里町	2	8,500	850.0	0.2	3	10,500	57.7	0.1	81	271,938	90.0	0.1	0	0	*
三種町	8	100,000	184.0	2.2	31	273,330	98.1	1.5	480	3,453,892	95.2	1.5	2	9,358	*
八峰町	3	18,500	35.4	0.4	7	29,100	37.9	0.2	185	1,205,598	94.9	0.5	6	37,883	*
山本郡計	13	127,000	118.1	2.8	41	312,930	83.8	1.7	746	4,931,427	94.8	2.1	8	47,242	*
五城目町	5	86,600	176.7	1.9	20	148,500	201.0	0.8	260	1,665,804	102.1	0.7	1	10,033	*
八郎潟町	3	5,000	56.2	0.1	10	34,000	51.2	0.2	157	911,857	101.1	0.4	1	391	1.3
井川町	2	60,000	*	1.3	7	203,950	351.6	1.1	92	732,240	131.2	0.3	0	0	*
大潟村	1	40,000	100.0	0.9	7	185,000	67.8	1.0	40	781,851	91.3	0.3	0	0	*
南秋田郡計	11	191,600	195.7	4.2	44	571,450	121.3	3.2	549	4,091,752	103.6	1.8	2	10,424	34.6
美郷町	10	57,450	33.2	1.2	23	153,090	47.4	0.9	409	2,830,055	95.3	1.2	0	0	*
仙北郡計	10	57,450	33.2	1.2	23	153,090	47.4	0.9	409	2,830,055	95.3	1.2	0	0	*
羽後町	8	31,500	54.3	0.7	23	131,200	55.5	0.7	317	1,760,428	83.8	0.8	6	42,710	*
東成瀬村	3	47,000	2,350.0	1.0	7	82,000	630.8	0.5	72	650,024	83.2	0.3	0	0	*
雄勝郡計	11	78,500	130.8	1.7	30	213,200	85.5	1.2	389	2,410,452	83.7	1.0	6	42,710	1,118.9
県外	3	21,000	*	0.5	7	133,000	108.1	0.7	148	2,692,649	93.9	1.2	4	56,191	*
合計	505	4,601,945	80.7	100.0	1,988	17,923,853	94.4	100.0	29,325	232,836,404	93.6	100.0	92	575,739	46.0

事業部・支所別状況

(単位:千円,%)

	保証承諾								7月末保証債務残高				代位弁済 (27年度累計)		
	7月中				27年度累計				件数	金額	前年比	構成比	件数	金額	前年比
	件数	金額	前年比	構成比	件数	金額	前年比	構成比							
秋田事業部	191	1,926,074	77.8	41.9	772	8,233,124	93.5	45.9	10,886	91,519,296	96.0	39.3	39	163,579	24.2
大館支所	69	595,600	69.5	12.9	286	2,339,689	95.9	13.1	4,198	31,921,020	89.8	13.7	8	47,988	20.8
能代支所	37	329,680	80.5	7.2	151	1,312,090	99.4	7.3	2,619	18,939,450	93.0	8.1	14	56,396	72.0
本荘支所	56	432,205	79.7	9.4	248	1,745,969	112.3	9.7	3,343	22,826,295	93.5	9.8	8	73,838	347.0
大曲支所	55	442,550	67.5	9.6	200	1,570,258	81.6	8.8	3,646	29,719,458	92.9	12.8	5	29,493	13.6
横手湯沢支所	97	875,836	114.6	19.0	331	2,722,723	92.8	15.2	4,633	37,910,885	92.0	16.3	18	204,445	723.8
合計	505	4,601,945	80.7	100.0	1,988	17,923,853	94.4	100.0	29,325	232,836,404	93.6	100.0	92	575,739	46.0

制度別保証状況

(単位:千円, %)

	保証承諾								7月末保証債務残高				代位弁済 (27年度累計)		
	7月中				27年度累計				件数	金額	前年比	構成比	件数	金額	前年比
	件数	金額	前年比	構成比	件数	金額	前年比	構成比							
普通保証	10	229,500	388.2	5.0	41	1,171,240	139.2	6.5	466	9,370,493	129.9	4.0	2	36,550	1,135.0
長期安定	0	0	*	*	0	0	*	*	8	186,948	91.2	0.1	0	0	*
季節資金中元	0	0	*	*	0	0	*	*	0	0	*	*	0	0	*
季節資金年末	0	0	*	*	0	0	*	*	1	30,000	*	0.0	0	0	*
季節資金期末	0	0	*	*	0	0	*	*	0	0	*	*	0	0	*
長期資金	0	0	*	*	0	0	*	*	17	705,757	90.4	0.3	0	0	*
当座貸越	12	312,000	114.3	6.8	38	1,001,000	121.5	5.6	227	5,511,106	103.2	2.4	0	0	*
カードローン	33	182,500	93.1	4.0	106	617,500	90.3	3.4	765	4,281,200	102.4	1.8	1	4,002	*
カードmini	37	68,200	201.8	1.5	196	341,400	188.6	1.9	2,006	3,136,216	112.6	1.3	3	6,958	354.1
売掛債権(個別保証)	0	0	*	*	0	0	*	*	0	0	*	*	0	0	*
売掛債権(根保証)	0	0	*	*	0	0	*	*	0	0	*	*	0	0	*
流動資産(根保証)	0	0	*	*	7	157,600	99.5	0.9	21	604,720	127.2	0.3	0	0	*
流動資産(個別保証)	0	0	*	*	0	0	*	*	0	0	*	*	0	0	*
特定社債	0	0	*	*	0	0	*	*	12	710,400	108.8	0.3	0	0	*
日ほこまち	3	11,500	328.6	0.2	10	29,800	851.4	0.2	23	81,690	*	0.0	0	0	*
ほくと創業	1	1,000	*	0.0	4	15,000	*	0.1	4	23,961	*	0.0	0	0	*
あきしん創業	0	0	*	*	0	0	*	*	0	0	*	*	0	0	*
その他	36	478,100	152.8	10.4	121	1,605,520	231.2	9.0	543	4,409,907	163.3	1.9	2	2,926	6.1
協会制度計	122	1,053,300	128.6	22.9	482	3,767,820	148.0	21.0	3,627	19,681,905	114.9	8.5	6	13,885	27.6
無担保・無保証人	0	0	*	*	0	0	*	*	0	0	*	*	0	0	*
国経営安定	0	0	*	*	0	0	*	*	83	1,152,894	107.5	0.5	0	0	*
エネルギー対策	0	0	*	*	0	0	*	*	0	0	*	*	0	0	*
海外	0	0	*	*	0	0	*	*	0	0	*	*	0	0	*
新事業・事業開拓	0	0	*	*	0	0	*	*	0	0	*	*	0	0	*
金融安定化(金融変化対応)	0	0	*	*	0	0	*	*	19	151,159	58.3	0.1	1	1,920	*
新事業創出	0	0	*	*	0	0	*	*	0	0	*	*	0	0	*
経営革新関連	0	0	*	*	0	0	*	*	1	1,932	100.0	0.0	0	0	*
安定化(借換)	0	0	*	*	0	0	*	*	9	91,975	80.2	0.0	0	0	*
国再挑戦	0	0	*	*	0	0	*	*	1	59	6.9	0.0	0	0	*
全国緊急	0	0	*	*	0	0	*	*	29	448,492	81.2	0.2	1	12,540	*
予約保証	0	0	*	*	0	0	*	*	0	0	*	*	0	0	*
事業再生円滑化	0	0	*	*	0	0	*	*	0	0	*	*	0	0	*
激甚災害(地震)	0	0	*	*	0	0	*	*	0	0	*	*	0	0	*
震災緊急	0	0	*	*	0	0	*	*	4	85,262	87.3	0.0	0	0	*
経営力強化	0	0	*	*	2	74,000	462.5	0.4	25	777,111	793.4	0.3	0	0	*
経保GL保証	0	0	*	*	0	0	*	*	1	14,996	*	0.0	0	0	*
その他	0	0	*	*	0	0	*	*	5	15,410	224.1	0.0	0	0	*
国制度計	0	0	*	*	2	74,000	462.5	0.4	177	2,739,290	124.3	1.2	2	14,461	209.7
事業円滑化資金(変動型)	0	0	*	*	0	0	*	*	28	116,383	49.0	0.0	0	0	*
秋田産業総合	0	0	*	*	0	0	*	*	1	1,910	33.9	0.0	0	0	*
新事業革新	0	0	*	*	0	0	*	*	0	0	*	*	0	0	*
新事業総合21	0	0	*	*	0	0	*	*	4	34,669	56.7	0.0	0	0	*
新事業総合転換	0	0	*	*	0	0	*	*	3	73,673	85.6	0.0	0	0	*
公害防止設備資金	0	0	*	*	0	0	*	*	0	0	*	*	0	0	*
振興資金(固定)	30	299,830	52.0	6.5	106	1,010,190	77.4	5.6	565	3,784,563	82.4	1.6	0	0	*
振興資金(変動)	53	870,312	69.0	18.9	228	3,520,353	93.4	19.6	2,631	33,534,746	103.4	14.4	11	75,260	32.5
振興資金(小規模)	0	0	*	*	1	3,400	26.2	0.0	62	147,966	62.3	0.1	1	10,033	3,990.7
振興資金(23年地震)	0	0	*	*	0	0	*	*	3,675	29,991,594	80.9	12.9	11	94,551	58.5
災害復旧	0	0	*	*	0	0	*	*	32	116,578	73.7	0.1	0	0	*
県ABL(個別保証)	0	0	*	*	1	7,600	*	0.0	2	29,088	*	0.0	0	0	*
県ABL(根保証)	0	0	*	*	4	49,200	57.5	0.3	22	414,800	156.6	0.2	0	0	*
経営安定受注減	23	384,172	194.7	8.3	67	1,174,810	145.5	6.6	566	6,477,079	107.5	2.8	1	9,113	59.4
経営安定原油対策	0	0	*	*	0	0	*	*	38	204,252	66.9	0.1	0	0	*
原油価格対策	0	0	*	*	0	0	*	*	734	4,921,426	71.0	2.1	1	2,869	11.7
県緊急対策	0	0	*	*	0	0	*	*	6,345	65,503,184	77.5	28.1	25	205,562	56.2
県取引安定	0	0	*	*	0	0	*	*	4	16,181	77.5	0.0	0	0	*
受注減小口	19	98,412	88.4	2.1	62	277,117	78.7	1.5	471	1,732,922	105.5	0.7	5	19,321	74.0
経営安定連倒	0	0	*	*	0	0	*	*	20	100,177	64.7	0.0	0	0	*
連倒小口	0	0	*	*	1	3,500	*	0.0	9	17,102	101.4	0.0	0	0	*
経営安定金融破綻	0	0	*	*	0	0	*	*	0	0	*	*	0	0	*
破綻小口	0	0	*	*	0	0	*	*	0	0	*	*	0	0	*
経営安定再生	0	0	*	*	0	0	*	*	133	2,062,299	82.3	0.9	1	12,389	9.8
経営安定電気	0	0	*	*	0	0	*	*	2	25,249	89.4	0.0	0	0	*
経営安定消費税	0	0	*	*	0	0	*	*	54	695,005	613.2	0.3	0	0	*
経営安定強化	3	15,000	*	0.3	11	232,000	*	1.3	21	336,768	*	0.1	0	0	*
経営安定借換	4	81,000	36.2	1.8	21	256,000	51.2	1.4	68	1,069,651	270.8	0.5	0	0	*
経営安定借換	1	5,508	*	0.1	1	5,508	*	0.0	21	460,807	*	0.2	0	0	*
県創業支援	3	11,400	17.9	0.2	16	73,630	58.8	0.4	441	1,257,153	83.9	0.5	3	4,380	11.3
県支援創業関連	0	0	*	*	0	0	*	*	0	0	*	*	0	0	*
新事業事業革新	0	0	*	*	1	40,000	69.0	0.2	111	1,874,326	77.2	0.8	0	0	*
新事業ベンチャー	0	0	*	*	0	0	*	*	0	0	*	*	0	0	*
新事業総合あきた	0	0	*	*	0	0	*	*	5	50,935	72.3	0.0	0	0	*
新事業フェニックス	0	0	*	*	0	0	*	*	5	299,719	91.2	0.1	0	0	*
事業再生資金	0	0	*	*	0	0	*	*	0	0	*	*	0	0	*
再起支援資金	0	0	*	*	0	0	*	*	1	2,660	88.1	0.0	0	0	*
事業承継資金	0	0	*	*	1	20,000	*	0.1	37	344,553	89.8	0.1	0	0	*
県アスベスト	0	0	*	*	0	0	*	*	2	1,674	44.9	0.0	0	0	*
県小口	3	6,340	79.3	0.1	11	33,640	101.0	0.2	95	223,636	102.9	0.1	2	3,356	156.2
県アグリ	0	0	*	*	0	0	*	*	58	255,227	78.8	0.1	0	0	*
エネルギー設備	0	0	*	*	5	113,000	23.5	0.6	24	2,274,873	122.9	1.0	0	0	*
エネルギー支援	0	0	*	*	0	0	*	*	9	601,499	96.6	0.3	0	0	*
グループ連携	0	0	*	*	0	0	*	*	0	0	*	*	0	0	*
その他	0	0	*	*	0	0	*	*	0	0	*	*	0	0	*
県制度計	139	1,771,974	61.0	38.5	537	6,819,948	69.4	38.0	16,299	159,054,326	85.7	68.3	61	436,833	40.6
市町村制度計	234	1,547,171	80.6	33.6	926	6,090,845	105.9	34.0	8,756	41,990,390	114.1	18.0	21	74,010	64.1
商工貯蓄共済	0	0	*	*	0	0	*	*	0	0	*	*	0	0	*
合計	505	4,601,945	80.7	100.0	1,988	17,923,853	94.4	100.0	29,325	232,836,404	93.6	100.0	92	575,739	46.0

市町村制度別保証状況

(単位:千円,%)

	保証承諾								7月末保証債務残高				代位弁済 (27年度累計)		
	7月中				27年度累計				件数	金額	前年比	構成比	件数	金額	前年比
	件数	金額	前年比	構成比	件数	金額	前年比	構成比							
秋田市	27	249,408	51.7	16.1	117	1,155,388	83.4	19.0	935	6,605,849	145.6	15.7	6	28,359	196.5
秋田市(設備)	0	0	*	*	0	0	*	*	9	98,842	64.5	0.2	0	0	*
秋田市(空き店舗)	0	0	*	*	0	0	*	*	1	5,000	89.3	0.0	0	0	*
秋田市(商業施設)	0	0	*	*	0	0	*	*	7	230,690	86.5	0.5	0	0	*
秋田市(創業関係)	3	11,500	58.1	0.7	7	34,300	62.0	0.6	95	388,328	116.1	0.9	0	0	*
秋田市(新分野)	0	0	*	*	0	0	*	*	1	9,336	*	0.0	0	0	*
秋田市小口	16	60,200	118.4	3.9	82	271,350	119.3	4.5	575	1,376,999	156.8	3.3	3	2,943	150.0
秋田市中心空き店舗	1	25,000	*	1.6	1	25,000	*	0.4	5	36,782	255.1	0.1	0	0	*
秋田市中心市街地設備	0	0	*	*	1	7,950	*	0.1	9	163,078	142.3	0.4	0	0	*
男鹿市	4	40,500	131.9	2.6	17	139,900	212.9	2.3	126	769,946	152.0	1.8	0	0	*
男小口	0	0	*	*	4	11,450	60.3	0.2	47	114,236	132.7	0.3	0	0	*
潟上市	3	18,000	124.6	1.2	9	51,300	101.7	0.8	69	314,187	131.1	0.7	0	0	*
潟上市小口	3	10,500	525.0	0.7	12	46,690	267.1	0.8	59	162,660	214.0	0.4	0	0	*
五城目町	0	0	*	*	5	23,300	233.0	0.4	45	147,525	110.6	0.4	0	0	*
マル五小口	2	1,600	*	0.1	6	17,500	1,458.3	0.3	25	52,371	88.5	0.1	0	0	*
八郎潟町	1	2,000	33.3	0.1	3	19,000	63.3	0.3	32	119,766	130.7	0.3	1	391	4.1
マル八小口	2	3,000	103.4	0.2	3	5,000	50.5	0.1	7	21,081	215.8	0.1	0	0	*
井川町	1	10,000	*	0.6	1	10,000	*	0.2	8	40,351	159.5	0.1	0	0	*
マル井小口	0	0	*	*	0	0	*	*	8	19,410	183.7	0.0	0	0	*
大潟村	0	0	*	*	0	0	*	*	1	500	51.0	0.0	0	0	*
秋田事業部管内計	63	431,708	70.4	27.9	268	1,818,128	96.8	29.9	2,064	10,676,934	141.4	25.4	10	31,693	69.2
大館市	13	89,900	87.5	5.8	80	817,830	249.1	13.4	315	1,709,249	177.9	4.1	0	0	*
大館市小口	12	24,100	113.9	1.6	38	93,100	92.4	1.5	170	412,306	153.4	1.0	0	0	*
大館市(機械)	5	15,250	136.0	1.0	9	28,700	107.2	0.5	120	225,190	95.1	0.5	0	0	*
鹿角市	6	49,000	816.7	3.2	21	167,559	169.8	2.8	185	1,027,635	100.1	2.4	0	0	*
鹿小口	2	3,800	*	0.2	11	30,300	429.8	0.5	96	240,342	110.0	0.6	0	0	*
北秋田市	3	15,350	85.3	1.0	17	78,200	107.4	1.3	158	559,048	103.5	1.3	2	11,893	*
小坂町	0	0	*	*	3	15,300	413.5	0.3	24	95,391	130.3	0.2	0	0	*
上小阿仁村	1	2,000	*	0.1	1	2,000	100.0	0.0	20	39,928	80.7	0.1	0	0	*
大館支所管内計	42	199,400	122.5	12.9	180	1,232,989	192.6	20.2	1,088	4,309,088	127.7	10.3	2	11,893	153.2
能代市※	0	0	*	*	0	0	*	*	1	795	82.8	0.0	0	0	*
能代市	5	38,200	62.7	2.5	25	227,400	126.4	3.7	285	1,614,674	101.9	3.8	2	3,856	*
能小口	5	24,180	64.9	1.6	27	101,160	121.9	1.7	340	652,304	97.1	1.6	1	741	52.0
二ツ井町※	0	0	*	*	0	0	*	*	1	340	23.9	0.0	0	0	*
藤里町	0	0	*	*	0	0	*	*	13	41,388	103.0	0.1	0	0	*
藤小口	0	0	*	*	0	0	*	*	27	37,926	68.4	0.1	0	0	*
三種町	2	7,000	14.6	0.5	9	67,600	53.0	1.1	108	851,512	112.4	2.0	0	0	*
三小口	2	10,000	303.0	0.6	9	44,300	220.6	0.7	95	201,141	89.9	0.5	0	0	*
八峰町	0	0	*	*	0	0	*	*	25	120,058	87.3	0.3	0	0	*
ぶな小口	0	0	*	*	3	7,600	52.1	0.1	52	136,038	86.6	0.3	1	3,082	*
能代支所管内計	14	79,380	47.4	5.1	73	448,060	100.6	7.4	947	3,656,176	100.7	8.7	4	7,679	538.3
由利本荘市	11	69,653	90.2	4.5	23	138,480	97.4	2.3	216	895,309	99.4	2.1	2	10,154	209.5
由利本荘小口	8	28,200	209.7	1.8	31	80,500	157.6	1.3	265	475,542	119.3	1.1	0	0	*
由利本荘特例	1	1,140	4.3	0.1	7	27,280	55.6	0.4	99	386,975	135.4	0.9	0	0	*
にかほ市	4	30,000	38.2	1.9	27	224,761	152.7	3.7	242	1,601,906	115.3	3.8	0	0	*
に小口	4	18,240	69.8	1.2	16	67,990	174.9	1.1	209	456,683	105.6	1.1	0	0	*
本荘支所管内計	28	147,233	66.3	9.5	104	539,011	125.8	8.8	1,031	3,816,415	112.0	9.1	2	10,154	209.5
大仙市	15	230,620	126.7	14.9	45	465,140	86.6	7.6	667	5,383,304	101.4	12.8	0	0	*
仙小口	8	20,000	75.3	1.3	34	109,178	97.5	1.8	423	947,920	99.0	2.3	0	0	*
仙北市	3	11,400	27.8	0.7	16	98,332	140.8	1.6	148	703,553	133.7	1.7	1	8,758	189.3
七小口	3	7,580	39.2	0.5	14	48,480	116.1	0.8	138	289,565	114.5	0.7	0	0	*
美郷町	4	35,100	74.7	2.3	7	71,100	106.1	1.2	75	615,724	99.5	1.5	0	0	*
美小口	5	10,350	45.0	0.7	11	30,490	64.9	0.5	131	305,790	100.3	0.7	0	0	*
大曲支所管内計	38	315,050	93.0	20.4	127	822,720	94.0	13.5	1,582	8,245,854	103.4	19.6	1	8,758	16.5
横手市※	0	0	*	*	0	0	*	*	1	562	15.2	0.0	0	0	*
横手市	26	281,600	131.0	18.2	77	728,157	83.7	12.0	802	6,667,576	104.9	15.9	1	680	40.2
横小口	15	57,700	59.7	3.7	46	196,400	75.8	3.2	649	1,806,190	99.0	4.3	1	3,153	*
湯沢市	4	14,100	17.8	0.9	24	211,100	80.0	3.5	298	2,126,431	104.7	5.1	0	0	*
炒小口	2	8,000	36.0	0.5	24	80,280	105.4	1.3	251	555,671	107.1	1.3	0	0	*
羽後町	1	3,000	300.0	0.2	1	3,000	60.0	0.0	19	47,539	96.6	0.1	0	0	*
東成瀬村	1	10,000	*	0.6	1	10,000	90.9	0.2	12	67,362	119.0	0.2	0	0	*
東小口	0	0	*	*	1	1,000	50.0	0.0	12	14,593	58.3	0.0	0	0	*
横手湯沢支所管内計	49	374,400	90.0	24.2	174	1,229,937	82.7	20.2	2,044	11,285,924	103.9	26.9	2	3,833	147.8
合計	234	1,547,171	80.6	100.0	926	6,090,845	105.9	100.0	8,756	41,990,390	114.1	100.0	21	74,010	64.1

セーフティネット保証状況

①金融機関別

(単位:千円, %)

	保証承諾						保証承諾累計					
	7月保証承諾			内セーフティネット保証分			27年度保証承諾累計			内セーフティネット保証分		
	件数	金額	構成比	件数	金額	構成比	件数	金額	構成比	件数	金額	構成比
みずほ銀行	0	0	*	0	0	*	3	140,000	0.8	0	0	*
三菱東京UFJ銀行	0	0	*	0	0	*	0	0	*	0	0	*
(都市銀行計)	0	0	*	0	0	*	3	140,000	0.8	0	0	*
秋田銀行	195	1,727,328	37.5	11	118,500	6.9	774	7,254,674	40.5	30	480,868	6.6
北都銀行	180	2,014,584	43.8	9	95,218	4.7	676	7,214,079	40.2	17	227,479	3.2
荘内銀行	1	30,000	0.7	0	0	*	1	30,000	0.2	0	0	*
青森銀行	2	8,000	0.2	0	0	*	8	64,000	0.4	0	0	*
山形銀行	3	33,000	0.7	0	0	*	10	135,900	0.8	1	3,900	2.9
東北銀行	1	8,000	0.2	0	0	*	5	26,700	0.1	0	0	*
七十七銀行	0	0	*	0	0	*	0	0	*	0	0	*
岩手銀行	0	0	*	0	0	*	2	8,170	0.0	0	0	*
みちのく銀行	2	14,000	0.3	0	0	*	10	69,530	0.4	0	0	*
(地方銀行計)	384	3,834,912	83.3	20	213,718	5.6	1,486	14,803,053	82.6	48	712,247	4.8
北日本銀行	4	54,400	1.2	0	0	*	16	202,500	1.1	0	0	*
きらやか銀行	4	12,500	0.3	0	0	*	21	104,720	0.6	1	2,720	2.6
(第二地方銀行計)	8	66,900	1.5	0	0	*	37	307,220	1.7	1	2,720	0.9
秋田信用金庫	34	185,348	4.0	3	48,000	25.9	144	882,318	4.9	7	112,700	12.8
羽後信用金庫	46	251,895	5.5	4	26,000	10.3	185	871,933	4.9	8	43,300	5.0
(信用金庫計)	80	437,243	9.5	7	74,000	16.9	329	1,754,251	9.8	15	156,000	8.9
秋田県信用組合	33	262,890	5.7	0	0	*	132	895,329	5.0	0	0	*
(信用組合計)	33	262,890	5.7	0	0	*	132	895,329	5.0	0	0	*
商工組合中央金庫	0	0	*	0	0	*	1	24,000	0.1	0	0	*
(その他計)	0	0	*	0	0	*	1	24,000	0.1	0	0	*
合計	505	4,601,945	100.0	27	287,718	6.3	1,988	17,923,853	100.0	64	870,967	4.9

②市町村別

(単位:千円, %)

	保証承諾						保証承諾累計					
	7月保証承諾			内セーフティネット保証分			27年度保証承諾累計			内セーフティネット保証分		
	件数	金額	構成比	件数	金額	構成比	件数	金額	構成比	件数	金額	構成比
秋田市	143	1,320,694	28.7	5	57,218	4.3	601	6,544,874	36.5	11	263,818	4.0
能代市	26	207,000	4.5	1	3,000	1.4	112	997,480	5.6	5	30,000	3.0
横手市	63	552,336	12.0	3	30,000	5.4	187	1,523,893	8.5	5	37,200	2.4
大館市	42	228,750	5.0	0	0	*	167	1,337,310	7.5	1	21,000	1.6
北秋田市	7	42,550	0.9	1	5,000	11.8	45	320,650	1.8	1	5,000	1.6
由利本荘市	46	377,965	8.2	6	44,000	11.6	165	1,075,352	6.0	8	50,620	4.7
にかほ市	10	54,240	1.2	0	0	*	80	584,617	3.3	1	15,061	2.6
男鹿市	13	152,300	3.3	4	67,500	44.3	56	495,140	2.8	8	107,200	21.7
潟上市	18	227,300	4.9	1	35,000	15.4	64	570,480	3.2	1	35,000	6.1
湯沢市	23	245,000	5.3	1	2,000	0.8	111	975,230	5.4	3	22,000	2.3
大仙市	33	309,980	6.7	1	5,000	1.6	128	1,056,078	5.9	1	5,000	0.5
仙北市	12	65,980	1.4	1	8,000	12.1	53	365,350	2.0	3	31,838	8.7
鹿角市	16	302,800	6.6	0	0	*	60	564,929	3.2	0	0	*
13市計	452	4,086,895	88.8	24	256,718	6.3	1,829	16,411,383	91.6	48	623,737	3.8
小坂町	2	27,000	0.6	2	27,000	100.0	8	83,300	0.5	2	27,000	32.4
鹿角郡計	2	27,000	0.6	2	27,000	100.0	8	83,300	0.5	2	27,000	32.4
上小阿仁村	3	12,500	0.3	0	0	*	6	45,500	0.3	1	25,000	54.9
北秋田郡計	3	12,500	0.3	0	0	*	6	45,500	0.3	1	25,000	54.9
藤里町	2	8,500	0.2	0	0	*	3	10,500	0.1	0	0	*
三種町	8	100,000	2.2	0	0	*	31	273,330	1.5	5	22,730	8.3
八峰町	3	18,500	0.4	1	4,000	21.6	7	29,100	0.2	1	4,000	13.7
山本郡計	13	127,000	2.8	1	4,000	3.1	41	312,930	1.7	6	26,730	8.5
五城目町	5	86,600	1.9	0	0	*	20	148,500	0.8	1	3,000	2.0
八郎潟町	3	5,000	0.1	0	0	*	10	34,000	0.2	0	0	*
井川町	2	60,000	1.3	0	0	*	7	203,950	1.1	0	0	*
大潟村	1	40,000	0.9	0	0	*	7	185,000	1.0	4	130,000	70.3
南秋田郡計	11	191,600	4.2	0	0	*	44	571,450	3.2	5	133,000	23.3
美郷町	10	57,450	1.2	0	0	*	23	153,090	0.9	0	0	*
仙北郡計	10	57,450	1.2	0	0	*	23	153,090	0.9	0	0	*
羽後町	8	31,500	0.7	0	0	*	23	131,200	0.7	1	15,500	11.8
東成瀬村	3	47,000	1.0	0	0	*	7	82,000	0.5	0	0	*
雄勝郡計	11	78,500	1.7	0	0	*	30	213,200	1.2	1	15,500	7.3
県外	3	21,000	0.5	0	0	*	7	133,000	0.7	1	20,000	15.0
合計	505	4,601,945	100.0	27	287,718	6.3	1,988	17,923,853	100.0	64	870,967	4.9

保証承諾実績

■ 平成26年度承諾金額 ■ 平成27年度承諾金額 ◆ 平成26年度承諾件数 ▲ 平成27年度承諾件数

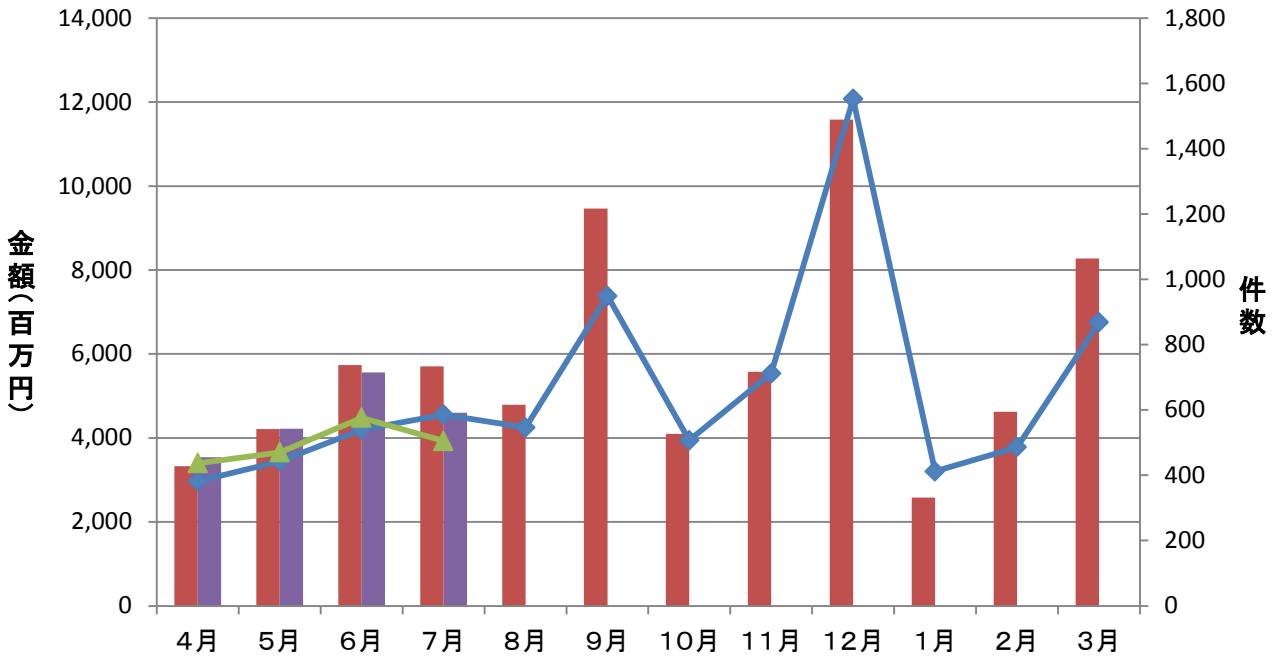

保証債務残高実績

■ 平成26年度残高 ■ 平成27年度残高 ◆ 平成26年度残高件数 ▲ 平成27年度残高件数

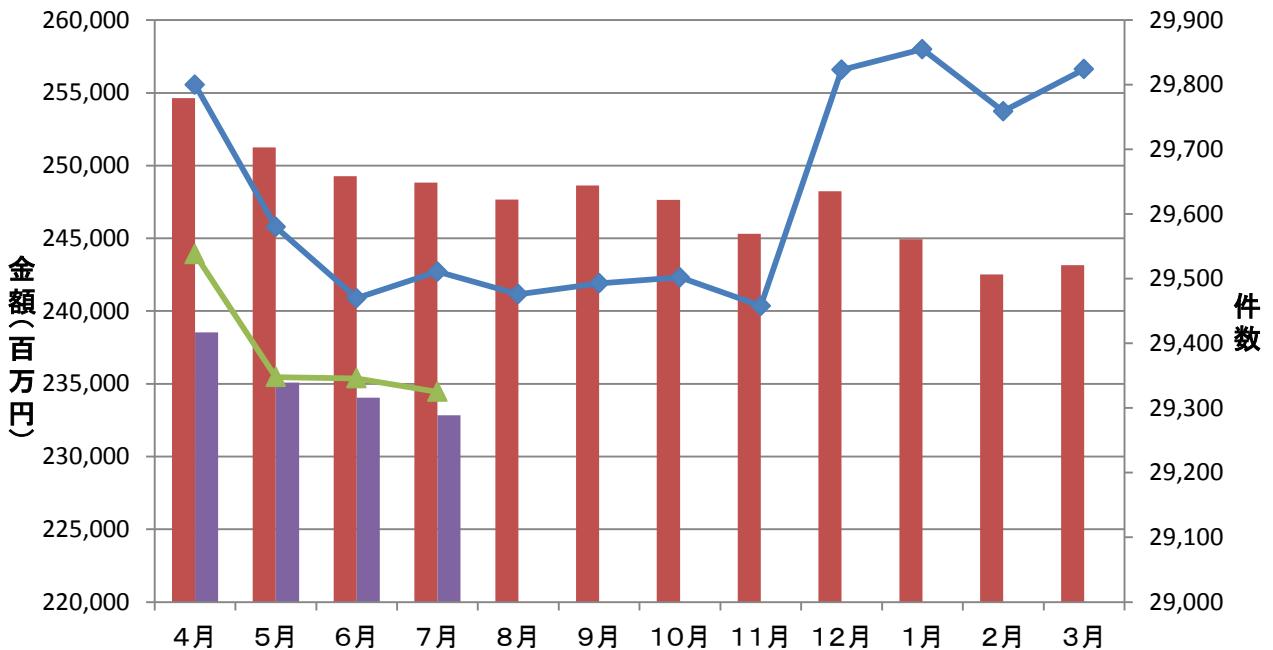

代位弁済実績

■ 平成26年度代弁金額 ■ 平成27年度代弁金額 ◆ 平成26年度代弁件数 ▲ 平成27年度代弁件数

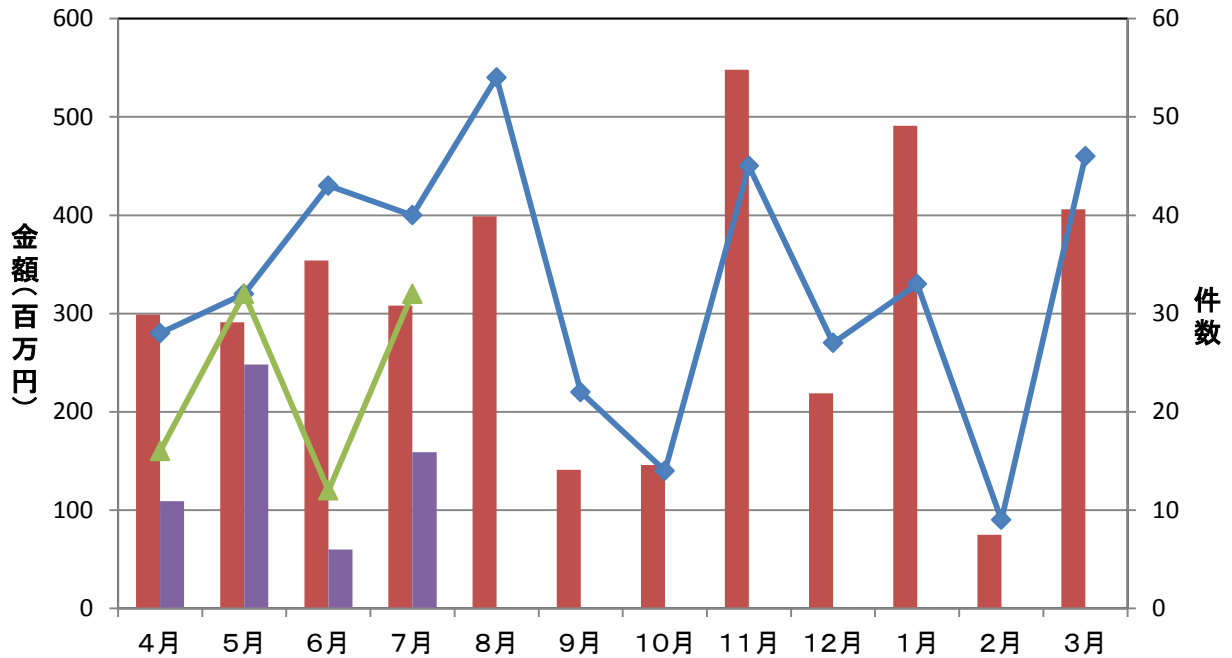

資金使途別保証承諾実績

■ 運転資金 ■ 設備資金 ■ 運転設備資金

(単位: 件、百万円)

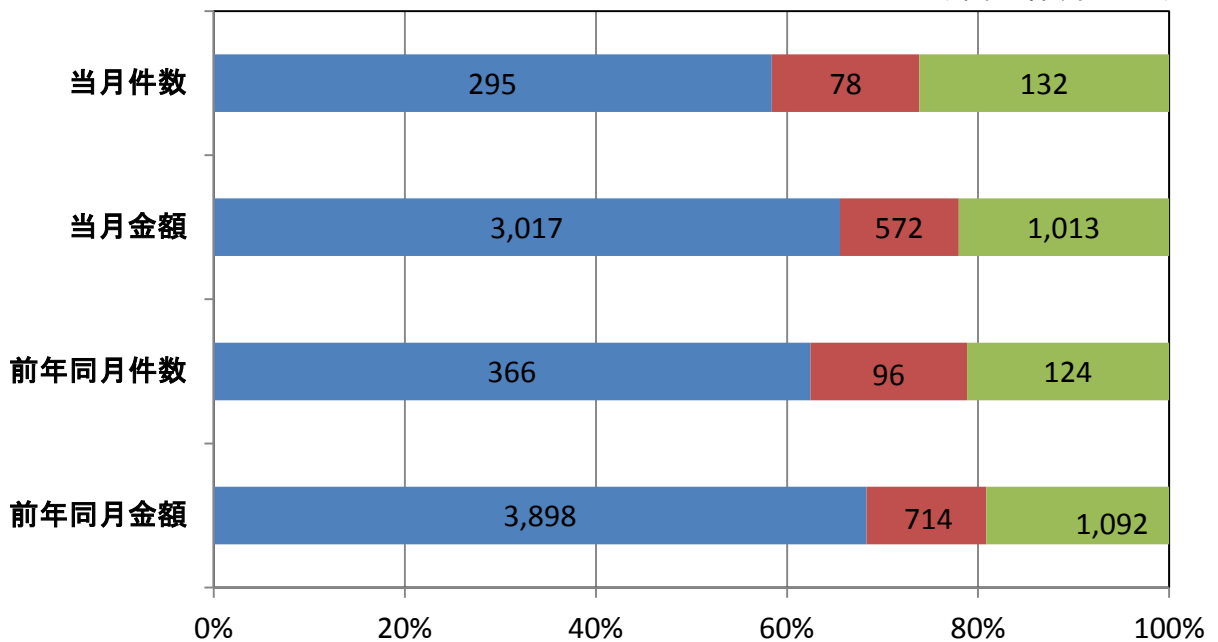

期間別保証承諾実績

■ 件数(当月) ◆ 対前年同月比

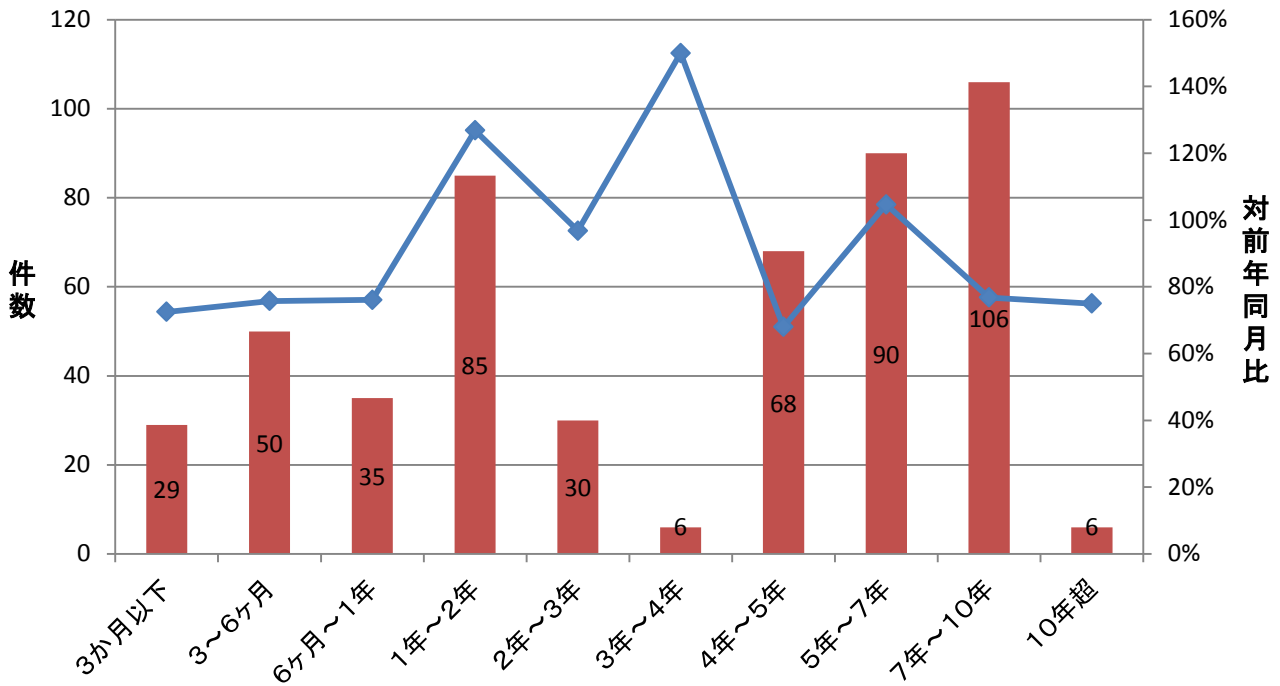

金額別保証承諾実績

■ 件数(当月) ◆ 対前年同月比

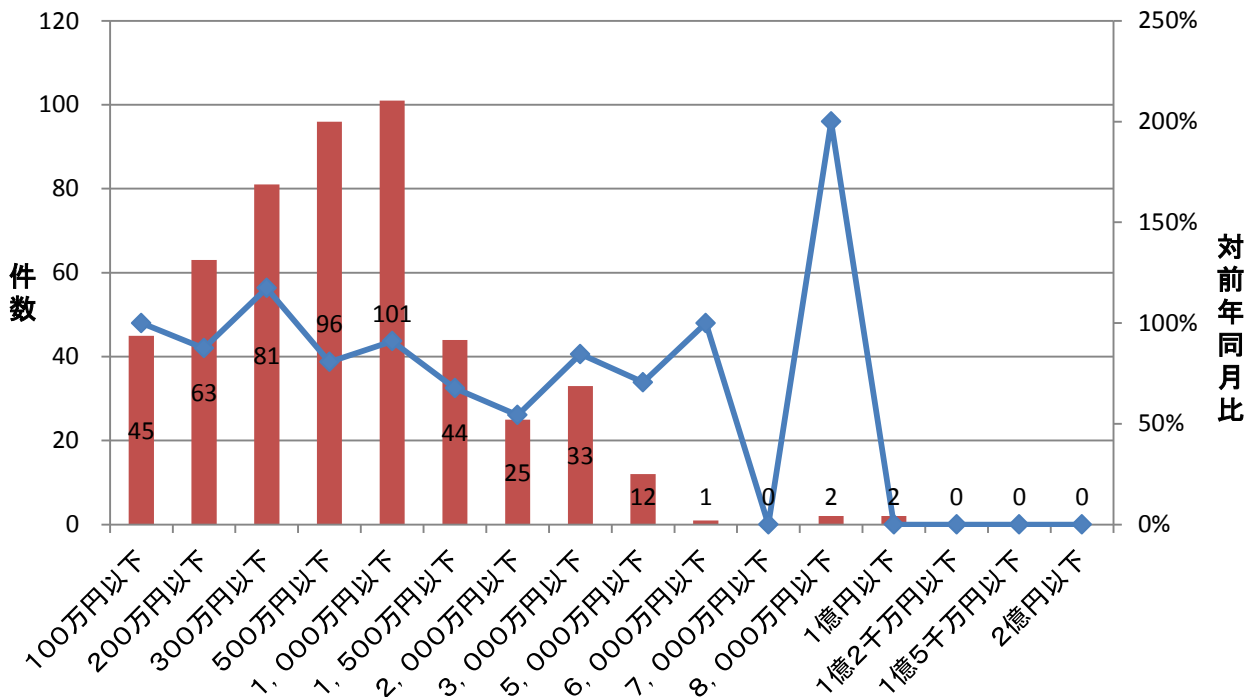

新規・継続別保証承諾実績

■ 新規 ■ 継続

(単位: 件、百万円)

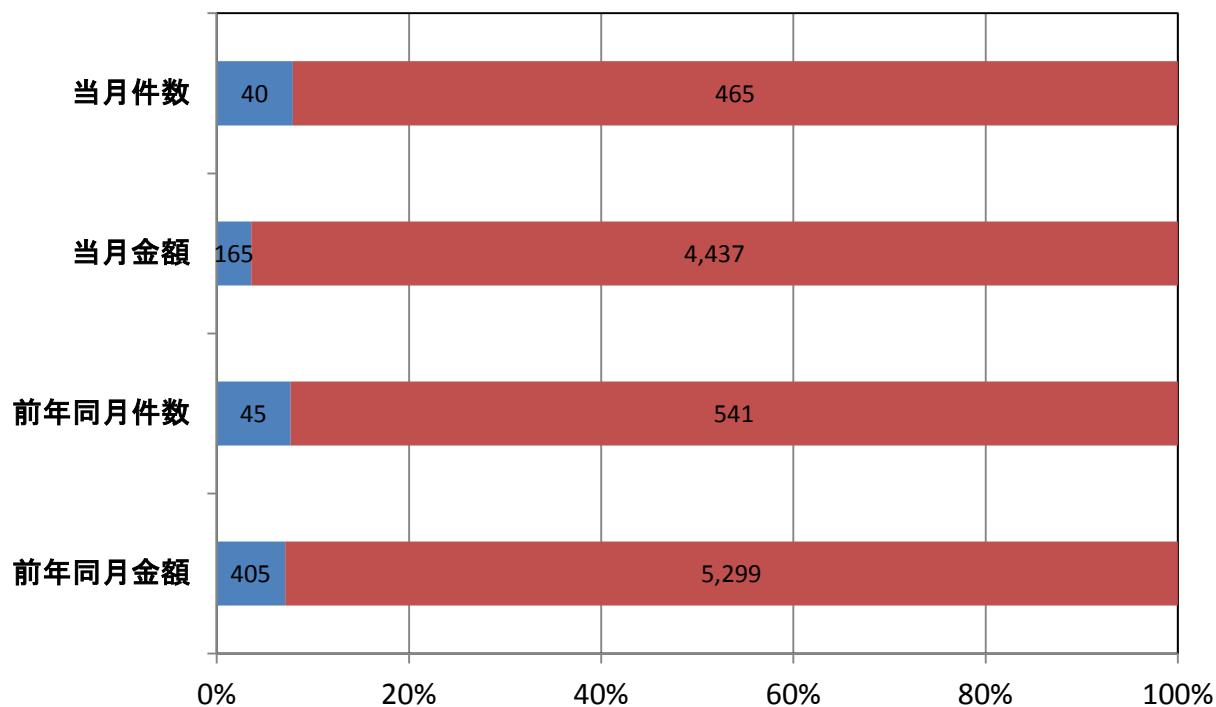

業種別保証承諾実績

■ 金額(当月) ◆ 対前年同月比

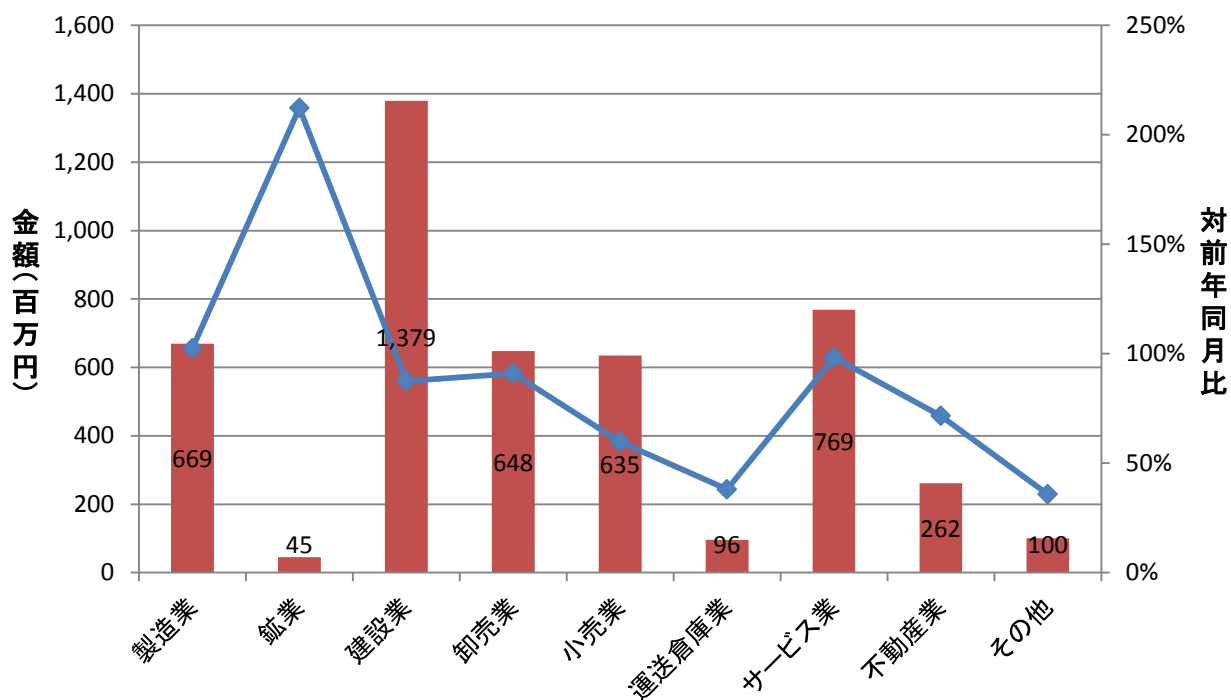

部支所別保証承諾実績

金額(当月) 対前年同月比

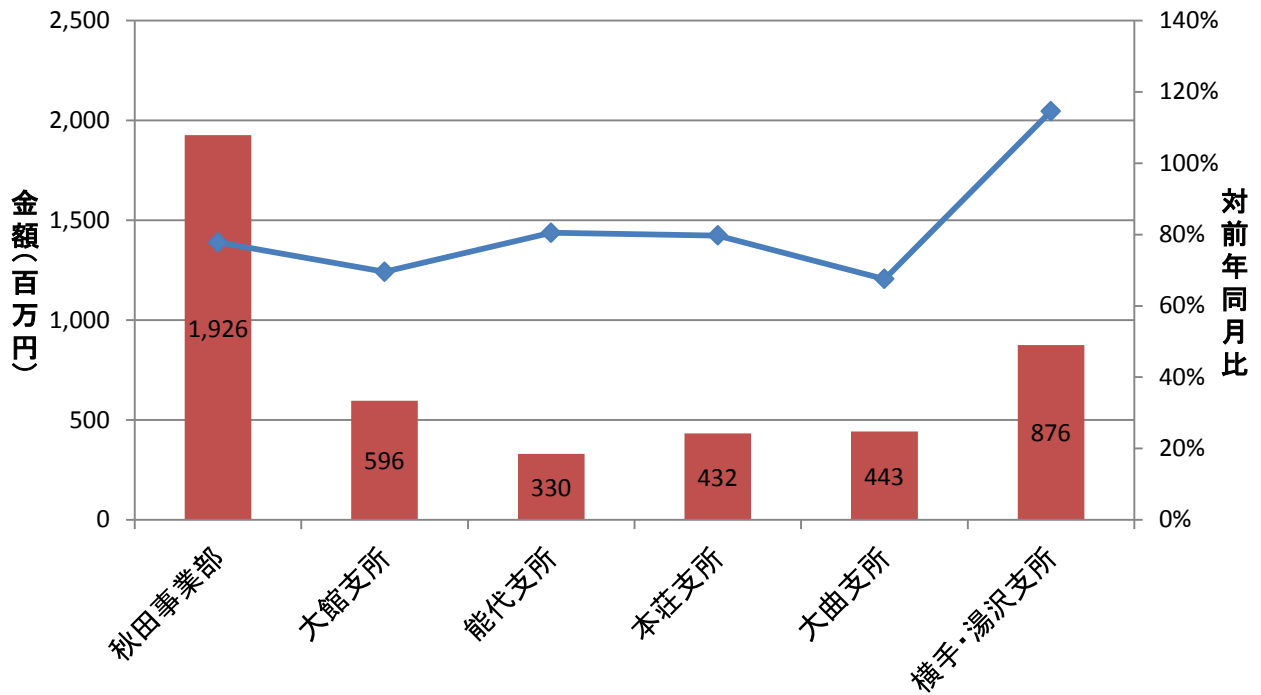

制度別保証金額割合(当月)

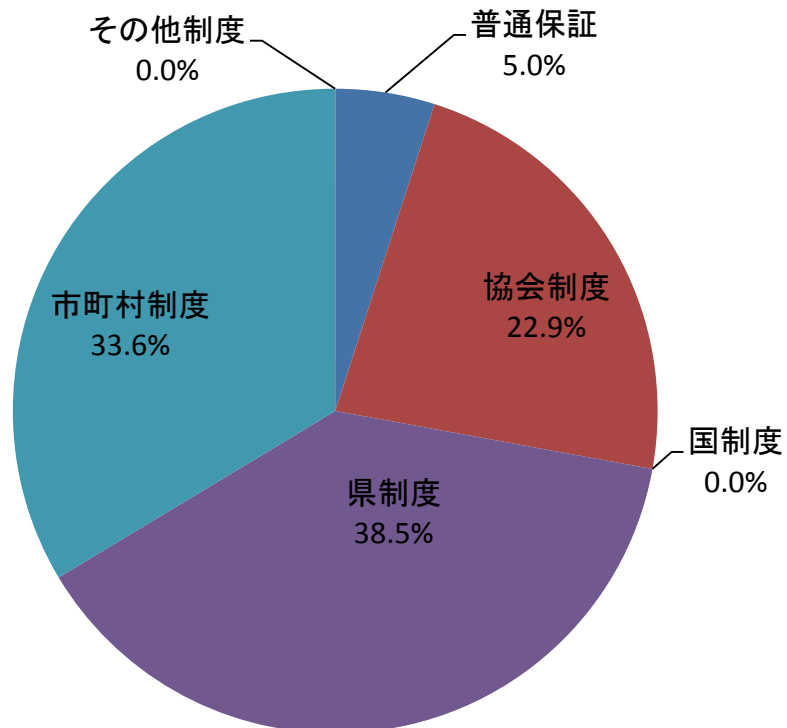

金融機関別保証承諾割合

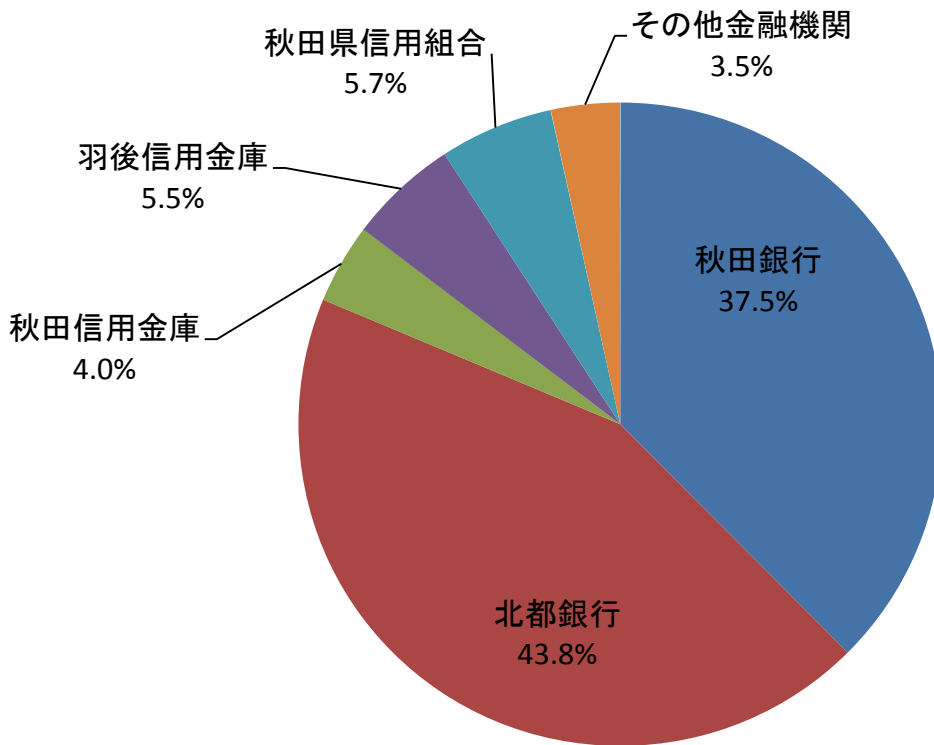

金融機関別一般・セーフティネット保証承諾割合(金額、当月)

■ 一般 ■ セーフティ

