

3月事業概況

(単位:千円, %)

項目	件数	金額	対前年比
保証利用企業	14,199	-	95.5
保証申込	425	5,554,365	110.8
保証承諾	445	5,715,276	115.9
保証残高	30,001	300,478,487	90.5
代位弁済	24	270,562	71.8

資金使途別保証承諾状況

(単位:千円, %)

	3月中				5年度累計			
	件数	金額	前年比	構成比	件数	金額	前年比	構成比
運転資金	235	3,638,356	106.7	63.7	2,211	30,365,130	108.5	64.9
設備資金	69	723,855	139.7	12.7	706	5,282,686	118.8	11.3
運転設備資金	141	1,353,065	134.7	23.7	1,489	11,130,104	113.5	23.8
合計	445	5,715,276	115.9	100.0	4,406	46,777,920	110.7	100.0

期間別保証承諾状況

(単位:千円, %)

	3月中				5年度累計			
	件数	金額	前年比	構成比	件数	金額	前年比	構成比
3か月以下	15	190,700	46.4	3.3	185	1,877,223	131.8	4.0
6か月以下	7	201,600	57.3	3.5	223	2,575,035	84.3	5.5
1か年以下	29	338,700	80.8	5.9	496	7,542,547	104.2	16.1
2か年以下	81	414,611	133.1	7.3	880	4,032,669	107.4	8.6
3か年以下	14	61,150	94.3	1.1	130	629,069	88.9	1.3
4か年以下	5	32,000	219.2	0.6	72	317,145	94.8	0.7
5か年以下	45	430,911	82.5	7.5	489	3,384,158	118.7	7.2
7か年以下	53	804,815	146.8	14.1	466	4,242,800	110.2	9.1
10か年以下	191	2,930,815	139.5	51.3	1,413	20,059,764	112.2	42.9
10か年超	5	309,974	163.9	5.4	52	2,117,510	183.4	4.5
合計	445	5,715,276	115.9	100.0	4,406	46,777,920	110.7	100.0

金額別保証承諾状況

(単位:千円, %)

	3月中				5年度累計			
	件数	金額	前年比	構成比	件数	金額	前年比	構成比
100万円以下	49	37,920	74.5	0.7	566	445,091	83.9	1.0
200万円以下	46	80,310	79.6	1.4	537	941,225	85.1	2.0
300万円以下	62	175,723	102.7	3.1	625	1,787,359	93.9	3.8
500万円以下	54	239,900	72.8	4.2	647	2,908,277	93.5	6.2
1,000万円以下	94	772,792	128.0	13.5	838	7,024,201	107.2	15.0
1,500万円以下	27	367,280	65.0	6.4	312	4,174,404	105.8	8.9
2,000万円以下	44	848,987	127.2	14.9	342	6,579,704	103.3	14.1
3,000万円以下	31	845,000	96.1	14.8	242	6,606,105	117.8	14.1
5,000万円以下	22	940,791	141.2	16.5	198	8,351,575	115.4	17.9
6,000万円以下	2	116,000	67.4	2.0	20	1,165,424	109.8	2.5
7,000万円以下	1	70,000	106.1	1.2	11	737,700	156.7	1.6
8,000万円以下	11	875,574	156.4	15.3	53	4,212,338	119.9	9.0
1億円以下	0	0	*	*	5	493,000	170.0	1.1
1億2千万円以下	0	0	*	*	6	671,515	191.6	1.4
1億5千万円以下	1	145,000	*	2.5	2	280,000	*	0.6
2億円以下	1	200,000	*	3.5	2	400,000	200.0	0.9
合計	445	5,715,276	115.9	100.0	4,406	46,777,920	110.7	100.0

新規・継続別保証承諾状況

(単位:千円, %)

	3月中				5年度累計			
	件数	金額	前年比	構成比	件数	金額	前年比	構成比
新規	58	660,800	150.5	11.6	582	4,029,188	111.5	8.6
継続	387	5,054,476	112.5	88.4	3,824	42,748,732	110.6	91.4
合計	445	5,715,276	115.9	100.0	4,406	46,777,920	110.7	100.0

金融機関別保証状況

(単位:千円, %)

	保証承諾								3月末保債務残高				代位弁済 (5年度累計)		
	3月中				5年度累計				件数	金額	前年比	構成比	件数	金額	前年比
	件数	金額	前年比	構成比	件数	金額	前年比	構成比							
みずほ銀行	0	0	*	*	5	79,000	94.0	0.2	10	115,534	74.9	0.0	0	0	*
三菱UFJ銀行	0	0	*	*	0	0	*	*	12	122,606	87.3	0.0	0	0	*
(都市銀行計)	0	0	*	*	5	79,000	94.0	0.2	22	238,140	80.8	0.1	0	0	*
秋田銀行	184	2,205,030	137.1	38.6	1,824	18,202,076	111.7	38.9	12,833	134,848,707	88.0	44.9	177	1,782,405	204.0
北都銀行	142	2,389,166	111.8	41.8	1,289	18,787,563	108.9	40.2	9,687	112,477,895	92.5	37.4	100	862,313	94.5
荘内銀行	0	0	*	*	1	10,932	*	0.0	22	261,541	92.9	0.1	0	0	*
青森銀行	1	7,500	375.0	0.1	12	204,100	210.4	0.4	114	1,429,468	90.5	0.5	5	43,339	*
山形銀行	5	77,000	78.6	1.3	14	194,990	173.4	0.4	58	705,435	97.5	0.2	0	0	*
東北銀行	2	25,000	1,562.5	0.4	13	249,841	283.3	0.5	78	855,248	94.0	0.3	0	0	*
七十七銀行	0	0	*	*	16	180,700	108.7	0.4	31	342,630	123.5	0.1	0	0	*
岩手銀行	0	0	*	*	3	96,000	237.0	0.2	42	560,340	97.8	0.2	1	17,303	12.3
みちのく銀行	3	50,000	285.7	0.9	38	369,810	131.9	0.8	171	1,375,128	96.9	0.5	0	0	*
(地方銀行計)	337	4,753,696	122.4	83.2	3,210	38,296,012	111.5	81.9	23,036	252,856,392	90.1	84.2	283	2,705,359	133.9
北日本銀行	2	33,000	94.3	0.6	38	299,673	159.1	0.6	206	2,346,842	93.2	0.8	6	73,232	7,306.6
きらやか銀行	1	10,000	19.2	0.2	20	263,240	100.7	0.6	142	1,415,531	92.7	0.5	0	0	*
(第二地方銀行計)	3	43,000	49.4	0.8	58	562,913	125.1	1.2	348	3,762,373	93.0	1.3	6	73,232	7,306.6
秋田信用金庫	34	177,080	92.8	3.1	340	2,035,202	104.6	4.4	2,253	15,853,839	91.4	5.2	45	282,486	253.1
羽後信用金庫	39	453,316	93.3	7.9	448	3,214,372	102.7	6.9	2,413	14,350,936	93.4	4.8	24	84,519	75.2
(信用金庫計)	73	630,396	93.1	11.0	788	5,249,574	103.4	11.2	4,666	30,004,775	92.4	10.0	69	367,005	163.9
秋田県信用組合	31	273,785	247.6	4.8	337	2,526,261	119.6	5.4	1,874	12,936,408	92.8	4.3	40	222,019	70.7
あすか信用組合	0	0	*	*	0	0	*	*	1	32,096	87.5	0.0	0	0	*
(信用組合計)	31	273,785	247.6	4.8	337	2,526,261	119.6	5.4	1,875	12,968,504	92.8	4.3	40	222,019	70.7
商工組合中央金庫	1	14,400	8.2	0.3	5	50,160	26.0	0.1	50	535,373	94.8	0.2	1	3,349	*
かつの農協	0	0	*	*	0	0	*	*	1	99,990	93.8	0.0	0	0	*
秋田しんせい農協	0	0	*	*	3	14,000	*	0.0	3	12,940	*	0.0	0	0	*
(その他計)	1	14,400	8.2	0.3	8	64,160	33.2	0.1	54	648,303	96.5	0.2	1	3,349	*
合計	445	5,715,276	115.9	100.0	4,406	46,777,920	110.7	100.0	30,001	300,478,487	90.5	100.0	399	3,370,965	131.7

業種別保証状況

(単位:千円, %)

	保証承諾								3月末保証債務残高				代位弁済 (5年度累計)		
	3月中				5年度累計				件数	金額	前年比	構成比	件数	金額	前年比
	件数	金額	前年比	構成比	件数	金額	前年比	構成比							
食料品工業	8	119,746	72.5	2.1	138	1,991,580	142.0	4.3	765	9,747,145	93.0	3.2	16	182,350	232.0
繊維品工業	1	30,000	44.8	0.5	54	463,867	81.4	1.0	374	3,496,897	88.1	1.2	10	129,869	182.2
木材・木製品工業	11	367,600	194.7	6.4	46	945,850	119.1	2.0	269	4,079,548	92.5	1.4	0	0	*
家具建具工業	3	130,000	5,200.0	2.3	21	263,640	151.9	0.6	176	1,667,813	92.5	0.6	0	0	*
紙工業	0	0	*	*	2	22,300	34.8	0.0	24	270,020	89.6	0.1	0	0	*
製版・製本業	0	0	*	*	1	1,900	*	0.0	5	44,086	89.6	0.0	0	0	*
化学工業	0	0	*	*	2	18,790	125.0	0.0	11	166,781	91.3	0.1	0	0	*
石油石炭工業	0	0	*	*	0	0	*	*	7	134,245	87.8	0.0	0	0	*
ゴム・プラスチック工業	1	2,000	*	0.0	9	125,164	305.3	0.3	60	794,524	82.2	0.3	0	0	*
ゴム製品工業	0	0	*	*	1	5,700	142.5	0.0	6	153,808	88.2	0.1	0	0	*
皮革工業	0	0	*	*	6	18,500	72.5	0.0	54	342,030	76.6	0.1	3	70,027	*
窯業	1	1,500	*	0.0	14	197,440	69.4	0.4	106	1,631,575	90.9	0.5	6	47,739	*
機械工業	8	61,800	22.3	1.1	80	1,143,921	112.3	2.4	510	6,918,335	92.3	2.3	8	123,014	144.2
電気機器工業	1	56,000	80.0	1.0	31	892,037	161.2	1.9	204	3,924,514	90.9	1.3	6	50,447	436.3
車輛工業	0	0	*	*	4	29,000	11.8	0.1	39	922,308	85.6	0.3	0	0	*
船舶工業	0	0	*	*	0	0	*	*	3	4,182	41.0	0.0	2	4,292	*
金属工業	3	83,500	363.0	1.5	37	624,750	172.8	1.3	299	5,229,146	89.2	1.7	0	0	*
ソフトウェア業	2	15,500	*	0.3	14	103,500	310.6	0.2	84	927,546	97.0	0.3	0	0	*
情報処理サービス業	0	0	*	*	0	0	*	*	6	23,656	87.1	0.0	0	0	*
農林漁業	0	0	*	*	4	29,600	222.6	0.1	28	186,306	69.1	0.1	4	72,556	*
その他の工業	8	30,540	22.7	0.5	128	641,300	76.8	1.4	877	4,972,235	89.7	1.7	5	23,373	84.9
製造業計	47	898,186	95.5	15.7	592	7,518,839	116.8	16.1	3,907	45,636,697	90.8	15.2	60	703,666	240.2
鉱業	0	0	*	*	12	264,000	119.0	0.6	75	1,486,152	94.3	0.5	5	33,111	*
建設業	142	1,531,870	117.0	26.8	1,230	12,652,551	111.0	27.0	7,573	70,969,028	88.8	23.6	68	482,525	147.7
卸売業	27	455,000	128.5	8.0	301	5,154,282	122.3	11.0	2,029	28,353,160	89.3	9.4	31	314,835	80.6
小売業	98	1,028,923	129.1	18.0	985	7,737,902	100.0	16.5	7,439	59,044,546	90.7	19.7	154	967,725	122.1
運送倉庫業	11	191,214	122.9	3.3	132	2,044,827	136.1	4.4	959	13,695,314	90.2	4.6	11	168,689	70.8
サービス業	86	1,281,016	127.6	22.4	809	7,718,902	111.2	16.5	5,840	58,101,592	92.0	19.3	48	464,424	91.5
不動産業	20	171,420	58.7	3.0	233	2,568,165	87.1	5.5	1,497	15,188,726	94.2	5.1	7	64,572	643.6
その他	14	157,648	195.8	2.8	112	1,118,452	131.4	2.4	682	8,003,272	88.2	2.7	15	171,418	57,454.9
非製造業計	398	4,817,091	120.6	84.3	3,814	39,259,081	109.6	83.9	26,094	254,841,790	90.4	84.8	339	2,667,298	117.7
合計	445	5,715,276	115.9	100.0	4,406	46,777,920	110.7	100.0	30,001	300,478,487	90.5	100.0	399	3,370,965	131.7

市町村別保証状況

(単位:千円, %)

	保証承諾								3月末保証債務残高				代位弁済		
	3月中				5年度累計								(5年度累計)		
	件数	金額	前年比	構成比	件数	金額	前年比	構成比	件数	金額	前年比	件数	金額	前年比	
秋田市	134	1,310,359	94.9	22.9	1,316	13,334,557	97.8	28.5	10,357	108,454,837	91.0	36.1	145	939,287	98.4
能代市	23	262,565	56.4	4.6	214	2,064,938	108.3	4.4	1,485	15,321,510	85.9	5.1	29	357,278	124.6
横手市	41	767,150	193.3	13.4	392	3,888,838	88.5	8.3	3,090	33,735,614	91.0	11.2	59	590,738	138.6
大館市	24	224,025	53.5	3.9	301	3,786,998	107.3	8.1	2,148	23,900,543	91.5	8.0	22	205,413	166.9
北秋田市	11	259,266	629.0	4.5	144	1,171,604	102.6	2.5	797	6,691,271	84.4	2.2	6	35,058	15.8
由利本荘市	34	330,401	65.0	5.8	362	3,205,829	101.9	6.9	2,125	15,660,103	92.1	5.2	18	59,365	40.6
にかほ市	20	285,600	177.6	5.0	161	1,815,626	191.2	3.9	856	8,054,882	91.5	2.7	8	29,778	145.1
男鹿市	5	69,600	335.6	1.2	88	903,586	114.1	1.9	701	7,601,430	87.1	2.5	20	191,477	2,024.1
湯上市	8	20,860	28.0	0.4	132	971,156	86.6	2.1	883	7,561,731	84.4	2.5	15	129,546	95.6
湯沢市	43	911,101	437.3	15.9	289	5,453,533	273.6	11.7	1,260	15,178,414	101.9	5.1	17	176,637	278.7
大仙市	40	369,890	66.3	6.5	362	3,247,246	87.2	6.9	2,386	21,092,892	90.3	7.0	19	89,255	280.7
仙北市	22	428,630	336.5	7.5	160	1,678,056	147.2	3.6	889	7,449,804	89.6	2.5	3	7,892	20.1
鹿角市	12	149,500	335.2	2.6	132	1,491,123	149.4	3.2	829	8,339,107	88.8	2.8	4	89,562	634.0
13市計	417	5,388,946	122.3	94.3	4,053	43,013,089	111.8	92.0	27,806	279,042,137	90.7	92.9	365	2,901,285	117.3
小坂町	1	3,500	350.0	0.1	17	290,470	107.3	0.6	90	1,125,651	85.3	0.4	2	14,375	*
鹿角郡計	1	3,500	350.0	0.1	17	290,470	107.3	0.6	90	1,125,651	85.3	0.4	2	14,375	*
上小阿仁村	1	2,000	40.5	0.0	13	146,200	94.5	0.3	64	623,830	91.3	0.2	0	0	*
北秋田郡計	1	2,000	40.5	0.0	13	146,200	94.5	0.3	64	623,830	91.3	0.2	0	0	*
藤里町	1	7,000	70.0	0.1	12	53,143	132.0	0.1	65	392,943	90.0	0.1	0	0	*
三種町	4	68,500	116.2	1.2	50	411,990	106.6	0.9	372	3,417,660	87.4	1.1	11	181,358	1,021.4
八峰町	2	5,000	25.6	0.1	22	107,650	94.9	0.2	136	941,681	69.3	0.3	7	133,148	*
山本郡計	7	80,500	91.0	1.4	84	572,783	106.0	1.2	573	4,752,284	83.3	1.6	18	314,506	1,771.3
五城目町	3	15,530	776.5	0.3	35	256,303	177.9	0.5	213	1,619,364	91.2	0.5	7	57,720	391.3
八郎潟町	1	6,000	9.0	0.1	24	225,018	195.6	0.5	137	1,159,227	91.3	0.4	0	0	*
井川町	2	27,400	391.4	0.5	11	106,900	94.5	0.2	103	764,184	93.8	0.3	1	749	3.7
大湯村	1	60,000	100.0	1.0	17	526,600	142.4	1.1	38	724,451	98.3	0.2	0	0	*
南秋田郡計	7	108,930	80.3	1.9	87	1,114,821	150.2	2.4	491	4,267,227	92.8	1.4	8	58,470	167.8
美郷町	6	35,200	12.6	0.6	68	527,060	68.1	1.1	441	3,719,449	92.1	1.2	1	2,614	14.0
仙北郡計	6	35,200	12.6	0.6	68	527,060	68.1	1.1	441	3,719,449	92.1	1.2	1	2,614	14.0
羽後町	4	43,200	252.9	0.8	39	488,452	61.5	1.0	286	2,741,881	85.4	0.9	0	0	*
東成瀬村	0	0	*	*	11	54,700	104.0	0.1	72	600,930	79.2	0.2	0	0	*
雄勝郡計	4	43,200	252.9	0.8	50	543,152	64.2	1.2	358	3,342,811	84.2	1.1	0	0	*
県外	2	53,000	*	0.9	34	570,344	128.8	1.2	178	3,605,098	87.2	1.2	5	79,715	*
合計	445	5,715,276	115.9	100.0	4,406	46,777,920	110.7	100.0	30,001	300,478,487	90.5	100.0	399	3,370,965	131.7

営業室・支所別状況

(単位:千円, %)

	保証承諾								3月末保証債務残高				代位弁済		
	3月中				5年度累計								(5年度累計)		
	件数	金額	前年比	構成比	件数	金額	前年比	構成比	件数	金額	前年比	件数	金額	前年比	
秋田東営業室	86	731,934	81.0	12.8	816	7,664,260	89.6	16.4	6,646	66,898,171	90.9	22.3	87	493,175	100.3
秋田西営業室	68	782,815	110.5	13.7	806	8,625,262	112.0	18.4	5,820	61,085,343	89.4	20.3	106	904,337	140.4
大館支所	50	668,291	130.9	11.7	620	7,108,749	112.0	15.2	3,978	41,678,353	89.4	13.9	35	349,023	93.4
能代支所	29	313,065	56.5	5.5	303	2,757,339	108.0	5.9	2,095	21,201,569	85.8	7.1	47	671,783	220.6
本荘支所	54	616,001	92.0	10.8	522	5,009,955	121.8	10.7	2,974	23,688,969	91.7	7.9	26	89,143	55.1
大曲支所	69	841,720	87.3	14.7	592	5,571,833	97.2	11.9	3,711	32,927,589	90.2	11.0	23	99,761	112.6
横手湯沢支所	89	1,761,451	283.0	30.8	747	10,040,523	138.5	21.5	4,777	52,998,493	93.7	17.6	75	763,743	154.5
合計	445	5,715,276	115.9	100.0	4,406	46,777,920	110.7	100.0	30,001	300,478,487	90.5	100.0	399	3,370,964	131.7

制度別保証状況

(単位:千円, %)

	保証承諾								3月末保証債務残高				代位弁済 (5年度累計)		
	3月中				5年度累計				件数	金額	前年比	構成比	件数	金額	前年比
	件数	金額	前年比	構成比	件数	金額	前年比	構成比							
普通保証	3	42,400	22.4	0.7	44	813,979	91.3	1.7	447	8,779,314	91.6	2.9	4	18,644	14.8
継続短期	3	73,000	65.8	1.3	89	1,742,500	81.5	3.7	88	1,633,201	78.3	0.5	0	0	*
長期安定	0	0	*	*	0	0	*	*	1	10,714	75.0	0.0	0	0	*
長期資金	0	0	*	*	0	0	*	*	2	16,898	66.8	0.0	0	0	*
当座貸越	7	231,000	195.8	4.0	86	2,262,900	135.0	4.8	136	3,448,206	91.9	1.1	1	18,549	23.2
カードローン	29	217,000	125.1	3.8	328	2,084,500	119.2	4.5	506	3,181,123	94.8	1.1	6	60,481	306.5
カードmini	52	83,400	97.7	1.5	573	904,630	77.9	1.9	1,265	2,012,787	92.1	0.7	16	28,751	168.8
流動資産(根保証)	0	0	*	*	5	486,400	100.0	1.0	5	486,400	100.0	0.2	0	0	*
特定社債	0	0	*	*	0	0	*	*	7	198,400	67.8	0.1	0	0	*
秋田銀行提携保証	0	0	*	*	2	13,060	45.5	0.0	46	256,028	59.0	0.1	1	28,671	148.0
Bizこまち	0	0	*	*	0	0	*	*	22	41,150	77.4	0.0	0	0	*
北都銀行提携保証	3	39,000	68.4	0.7	27	366,380	115.9	0.8	185	1,117,561	68.8	0.4	1	1,729	4.7
ほくと創業	0	0	*	*	0	0	*	*	27	41,449	74.6	0.0	0	0	*
秋田信金提携保証	0	0	*	*	0	0	*	*	1	513	53.9	0.0	0	0	*
あきしん創業	0	0	*	*	13	46,800	130.0	0.1	44	143,054	112.6	0.0	1	1,159	48.5
羽後信金提携保証	0	0	*	*	4	12,000	44.4	0.0	1	2,200	26.3	0.0	0	0	*
県信組提携保証	0	0	*	*	0	0	*	*	1	599	29.6	0.0	0	0	*
財務型無保証人	0	0	*	*	0	0	*	*	2	44,936	58.8	0.0	0	0	*
事業承継サポート	0	0	*	*	0	0	*	*	2	124,892	93.2	0.0	0	0	*
順風満帆	2	190,000	152.0	3.3	9	639,330	345.6	1.4	118	5,008,370	100.4	1.7	2	30,890	37.7
創業不動産取得支援	1	18,000	*	0.3	7	91,300	102.1	0.2	12	140,430	210.0	0.0	0	0	*
その他		0				0				0				0	
協会制度計	97	851,400	126.5	14.9	1,143	8,649,800	109.2	18.5	2,472	17,936,559	90.6	6.0	28	170,231	55.1
国経営安定	0	0	*	*	0	0	*	*	23	722,464	89.2	0.2	0	0	*
経営革新関連	0	0	*	*	0	0	*	*	1	9,873	47.6	0.0	0	0	*
安定化(借換)	0	0	*	*	0	0	*	*	1	169	31.9	0.0	0	0	*
全国緊急	0	0	*	*	0	0	*	*	3	47,577	98.8	0.0	0	0	*
経営力強化	0	0	*	*	0	0	*	*	17	297,627	54.7	0.1	1	3,349	45.2
経営サポート	0	0	*	*	0	0	*	*	16	334,906	96.9	0.1	0	0	*
危機関連	0	0	*	*	0	0	*	*	12	425,062	69.9	0.1	4	145,876	*
伴走特別	2	36,700	*	0.6	21	357,557	173.1	0.8	35	525,582	182.5	0.2	0	0	*
改善サポ感染	0	0	*	*	1	28,308	69.9	0.1	5	134,615	126.3	0.0	0	0	*
SSS保証		0				0				0				0	
国補助選択型SN4		0				0				0				0	
プロパー融資借換特別保証		0				0				0				0	
その他		0				0				0				0	
国制度計	2	36,700	*	0.6	22	385,865	114.3	0.8	113	2,497,876	90.1	0.8	5	149,225	969.8
振興資金(固定)	7	76,350	2,545.0	1.3	75	1,112,596	157.7	2.4	82	661,123	100.6	0.2	2	5,013	75.7
振興資金(変動)	29	530,751	128.0	9.3	297	5,382,972	126.9	11.5	1,169	13,442,547	97.6	4.5	31	234,249	101.8
振興資金(小規模)	0	0	*	*	4	24,790	602.0	0.1	19	72,078	106.1	0.0	2	3,633	*
振興資金(23年地震)	0	0	*	*	0	0	*	*	29	289,011	91.8	0.1	3	5,758	74.5
災害復旧	2	12,930	*	0.2	5	102,930	354.9	0.2	4	112,370	385.2	0.0	0	0	*
県ABL(根保証)	1	8,000	33.3	0.1	21	304,000	100.5	0.6	21	304,000	100.5	0.1	0	0	*
経営安定受注減	2	24,500	33.1	0.4	41	481,192	103.5	1.0	229	2,022,814	74.9	0.7	5	48,519	414.4
経営安定原油対策	0	0	*	*	0	0	*	*	1	5,755	100.0	0.0	0	0	*
原油価格対策	0	0	*	*	0	0	*	*	5	69,735	74.3	0.0	0	0	*
県緊急対策	0	0	*	*	0	0	*	*	70	739,395	54.4	0.2	6	143,605	576.8
受注減小口	6	26,100	261.0	0.5	48	242,500	92.5	0.5	196	633,833	86.4	0.2	8	27,251	82.6
経営安定連倒	0	0	*	*	0	0	*	*	4	27,197	81.8	0.0	0	0	*
連倒小口	0	0	*	*	0	0	*	*	1	380	51.4	0.0	0	0	*
経営安定再生	0	0	*	*	0	0	*	*	9	199,731	91.4	0.1	1	5,537	*
経営安定電気	0	0	*	*	0	0	*	*	0	0	*	*	0	0	*
経営安定消費税	0	0	*	*	0	0	*	*	13	90,222	57.4	0.0	0	0	*
経営安定強化	0	0	*	*	0	0	*	*	2	8,737	88.0	0.0	0	0	*
経営安定借換	1	11,591	*	0.2	1	11,591	128.8	0.0	80	556,984	65.8	0.2	3	41,028	2,553.6
経営安定借換	0	0	*	*	0	0	*	*	14	102,966	83.0	0.0	0	0	*
経営安定コロナ	37	895,701	70.4	15.7	206	4,986,774	45.5	10.7	2,864	48,968,462	93.9	16.3	24	245,238	164.3
県創業支援	11	36,000	52.9	0.6	107	572,845	106.1	1.2	370	1,503,793	124.5	0.5	6	24,146	957.8
新事業事業革新	0	0	*	*	11	191,200	887.2	0.4	36	358,456	112.7	0.1	2	30,507	*
県支援創業関連	0	0	*	*	0	0	*	*	1	1,564	75.0	0.0	0	0	*
新事業フェニックス	0	0	*	*	0	0	*	*	1	71,034	100.0	0.0	0	0	*
事業承継資金	5	149,500	*	2.6	19	365,700	201.1	0.8	53	590,894	137.2	0.2	0	0	*
県小口	0	0	*	*	17	60,660	107.2	0.1	54	150,133	106.8	0.0	3	2,296	203.9
県アグリ	0	0	*	*	1	7,600	*	0.0	9	40,434	103.2	0.0	0	0	*
エネルギー設備	0	0	*	*	0	0	*	*	54	1,272,823	85.6	0.4	0	0	*
エネルギー支援	0	0	*	*	0	0	*	*	12	354,915	86.0	0.1	0	0	*
29大雨	0	0	*	*	0	0	*	*	10	47,937	78.4	0.0	0	0	*
エネルギー産業	0	0	*	*	2	104,700	*	0.2	2	104,700	*	0.0	0	0	*
国無利子	0	0	*	*	0	0	*	*	10,791	116,966,900	81.8	38.9	144	1,422,739	180.0
県無利子	0	0	*	*	0	0	*	*	992	15,841,604	84.7	5.3	8	114,967	150.0
ハトタッチ	2	243,000	1,343.9	4.3	14	881,177	218.4	1.9	56	2,137,832	145.0	0.7	0	0	*
県伴走特別	27	587,947	174.0	10.3	195	5,099,576	542.5	10.9	229	5,426,795	634.2	1.8	0	0	*
県改善サポ感染	1	78,974	*	1.4	13	447,567	957.0	1.0	16	494,035	381.9	0.2	0	0	*
賃金水準向上(特定社債)	11	616,000	187.8	10.8	47	2,472,000	145.8	5.3	75	3,868,800	266.1	1.3	0	0	*
経営安定価格高騰枠	0	0	*	*	1	40,000	15.1	0.1	9	271,425	105.5	0.1	0	0	*
スリーS保証	1	20,000	*	0.3	8	89,500	*	0.2	7	67,643	*	0.0	0	0	*
R5大雨	0	0	*	*	62	584,270	*	1.2	60	537,963	*	0.2	0	0	*
県危機関連コロナ	0	0	*	*	0	0	*	*	1,131	17,043,174	81.6	5.7	32	300,540	70.0
その他		0				0				0				0	
国制度計	143	3,317,344	128.5	58.0	1,195	23,566,139	111.6	50.4	18,780	235,460,192	89.0	78.4	280	2,655,027	146.3
市町村制度計	200	1,467,433	98.6	25.7	2,002	13,362,137	111.6	28.6	8,189	35,804,547	101.2	11.9	82	377,839	128.5
商工貯蓄共済		0				0				0				0	
合計	445	5,715,276	115.9	100.0	4,406	46,777,920	110.7	100.0	30,001	300,478,487	90.5	100.0	399	3,370,965	131.7

セーフティネット保証状況

①金融機関別

(単位:千円, %)

	保証承諾						保証承諾累計					
	3月保証承諾			内セーフティネット保証分			5年度保証承諾累計			内セーフティネット保証分		
	件数	金額	構成比	件数	金額	構成比	件数	金額	構成比	件数	金額	構成比
みずほ銀行	0	0	*	0	0	*	5	79,000	0.2	0	0	*
三菱UFJ銀行	0	0	*	0	0	*	0	0	0.0	0	0	*
(都市銀行計)	0	0	*	0	0	*	5	79,000	0.2	0	0	*
秋田銀行	184	2,205,030	38.6	15	377,731	17.1	1,824	18,202,076	38.9	77	1,459,483	8.0
北都銀行	142	2,389,166	41.8	15	298,195	12.5	1,289	18,787,563	40.2	136	3,291,943	17.5
荘内銀行	0	0	*	0	0	*	1	10,932	0.0	0	0	*
青森銀行	1	7,500	0.1	0	0	*	12	204,100	0.4	0	0	*
山形銀行	5	77,000	1.3	0	0	*	14	194,990	0.4	0	0	*
東北銀行	2	25,000	0.4	0	0	*	13	249,841	0.5	7	157,261	62.9
七十七銀行	0	0	*	0	0	*	16	180,700	0.4	1	20,000	11.1
岩手銀行	0	0	*	0	0	*	3	96,000	0.2	0	0	*
みちのく銀行	3	50,000	0.9	1	10,000	20.0	38	369,810	0.8	2	27,000	7.3
(地方銀行計)	337	4,753,696	83.2	31	685,926	14.4	3,210	38,296,012	81.9	223	4,955,687	12.9
北日本銀行	2	33,000	0.6	0	0	*	38	299,673	0.6	1	12,500	4.2
きらやか銀行	1	10,000	0.2	0	0	*	20	263,240	0.6	1	36,000	13.7
(第二地方銀行計)	3	43,000	0.8	0	0	*	58	562,913	1.2	2	48,500	8.6
秋田信用金庫	34	177,080	3.1	1	2,150	1.2	340	2,035,202	4.4	25	216,240	10.6
羽後信用金庫	39	453,316	7.9	1	45,000	9.9	448	3,214,372	6.9	26	537,379	16.7
(信用金庫計)	73	630,396	11.0	2	47,150	7.5	788	5,249,574	11.2	51	753,619	14.4
秋田県信用組合	31	273,785	4.8	5	130,995	47.8	337	2,526,261	5.4	32	645,029	25.5
あすか信用組合	0	0	*	0	0	*	0	0	0.0	0	0	*
(信用組合計)	31	273,785	4.8	5	130,995	47.8	337	2,526,261	5.4	32	645,029	25.5
商工組合中央金庫	1	14,400	0.3	0	0	*	5	50,160	0.1	0	0	*
秋田しんせい農協	0	0	*	0	0	*	3	14,000	0.0	0	0	*
(その他計)	1	14,400	0.3	0	0	*	8	64,160	0.1	0	0	*
合計	445	5,715,276	100.0	38	864,071	15.1	4,406	46,777,920	100.0	308	6,402,834	13.7

②市町村別

(単位:千円, %)

	保証承諾						保証承諾累計					
	3月保証承諾			内セーフティネット保証分			5年度保証承諾累計			内セーフティネット保証分		
	件数	金額	構成比	件数	金額	構成比	件数	金額	構成比	件数	金額	構成比
秋田市	134	1,310,359	22.9	3	21,075	1.6	1,316	13,334,557	28.5	61	1,052,944	7.9
能代市	23	262,565	4.6	3	50,000	19.0	214	2,064,938	4.4	19	228,116	11.0
横手市	41	767,150	13.4	0	0	*	392	3,888,838	8.3	21	342,905	8.8
大館市	24	224,025	3.9	4	88,600	39.5	301	3,786,998	8.1	36	953,250	25.2
北秋田市	11	259,266	4.5	4	177,395	68.4	144	1,171,604	2.5	12	280,713	24.0
由利本荘市	34	330,401	5.8	1	9,000	2.7	362	3,205,829	6.9	9	266,000	8.3
にかほ市	20	285,600	5.0	2	28,600	10.0	161	1,815,626	3.9	8	145,621	8.0
男鹿市	5	69,600	1.2	0	0	*	88	903,586	1.9	7	149,476	16.5
潟上市	8	20,860	0.4	0	0	*	132	971,156	2.1	11	225,740	23.2
湯沢市	43	911,101	15.9	14	345,501	37.9	289	5,453,533	11.7	42	1,112,249	20.4
大仙市	40	369,890	6.5	1	23,000	6.2	362	3,247,246	6.9	11	289,860	8.9
仙北市	22	428,630	7.5	2	48,700	11.4	160	1,678,056	3.6	16	290,600	17.3
鹿角市	12	149,500	2.6	1	30,000	20.1	132	1,491,123	3.2	18	350,736	23.5
13市計	417	5,388,946	94.3	35	821,871	15.3	4,053	43,013,089	92.0	271	5,688,209	13.2
小坂町	1	3,500	0.1	0	0	*	17	290,470	0.6	0	0	*
鹿角郡計	1	3,500	0.1	0	0	*	17	290,470	0.6	0	0	*
上小阿仁村	1	2,000	0.0	0	0	*	13	146,200	0.3	2	80,000	54.7
北秋田郡計	1	2,000	0.0	0	0	*	13	146,200	0.3	2	80,000	54.7
藤里町	1	7,000	0.1	0	0	*	12	53,143	0.1	2	5,943	11.2
三種町	4	68,500	1.2	0	0	*	50	411,990	0.9	0	0	*
八峰町	2	5,000	0.1	0	0	*	22	107,650	0.2	0	0	*
山本郡計	7	80,500	1.4	0	0	*	84	572,783	1.2	2	5,943	1.0
五城目町	3	15,530	0.3	0	0	*	35	256,303	0.5	4	36,500	14.2
八郎潟町	1	6,000	0.1	0	0	*	24	225,018	0.5	8	78,918	35.1
井川町	2	27,400	0.5	0	0	*	11	106,900	0.2	2	40,000	37.4
大潟村	1	60,000	1.0	0	0	*	17	526,600	1.1	1	50,000	9.5
南秋田郡計	7	108,930	1.9	0	0	*	87	1,114,821	2.4	15	205,418	18.4
美郷町	6	35,200	0.6	0	0	*	68	527,060	1.1	4	51,100	9.7
仙北郡計	6	35,200	0.6	0	0	*	68	527,060	1.1	4	51,100	9.7
羽後町	4	43,200	0.8	3	42,200	97.7	39	488,452	1.0	11	220,500	45.1
東成瀬村	0	0	*	0	0	*	11	54,700	0.1	0	0	*
雄勝郡計	4	43,200	0.8	3	42,200	97.7	50	543,152	1.2	11	220,500	40.6
県外	2	53,000	0.9	0	0	*	34	570,344	1.2	3	151,664	26.6
合計	445	5,715,276	100.0	38	864,071	15.1	4,406	46,777,920	100.0	308	6,402,834	13.7

保証承諾実績

■ 令和4年度承諾金額
 ■ 令和5年度承諾金額
 ◆ 令和4年度承諾件数
 ▲ 令和5年度承諾件数

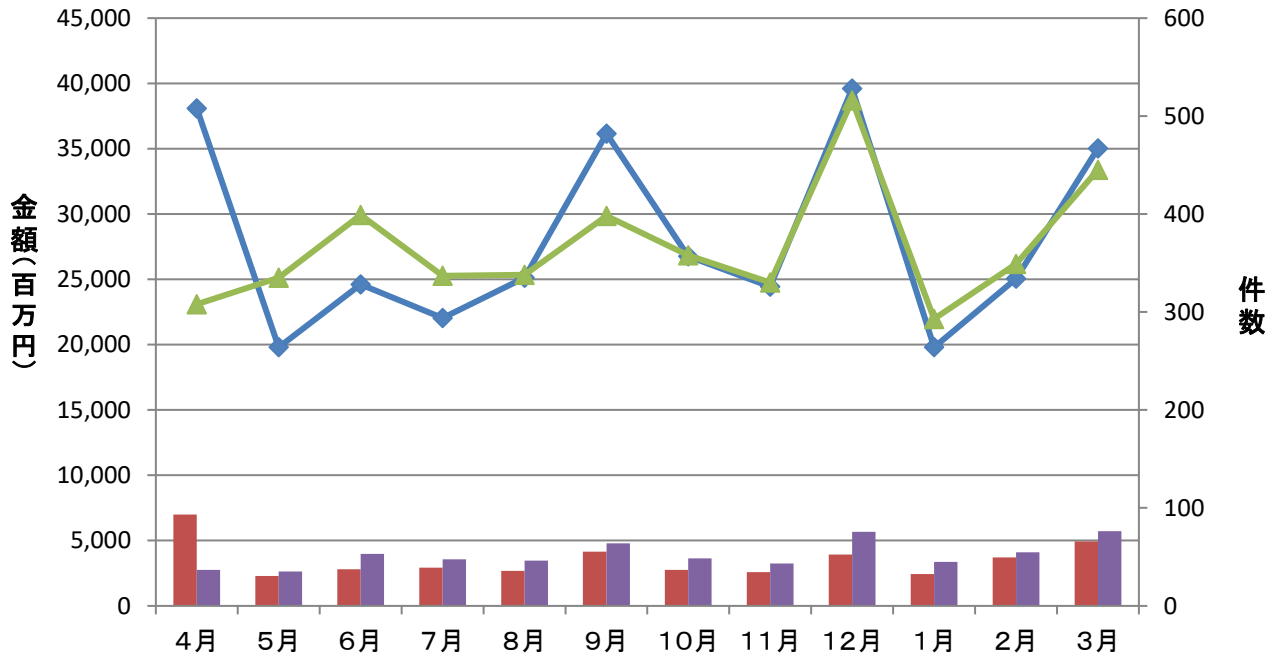

保証債務残高実績

■ 令和4年度残高金額
 ■ 令和5年度残高金額
 ◆ 令和4年度残高件数
 ▲ 令和5年度残高件数

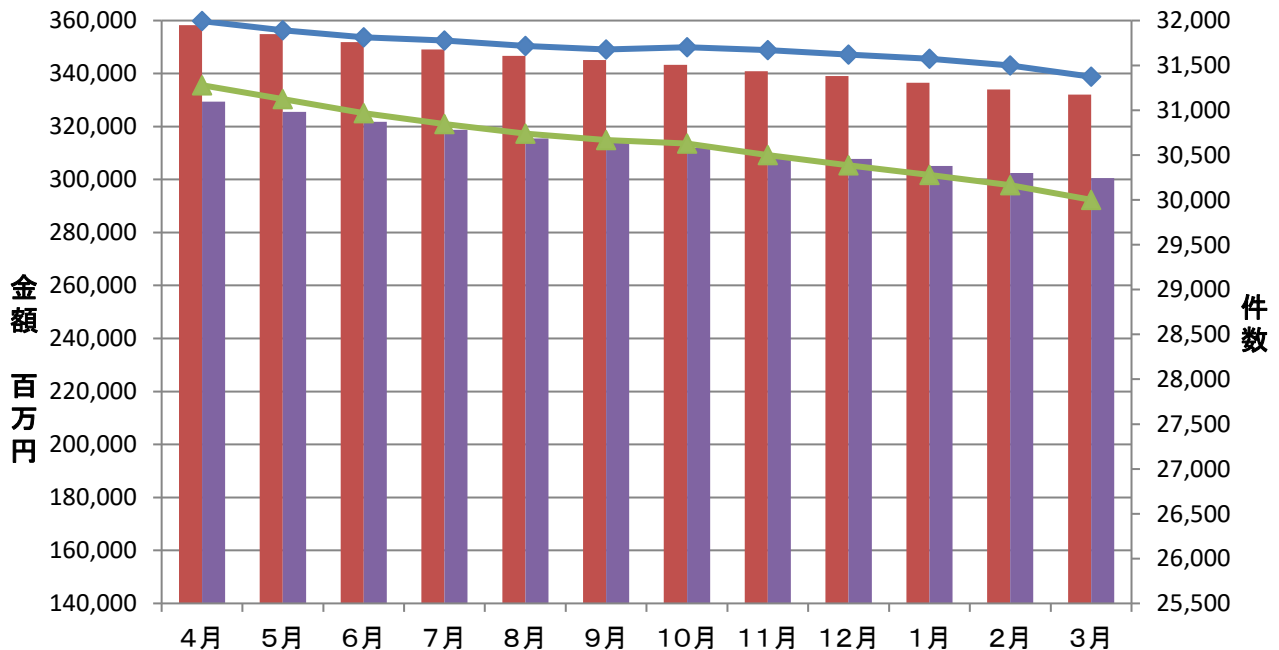

代位弁済実績

■ 令和4年度代弁金額
 ■ 令和5年度代弁金額
 ◆ 令和4年度代弁件数
 ▲ 令和5年度代弁件数

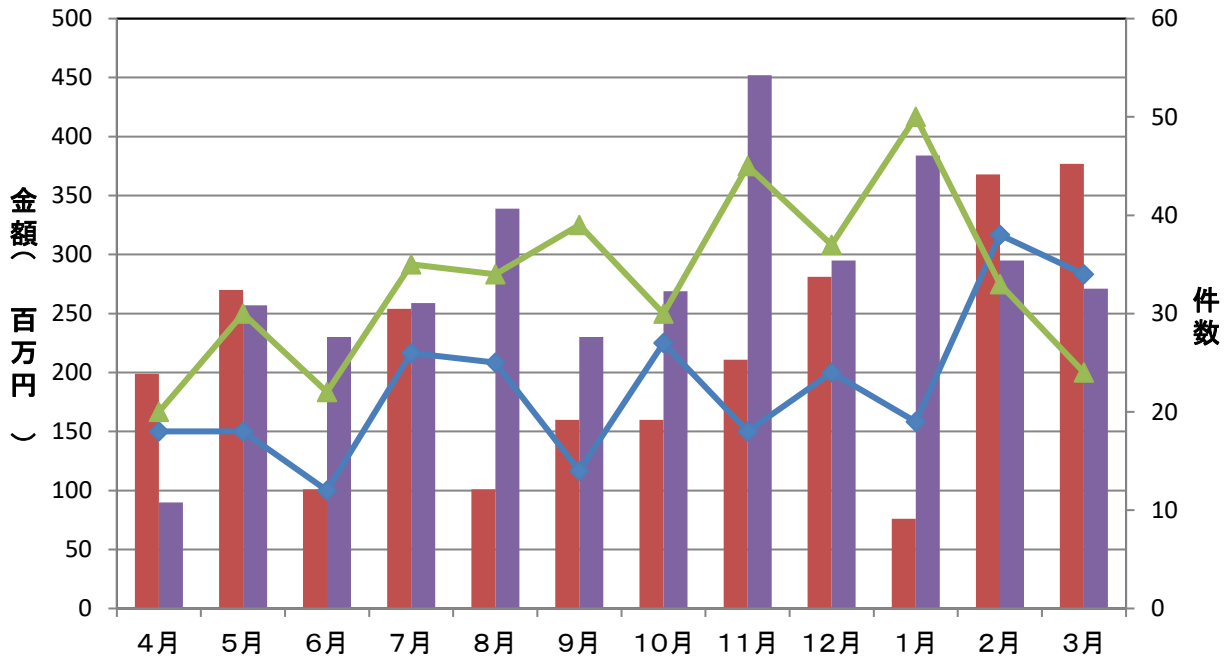

資金使途別保証承諾実績(当月)

■ 運転資金
 ■ 設備資金
 ■ 運転設備資金

(単位: 件、百万円)

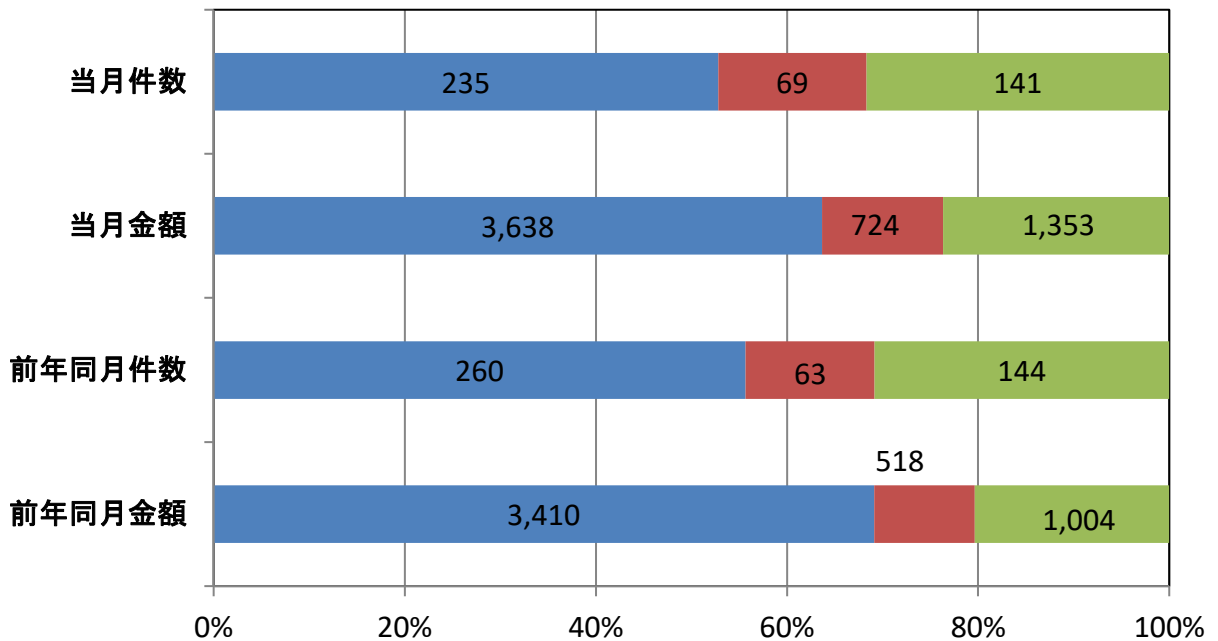

期間別保証承諾実績

■ 件数(当月) ◆ 対前年同月比

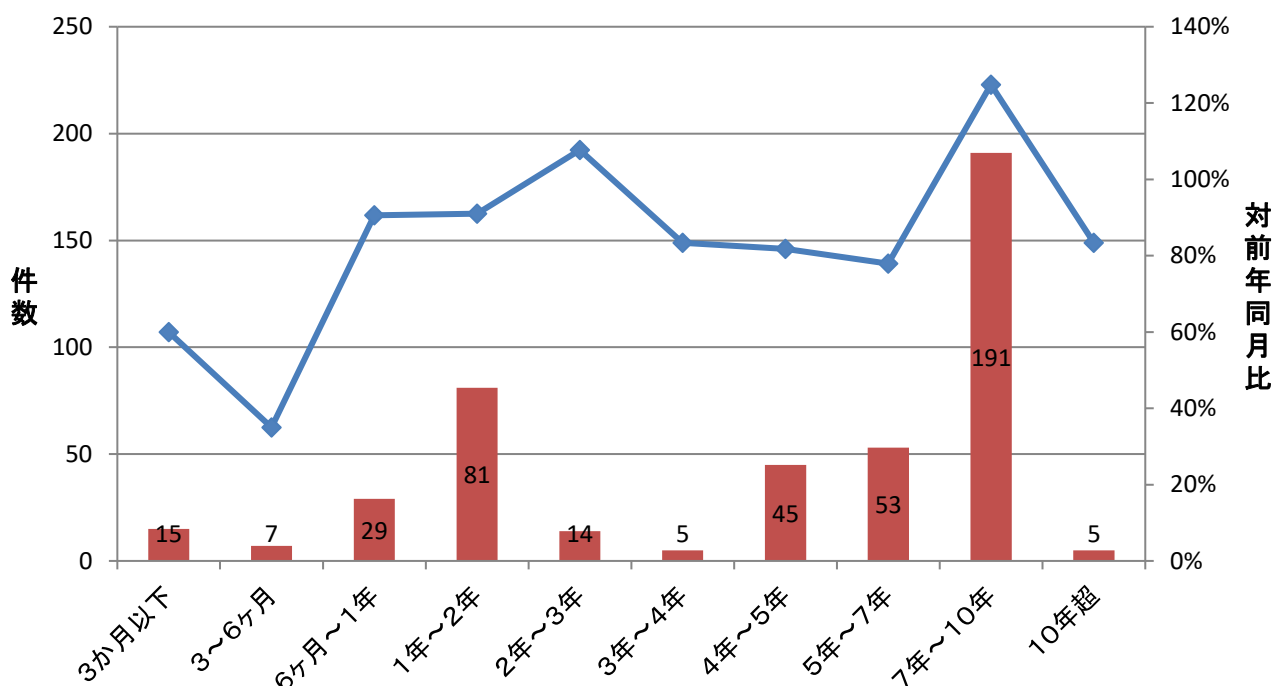

金額別保証承諾実績

■ 件数(当月) ◆ 対前年同月比

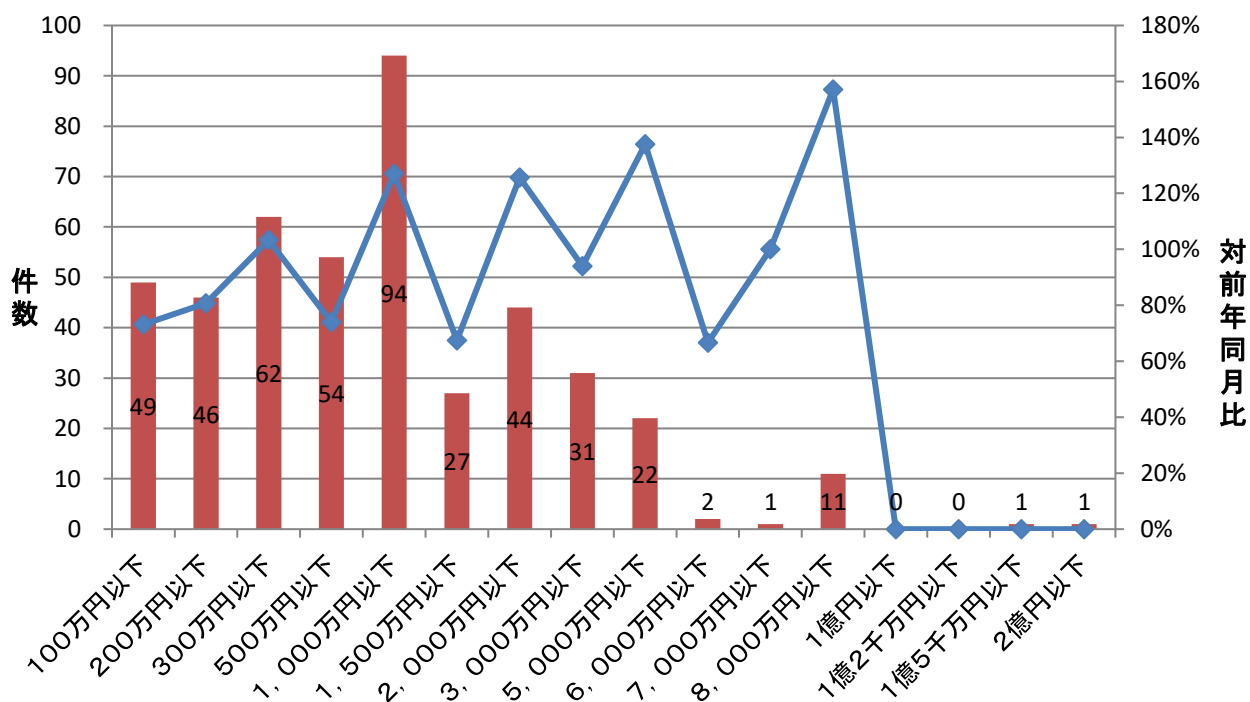

新規・継続別保証承諾実績(当月)

■ 新規 ■ 継続

(単位: 件、百万円)

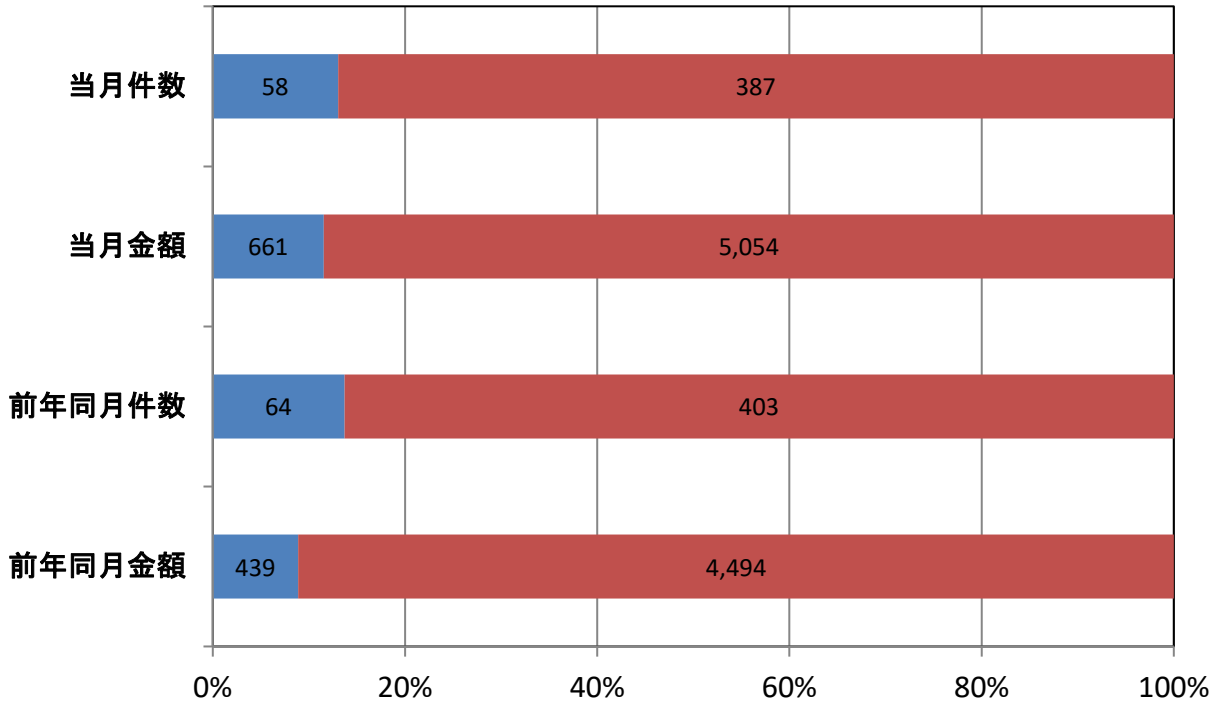

業種別保証承諾実績

■ 金額(当月) ◆ 対前年同月比

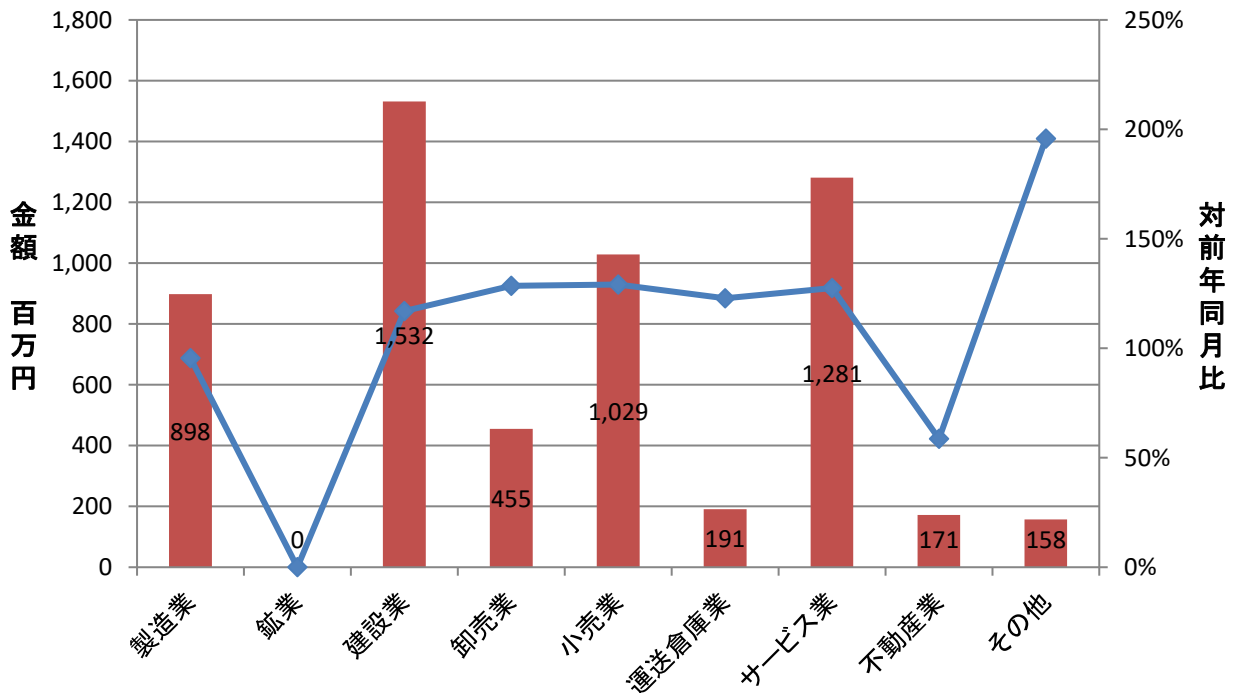

室・支所別保証承諾実績

金額(当月) 対前年同月比

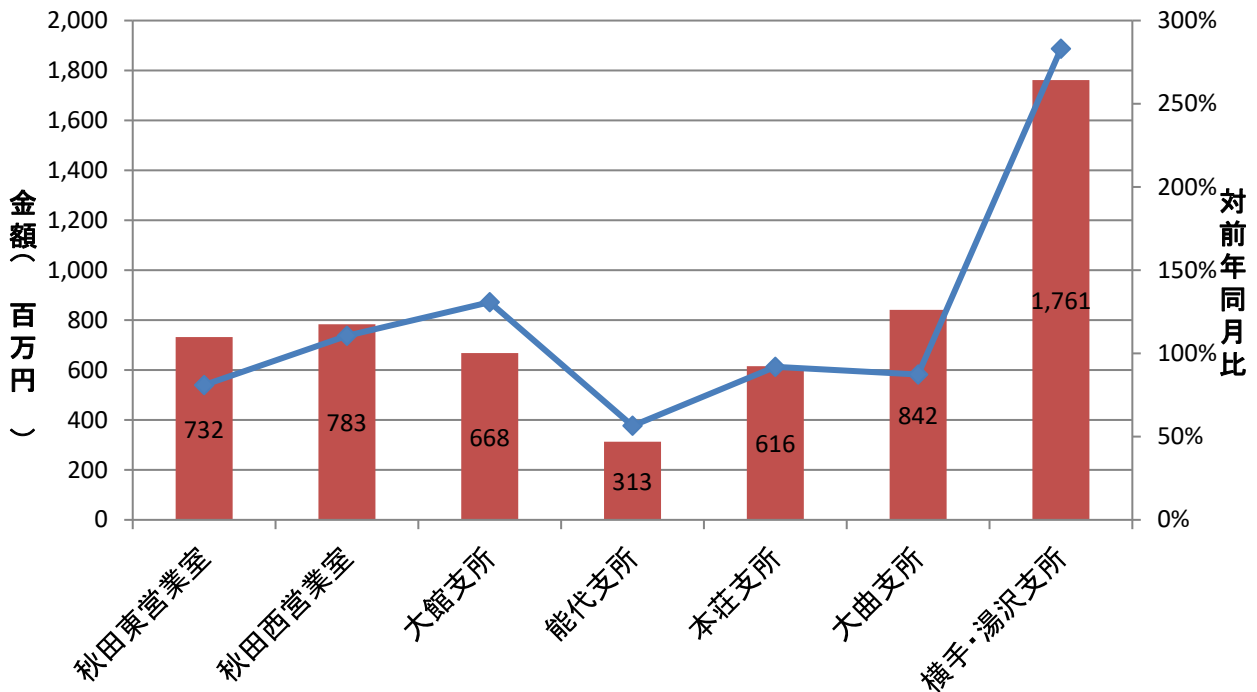

制度別保証金額割合(当月)

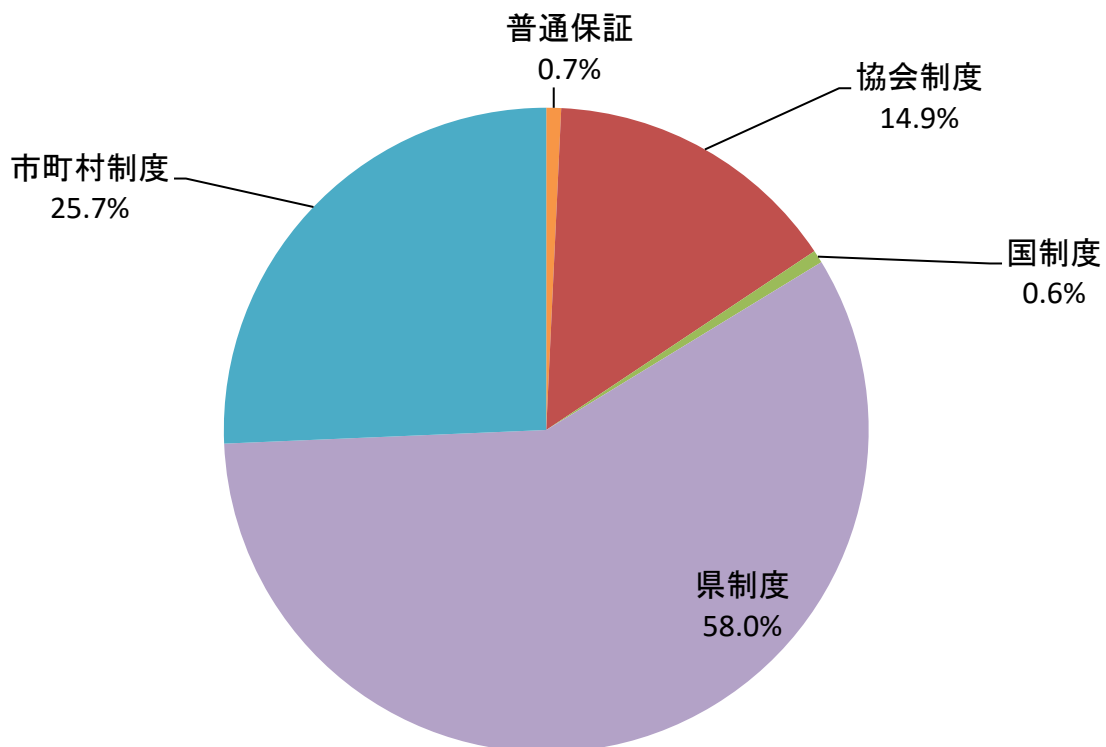

金融機関別保証承諾割合(当月)

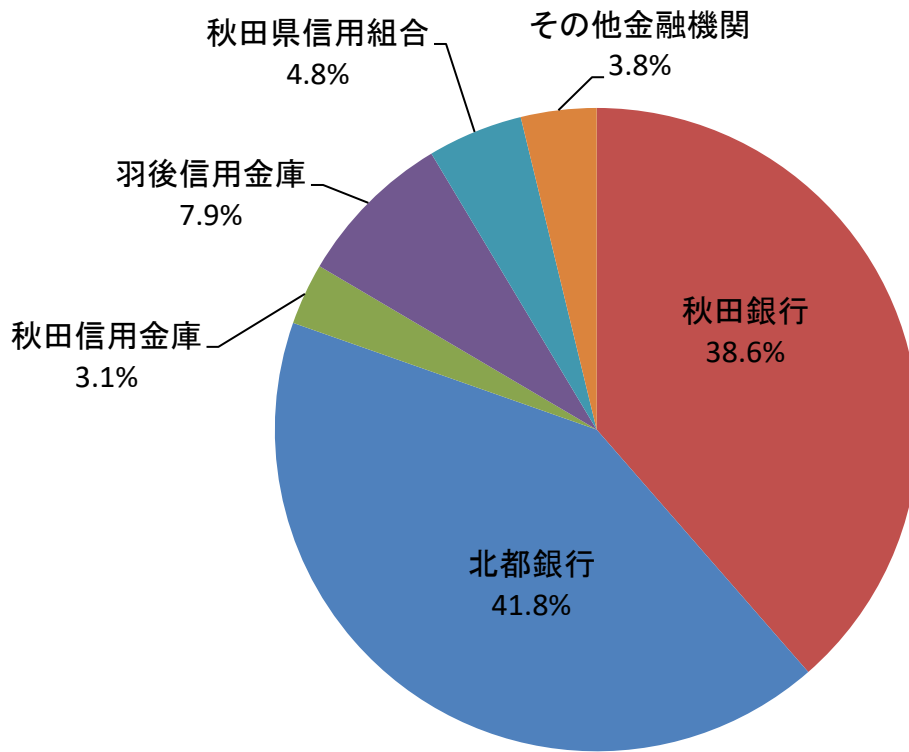

創業者向け保証制度承諾実績

■ 令和4年度承諾金額 ■ 令和5年度承諾金額 ◆ 令和4年度承諾件数 ▲ 令和5年度承諾件数

