

3月事業概況

(単位:千円, %)

項目	件数	金額	対前年比
保証利用企業	14,375	*	100.1
保証申込	836	9,382,280	86.3
保証承諾	852	9,488,100	86.3
保証残高	30,068	260,053,908	94.5
代位弁済	65	377,692	34.8

資金使途別保証承諾状況

(単位:千円, %)

	3 月 中				2 5 年 度 累 計			
	件数	金額	前年比	構成比	件数	金額	前年比	構成比
運転資金	508	6,464,159	83.9	68.1	4,402	54,533,330	95.8	69.9
設備資金	140	1,253,059	75.9	13.2	1,014	9,027,481	130.4	11.6
運転設備資金	204	1,770,882	108.6	18.7	2,018	14,470,217	92.5	18.5
合 計	852	9,488,100	86.3	100.0	7,434	78,031,028	98.2	100.0

期間別保証承諾状況

(単位:千円, %)

	3 月 中				2 5 年 度 累 計			
	件数	金額	前年比	構成比	件数	金額	前年比	構成比
3か月以下	91	1,607,695	103.3	16.9	547	6,830,202	118.4	8.8
6か月以下	48	488,300	92.8	5.1	715	8,409,465	97.4	10.8
1か年以下	64	836,720	91.7	8.8	732	9,001,092	94.1	11.5
2か年以下	139	748,680	99.5	7.9	1,231	6,228,107	88.7	8.0
3か年以下	36	124,200	90.5	1.3	279	944,844	92.7	1.2
4か年以下	18	122,570	112.2	1.3	138	711,654	118.4	0.9
5か年以下	141	1,052,393	119.0	11.1	1,006	5,642,254	106.7	7.2
7か年以下	99	749,002	70.7	7.9	925	6,845,463	100.6	8.8
10か年以下	205	3,240,240	70.3	34.2	1,774	29,823,878	91.4	38.2
10か年超	11	518,300	116.4	5.5	87	3,594,070	165.5	4.6
合 計	852	9,488,100	86.3	100.0	7,434	78,031,028	98.2	100.0

金額別保証承諾状況

(単位:千円, %)

	3 月 中				2 5 年 度 累 計			
	件数	金額	前年比	構成比	件数	金額	前年比	構成比
100万円以下	97	75,050	96.0	0.8	844	630,305	82.6	0.8
200万円以下	86	149,430	94.3	1.6	884	1,580,899	85.6	2.0
300万円以下	98	283,359	86.4	3.0	884	2,520,758	77.1	3.2
500万円以下	126	577,960	84.7	6.1	1,268	5,772,219	100.7	7.4
1,000万円以下	203	1,750,667	120.3	18.5	1,570	13,394,304	114.1	17.2
1,500万円以下	67	888,744	84.2	9.4	543	7,360,310	98.7	9.4
2,000万円以下	77	1,495,200	92.7	15.8	583	11,203,568	99.8	14.4
3,000万円以下	47	1,323,690	125.2	14.0	430	11,923,895	95.6	15.3
5,000万円以下	35	1,593,500	75.4	16.8	286	12,322,770	85.3	15.8
6,000万円以下	6	348,000	102.4	3.7	44	2,525,800	96.2	3.2
7,000万円以下	3	201,500	49.0	2.1	31	2,115,700	124.6	2.7
8,000万円以下	3	240,000	100.0	2.5	34	2,671,500	116.3	3.4
1億円以下	1	81,000	10.5	0.9	21	2,026,000	73.2	2.6
1億2千万円以下	0	0	*	*	1	120,000	109.1	0.2
1億5千万円以下	2	280,000	215.4	3.0	5	683,000	243.9	0.9
2億円以下	1	200,000	36.0	2.1	6	1,180,000	158.6	1.5
合 計	852	9,488,100	86.3	100.0	7,434	78,031,028	98.2	100.0

新規・継続別保証承諾状況

(単位:千円, %)

	3 月 中				2 5 年 度 累 計			
	件数	金額	前年比	構成比	件数	金額	前年比	構成比
新規	87	550,190	50.4	5.8	953	5,372,080	121.2	6.9
継続	765	8,937,910	90.3	94.2	6,481	72,658,948	96.8	93.1
合 計	852	9,488,100	86.3	100.0	7,434	78,031,028	98.2	100.0

金融機関別保証状況

(単位:千円, %)

	保証承諾								3月末保債務残高				代位弁済 (25年度累計)		
	3月中				25年度累計				件数	金額	前年比	構成比	件数	金額	前年比
	件数	金額	前年比	構成比	件数	金額	前年比	構成比							
みずほ銀行	1	19,000	42.7	0.2	10	253,000	61.5	0.3	69	1,488,687	92.9	0.6	0	0	*
三菱東京UFJ銀行	2	60,000	240.0	0.6	8	238,000	143.4	0.3	63	1,216,423	87.1	0.5	4	21,712	115.0
(都市銀行計)	3	79,000	113.6	0.8	18	491,000	85.0	0.6	132	2,705,110	90.2	1.0	4	21,712	115.0
秋田銀行	385	3,977,480	87.5	41.9	3,173	36,921,408	100.8	47.3	12,974	121,852,319	95.3	46.9	159	1,601,613	65.3
北都銀行	323	4,370,865	93.6	46.1	2,540	29,130,208	92.8	37.3	10,027	92,231,181	92.8	35.5	168	1,482,831	106.5
荘内銀行	1	10,000	41.0	0.1	7	39,100	45.9	0.1	54	554,827	85.1	0.2	1	5,175	*
青森銀行	4	80,600	76.8	0.8	26	218,196	63.0	0.3	113	933,761	90.5	0.4	3	12,180	*
山形銀行	5	55,800	44.3	0.6	27	272,487	82.3	0.3	84	887,389	94.0	0.3	0	0	*
東北銀行	3	26,000	110.6	0.3	30	260,400	49.4	0.3	145	1,260,515	93.2	0.5	2	15,157	256.2
七十七銀行	1	5,000	*	0.1	4	28,000	36.5	0.0	30	292,818	85.4	0.1	0	0	*
岩手銀行	3	23,000	85.5	0.2	12	106,710	74.2	0.1	73	630,647	89.2	0.2	0	0	*
みちのく銀行	4	44,000	153.4	0.5	33	366,486	90.8	0.5	216	2,246,042	91.0	0.9	0	0	*
(地方銀行計)	729	8,592,745	90.0	90.6	5,852	67,342,995	96.3	86.3	23,716	220,889,500	94.1	84.9	333	3,116,957	79.1
北日本銀行	4	20,500	14.6	0.2	70	780,897	104.3	1.0	303	2,572,337	95.1	1.0	0	0	*
きらやか銀行	6	53,000	39.3	0.6	52	413,540	73.6	0.5	212	1,658,449	94.4	0.6	0	0	*
(第二地方銀行計)	10	73,500	26.7	0.8	122	1,194,437	91.2	1.5	515	4,230,786	94.8	1.6	0	0	*
秋田信用金庫	35	354,500	93.0	3.7	410	3,302,939	123.4	4.2	2,005	11,756,174	98.6	4.5	39	203,360	63.4
羽後信用金庫	45	214,920	59.8	2.3	651	3,070,269	90.1	3.9	2,395	10,911,066	94.9	4.2	28	177,024	82.6
(信用金庫計)	80	569,420	76.9	6.0	1,061	6,373,208	104.7	8.2	4,400	22,667,240	96.8	8.7	67	380,384	71.1
秋田県信用組合	28	127,491	88.8	1.3	359	2,272,655	207.7	2.9	1,191	7,611,926	100.7	2.9	57	481,255	148.3
(信用組合計)	28	127,491	88.8	1.3	359	2,272,655	207.7	2.9	1,191	7,611,926	100.7	2.9	57	481,255	148.3
農林中金	0	0	*	*	0	0	*	*	0	0	*	*	0	0	*
(政府系計)	0	0	*	*	0	0	*	*	0	0	*	*	0	0	*
商工組合中央金庫	2	45,944	21.7	0.5	22	356,734	75.7	0.5	114	1,949,346	98.8	0.7	0	0	*
(その他計)	2	45,944	21.7	0.5	22	356,734	75.7	0.5	114	1,949,346	98.8	0.7	0	0	*
合計	852	9,488,100	86.3	100.0	7,434	78,031,028	98.2	100.0	30,068	260,053,908	94.5	100.0	461	4,000,308	82.8

業種別保証状況

(単位:千円, %)

	保証承諾								3月末保証債務残高				代位弁済 (25年度累計)		
	3月中				25年度累計				件数	金額	前年比	構成比	件数	金額	前年比
	件数	金額	前年比	構成比	件数	金額	前年比	構成比							
食料品工業	21	134,200	59.2	1.4	246	2,639,990	107.2	3.4	855	7,983,969	93.0	3.1	33	355,384	380.6
繊維品工業	12	92,000	90.5	1.0	108	929,802	87.6	1.2	433	3,059,072	94.0	1.2	21	216,243	176.7
木材・木製品工業	9	285,500	102.9	3.0	86	1,562,897	78.1	2.0	414	5,567,591	89.7	2.1	5	54,077	98.4
家具建具工業	4	26,000	1,040.0	0.3	49	329,647	75.7	0.4	247	1,653,432	82.2	0.6	3	20,098	70.0
紙工業	2	38,000	211.1	0.4	8	118,000	178.8	0.2	23	336,224	108.6	0.1	0	0	*
製版・製本業	0	0	*	*	0	0	*	*	4	18,218	9.7	0.0	5	160,731	*
化学工業	0	0	*	*	3	17,900	27.1	0.0	9	144,938	84.8	0.1	0	0	*
石油石炭工業	0	0	*	*	0	0	*	*	8	288,434	91.9	0.1	0	0	*
ゴム・プラスチック工業	3	63,800	276.8	0.7	14	298,800	282.3	0.4	57	683,898	107.9	0.3	0	0	*
ゴム製品工業	1	3,000	*	0.0	1	3,000	100.0	0.0	9	66,622	90.6	0.0	0	0	*
皮革工業	1	1,500	5.8	0.0	15	214,700	176.0	0.3	64	549,514	99.1	0.2	0	0	*
窯業	5	48,000	27.4	0.5	26	257,380	60.9	0.3	142	1,718,654	80.8	0.7	7	192,492	257.9
機械工業	19	204,020	141.7	2.2	138	1,628,810	105.1	2.1	594	7,261,958	92.9	2.8	8	87,867	57.8
電気機器工業	7	109,000	92.1	1.1	47	982,974	109.8	1.3	242	4,350,020	91.3	1.7	13	119,197	51.8
車輛工業	3	70,000	*	0.7	8	171,500	229.7	0.2	55	836,557	89.8	0.3	0	0	*
船舶工業	0	0	*	*	1	5,000	76.9	0.0	9	27,254	97.7	0.0	0	0	*
金属工業	8	128,000	126.7	1.3	77	1,055,362	148.4	1.4	337	4,980,532	94.3	1.9	3	69,113	273.7
ソフトウェア業	0	0	*	*	12	36,700	20.3	0.0	78	666,284	78.9	0.3	1	1,637	6.3
情報処理サービス業	0	0	*	*	1	10,000	84.0	0.0	10	84,534	83.2	0.0	1	6,258	*
農林漁業	1	1,100	6.9	0.0	13	128,300	64.7	0.2	91	565,945	91.4	0.2	0	0	*
その他の工業	15	66,900	58.3	0.7	195	1,153,766	154.0	1.5	986	4,597,820	89.6	1.8	9	87,966	347.2
製造業計	111	1,271,020	92.7	13.4	1,048	11,544,528	103.0	14.8	4,667	45,441,471	91.0	17.5	109	1,371,063	163.5
鉱業	2	16,000	18.8	0.2	21	284,178	70.0	0.4	109	1,453,807	79.4	0.6	0	0	*
建設業	265	3,244,179	85.2	34.2	2,189	23,667,674	92.3	30.3	7,764	63,964,492	93.9	24.6	87	732,846	57.9
卸売業	90	1,289,752	117.4	13.6	656	10,548,527	101.8	13.5	2,369	28,171,601	94.3	10.8	52	425,410	80.1
小売業	185	1,447,320	97.8	15.3	1,761	12,956,618	94.6	16.6	7,704	47,617,166	94.9	18.3	143	897,880	102.2
運送倉庫業	28	401,464	99.3	4.2	206	3,223,933	121.7	4.1	966	11,611,321	95.4	4.5	15	128,063	175.9
サービス業	130	1,161,790	85.8	12.2	1,094	9,886,493	106.9	12.7	4,733	42,603,504	96.0	16.4	44	308,354	28.3
不動産業	26	332,680	79.0	3.5	291	2,934,182	80.9	3.8	1,141	12,309,000	96.5	4.7	3	39,376	47.2
その他	15	323,895	33.4	3.4	168	2,984,895	112.2	3.8	615	6,881,547	116.1	2.6	8	97,316	136.7
非製造業計	741	8,217,080	85.4	86.6	6,386	66,486,500	97.4	85.2	25,401	214,612,438	95.3	82.5	352	2,629,245	65.8
合計	852	9,488,100	86.3	100.0	7,434	78,031,028	98.2	100.0	30,068	260,053,908	94.5	100.0	461	4,000,308	82.8

市町村別保証状況

(単位:千円, %)

	保証承諾								3月末保証債務残高				代位弁済 (25年度累計)		
	3月中				25年度累計				件数	金額	前年比	構成比	件数	金額	前年比
	件数	金額	前年比	構成比	件数	金額	前年比	構成比							
秋田市	247	3,272,080	97.3	34.5	2,117	25,297,541	117.0	32.4	8,840	81,472,806	96.4	31.3	129	1,083,132	68.8
能代市	55	512,719	62.6	5.4	510	4,574,717	82.2	5.9	1,948	15,230,326	91.7	5.9	21	113,772	38.1
横手市	98	834,590	76.9	8.8	879	8,057,423	80.4	10.3	2,837	25,636,722	96.8	9.9	34	196,979	59.4
大館市	47	423,492	47.4	4.5	548	4,816,899	79.4	6.2	2,217	18,626,827	90.9	7.2	61	582,348	268.3
北秋田市	17	241,929	80.1	2.5	180	1,570,649	101.2	2.0	787	6,147,026	87.0	2.4	32	321,917	633.6
由利本荘市	57	404,920	52.0	4.3	568	4,262,394	93.4	5.5	2,215	15,652,548	91.5	6.0	24	166,595	40.0
にかほ市	35	355,830	181.8	3.8	299	2,847,850	118.9	3.6	1,100	9,423,289	97.9	3.6	4	22,695	6.3
男鹿市	24	316,700	97.2	3.3	189	2,639,198	116.9	3.4	856	7,658,939	101.4	2.9	14	107,259	54.3
潟上市	17	172,100	110.7	1.8	167	1,689,940	96.6	2.2	756	6,131,288	96.3	2.4	14	68,969	26.0
湯沢市	53	624,820	76.6	6.6	400	4,347,138	77.6	5.6	1,515	13,886,452	93.7	5.3	9	36,552	26.3
大仙市	67	839,570	94.8	8.8	530	6,222,760	94.4	8.0	2,413	21,707,518	92.0	8.3	42	495,047	345.7
仙北市	21	134,130	55.8	1.4	174	1,839,099	99.6	2.4	921	8,079,273	94.3	3.1	10	92,571	60.0
鹿角市	21	208,470	72.0	2.2	203	2,082,578	80.7	2.7	1,173	10,139,204	91.9	3.9	27	239,136	1,077.2
13市計	759	8,341,350	82.2	87.9	6,764	70,248,187	97.0	90.0	27,578	239,792,218	94.5	92.2	421	3,526,974	84.5
小坂町	4	18,500	33.6	0.2	25	291,380	114.1	0.4	119	1,282,122	89.5	0.5	4	18,006	*
鹿角郡計	4	18,500	33.6	0.2	25	291,380	114.1	0.4	119	1,282,122	89.5	0.5	4	18,006	*
上小阿仁村	2	12,000	52.2	0.1	17	84,060	55.5	0.1	62	361,869	75.9	0.1	3	94,535	2,852.7
北秋田郡計	2	12,000	52.2	0.1	17	84,060	55.5	0.1	62	361,869	75.9	0.1	3	94,535	2,852.7
藤里町	4	28,100	144.1	0.3	20	97,060	83.0	0.1	79	285,770	78.0	0.1	6	33,996	*
三種町	23	376,950	221.8	4.0	142	1,558,300	118.5	2.0	503	3,776,567	102.1	1.5	4	71,313	19.4
八峰町	7	41,600	325.0	0.4	40	319,900	114.3	0.4	200	1,342,999	86.7	0.5	2	61,534	*
山本郡計	34	446,650	220.8	4.7	202	1,975,260	115.4	2.5	782	5,405,335	96.3	2.1	12	166,843	45.4
五城目町	9	56,500	61.6	0.6	65	531,870	56.9	0.7	285	1,699,533	85.0	0.7	1	1,354	1.3
八郎潟町	4	70,300	*	0.7	35	328,111	143.5	0.4	157	936,798	104.1	0.4	3	11,430	124.3
井川町	2	65,000	262.1	0.7	28	382,740	123.1	0.5	88	637,700	107.5	0.2	0	0	*
大湯村	3	150,000	250.0	1.6	28	1,000,500	130.8	1.3	42	937,110	108.3	0.4	0	0	*
南秋田郡計	18	341,800	193.7	3.6	156	2,243,221	100.2	2.9	572	4,211,141	96.7	1.6	4	12,783	7.3
美郷町	16	145,000	86.5	1.5	125	1,232,950	117.5	1.6	404	3,066,810	99.4	1.2	8	49,635	*
仙北郡計	16	145,000	86.5	1.5	125	1,232,950	117.5	1.6	404	3,066,810	99.4	1.2	8	49,635	*
羽後町	8	28,500	26.5	0.3	88	690,000	80.9	0.9	338	2,138,183	91.9	0.8	5	68,418	903.0
東成瀬村	1	4,000	7.8	0.0	18	192,500	74.4	0.2	75	812,832	90.4	0.3	0	0	*
雄勝郡計	9	32,500	20.5	0.3	106	882,500	79.4	1.1	413	2,951,015	91.5	1.1	5	68,418	903.0
県外	10	150,300	254.7	1.6	39	1,073,470	195.2	1.4	138	2,983,398	93.0	1.1	4	63,113	59.6
合計	852	9,488,100	86.3	100.0	7,434	78,031,028	98.2	100.0	30,068	260,053,908	94.5	100.0	461	4,000,308	82.8

事業部・支所別状況

(単位:千円, %)

	保証承諾								3月末保証債務残高				代位弁済 (25年度累計)		
	3月中				25年度累計				件数	金額	前年比	構成比	件数	金額	前年比
	件数	金額	前年比	構成比	件数	金額	前年比	構成比							
秋田事業部	307	4,116,980	103.8	43.4	2,634	31,861,020	114.4	40.8	11,007	98,823,883	96.9	38.0	157	1,185,146	53.2
大館支所	90	901,391	57.0	9.5	979	9,008,546	85.0	11.5	4,380	36,966,377	90.0	14.2	135	1,362,271	464.4
能代支所	92	1,016,369	91.1	10.7	716	6,824,177	90.7	8.7	2,761	21,462,623	93.4	8.3	33	280,615	37.6
本荘支所	92	760,750	77.8	8.0	865	7,159,744	101.4	9.2	3,328	25,543,242	93.8	9.8	26	186,554	24.0
大曲支所	106	1,133,700	88.3	11.9	835	9,519,079	99.7	12.2	3,767	33,956,729	93.6	13.1	59	665,306	307.2
横手湯沢支所	165	1,558,910	75.5	16.4	1,405	13,658,462	80.8	17.5	4,825	43,301,054	94.9	16.7	51	320,416	56.4
合計	852	9,488,100	86.3	100.0	7,434	78,031,028	98.2	100.0	30,068	260,053,908	94.5	100.0	461	4,000,308	82.8

制度別保証状況

(単位:千円, %)

	保証承諾								3月末保証債務残高				代位弁済 (25年度累計)		
	3月中				25年度累計				件数	金額	前年比	構成比	件数	金額	前年比
	件数	金額	前年比	構成比	件数	金額	前年比	構成比							
普通保証	18	681,174	140.8	7.2	90	2,320,488	154.0	3.0	360	7,428,869	117.1	2.9	5	37,405	14.7
長期安定	0	0	*	*	0	0	*	*	8	211,866	82.2	0.1	1	24,352	*
長期資金	0	0	*	*	0	0	*	*	19	804,372	89.8	0.3	0	0	*
当座貸越	12	367,000	92.4	3.9	126	2,890,500	93.0	3.7	216	5,233,500	105.0	2.0	2	51,713	518.8
カードローン	57	344,500	131.5	3.6	436	2,414,500	97.5	3.1	777	4,212,185	99.5	1.6	4	16,572	139.9
カードmini	59	88,100	57.3	0.9	716	944,250	50.3	1.2	1,697	2,676,150	145.5	1.0	7	16,772	*
売掛債権(個別保証)		0				0				0				0	
売掛債権(根保証)		0				0				0				0	
流動資産(根保証)	4	33,520	58.3	0.4	22	439,120	73.5	0.6	23	455,579	79.4	0.2	0	0	*
流動資産(個別保証)	0	0	*	*	2	39,680	248.0	0.1	0	0	*	*	0	0	*
特定社債	0	0	*	*	2	80,000	31.3	0.1	11	742,800	84.1	0.3	0	0	*
その他	43	629,395	317.4	6.6	171	1,817,695	190.9	2.3	533	3,045,285	91.2	1.2	18	82,743	44.2
協会制度計	175	1,462,515	123.0	15.4	1,475	8,625,745	92.5	11.1	3,284	17,381,737	102.1	6.7	32	192,153	92.0
国経営安定	0	0	*	*	1	30,000	160.4	0.0	60	1,025,595	112.6	0.4	2	3,936	18.6
金融安定化(金融変化対応)	0	0	*	*	0	0	*	*	40	288,019	69.9	0.1	2	21,542	88.2
新事業創出		0				0				0				0	
経営革新関連	0	0	*	*	0	0	*	*	1	1,932	44.5	0.0	0	0	*
安定化(借換)	0	0	*	*	0	0	*	*	20	120,376	49.8	0.0	6	31,942	422.0
国再挑戦	0	0	*	*	0	0	*	*	2	1,194	54.8	0.0	0	0	*
全国緊急	0	0	*	*	0	0	*	*	39	572,009	72.7	0.2	2	14,247	38.1
激甚災害(地震)		0				0				0				0	
震災緊急	0	0	*	*	0	0	*	*	4	101,734	89.9	0.0	0	0	*
経営力強化	1	32,000	80.0	0.3	2	56,000	140.0	0.1	3	88,032	220.1	0.0	0	0	*
その他	0	0	*	*	1	5,000	*	0.0	1	5,000	59.4	0.0	0	0	*
国制度計	1	32,000	80.0	0.3	4	91,000	155.0	0.1	170	2,203,893	87.5	0.8	12	71,666	79.2
事業円滑化資金(固定型)		0				0				0				0	
事業円滑化資金(変動型)	0	0	*	*	0	0	*	*	61	277,679	55.0	0.1	3	18,263	*
秋田産業総合	0	0	*	*	0	0	*	*	1	6,560	61.9	0.0	0	0	*
新事業革新		0				0				0				0	
新事業総合ベンチャー		0				0				0				0	
新事業総合21	0	0	*	*	0	0	*	*	4	68,254	59.3	0.0	0	0	*
新事業総合転換	0	0	*	*	0	0	*	*	3	89,268	86.2	0.0	0	0	*
公営防止設備資金	0	0	*	*	0	0	*	*	0	0	*	*	0	0	*
振興資金(固定)	51	580,650	160.4	6.1	421	4,465,412	146.9	5.7	714	5,323,729	97.0	2.0	13	117,110	70.4
振興資金(変動)	103	1,929,510	211.0	20.3	720	11,247,121	161.6	14.4	2,536	33,309,225	104.0	12.8	51	424,265	83.9
振興資金(小規模)	0	0	*	*	15	93,600	112.0	0.1	100	260,875	74.1	0.1	1	2,485	79.8
振興資金(23年地震)	0	0	*	*	0	0	*	*	4,020	39,367,530	83.6	15.1	71	659,612	126.8
災害復旧	0	0	*	*	6	54,300	100.6	0.1	37	167,614	116.0	0.1	1	1,250	*
マル災(23地震)		0				0				0				0	
県ABL(個別保証)	0	0	*	*	4	76,000	*	0.1	1	38,400	*	0.0	0	0	*
県ABL(根保証)	2	96,000	*	1.0	17	264,800	*	0.3	17	264,800	*	0.1	0	0	*
経営安定受注減	25	465,100	345.8	4.9	125	2,114,949	206.0	2.7	555	6,068,750	93.0	2.3	13	160,907	51.9
経営安定原油対策	0	0	*	*	0	0	*	*	55	346,645	60.5	0.1	0	0	*
原油価格対策	0	0	*	*	0	0	*	*	846	7,696,267	72.0	3.0	18	168,937	81.1
県緊急対策	80	1,291,380	25.2	13.6	1,450	26,540,576	66.1	34.0	7,755	90,607,601	90.2	34.8	108	1,365,634	100.9
県取引安定	0	0	*	*	0	0	*	*	4	22,259	83.9	0.0	0	0	*
受注減小口	14	78,450	157.2	0.8	125	635,682	176.2	0.8	482	1,652,749	94.2	0.6	25	76,170	92.4
経営安定連倒	1	6,000	*	0.1	1	6,000	171.4	0.0	26	167,527	77.2	0.1	0	0	*
連倒小口	0	0	*	*	0	0	*	*	9	18,400	67.6	0.0	0	0	*
経営安定金融破綻		0				0				0				0	
破綻小口		0				0				0				0	
経営安定再生	0	0	*	*	4	104,420	86.8	0.1	160	2,694,753	87.5	1.0	7	151,059	120.9
経営安定電気	1	10,000	*	0.1	2	30,000	*	0.0	2	29,249	*	0.0	0	0	*
県創業支援	12	62,600	62.0	0.7	100	407,990	96.2	0.5	515	1,607,735	90.5	0.6	18	75,707	79.3
新事業事業革新	0	0	*	*	8	107,960	29.1	0.1	142	2,624,830	83.4	1.0	2	14,773	3.1
新事業ベンチャー	0	0	*	*	0	0	*	*	0	0	*	*	1	22,595	*
新事業総合あきた	0	0	*	*	0	0	*	*	5	75,966	78.7	0.0	0	0	*
新事業フェニックス	0	0	*	*	0	0	*	*	5	333,648	94.5	0.1	0	0	*
事業再生資金		0				0				0				0	
再起支援資金	0	0	*	*	0	0	*	*	1	3,200	80.4	0.0	0	0	*
事業承継資金	1	18,500	*	0.2	10	127,700	112.0	0.2	46	408,519	109.9	0.2	0	0	*
県アスベスト	0	0	*	*	0	0	*	*	2	4,317	66.8	0.0	0	0	*
県小口	2	7,100	*	0.1	23	79,600	131.0	0.1	94	219,640	98.3	0.1	2	2,949	101.6
県アグリ	0	0	*	*	5	76,800	52.8	0.1	63	339,644	82.7	0.1	0	0	*
エネルギー設備	1	200,000	74.1	2.1	8	1,113,000	412.2	1.4	11	1,381,774	511.8	0.5	0	0	*
エネルギー支援	0	0	*	*	3	273,000	97.5	0.3	7	553,000	197.5	0.2	0	0	*
グループ連携	0	0	*	*	1	13,500	*	0.0	0	0	*	*	0	0	*
その他		0				0				0				0	
県制度計	293	4,745,290	65.2	50.0	3,048	47,832,410	89.4	61.3	18,279	196,030,407	90.7	75.4	334	3,261,716	83.6
市町村制度計	365	2,567,121	128.1	27.1	2,817	19,161,385	127.0	24.6	7,975	37,009,002	111.8	14.2	78	437,368	116.2
商工貯蓄共済	0	0	*	*	0	0	*	*	0	0	*	*	0	0	*
合計	852	9,488,100	86.3	100.0	7,434	78,031,028	98.2	100.0	30,068	260,053,908	94.5	100.0	461	4,000,308	82.8

市町村制度別保証状況

(単位:千円, %)

	保証承諾								3月末保証債務残高				代位弁済 (25年度累計)		
	3月中				25年度累計				件数	金額	前年比	構成比	件数	金額	前年比
	件数	金額	前年比	構成比	件数	金額	前年比	構成比							
秋田市	45	401,290	224.0	15.6	350	3,201,342	234.2	16.7	828	4,478,344	149.4	12.1	5	32,698	63.4
秋田市(設備)	0	0	*	*	2	50,400	98.3	0.3	11	161,075	103.0	0.4	0	0	*
秋田市(空き店舗)	0	0	*	*	1	6,000	*	0.0	1	5,800	*	0.0	0	0	*
秋田市(商業施設)	0	0	*	*	0	0	*	*	7	278,578	88.6	0.8	0	0	*
秋田市(特小)	0	0	*	*	0	0	*	*	0	0	*	*	0	0	*
秋田市	0	0	*	*	0	0	*	*	1	2,736	29.2	0.0	0	0	*
秋田市小口	30	86,410	226.0	3.4	137	442,360	201.5	2.3	326	740,932	144.7	2.0	2	4,253	96.1
秋田市中心空き店舗	0	0	*	*	0	0	*	*	5	15,542	69.6	0.0	0	0	*
秋田市中心市街地設備	0	0	*	*	2	6,800	5.2	0.0	9	135,483	89.5	0.4	0	0	*
男鹿市※	0	0	*	*	0	0	*	*	2	4,577	60.3	0.0	0	0	*
男鹿市	3	16,900	37.6	0.7	33	252,850	202.7	1.3	97	514,095	127.6	1.4	0	0	*
男小口	0	0	*	*	15	47,100	244.0	0.2	40	82,939	104.0	0.2	1	241	*
潟上市	2	10,800	72.0	0.4	26	133,600	238.6	0.7	59	239,355	133.8	0.6	1	1,195	*
潟上市小口	0	0	*	*	8	25,300	108.1	0.1	32	63,820	124.3	0.2	0	0	*
五城目町	1	6,000	*	0.2	13	67,200	237.4	0.4	44	140,179	116.0	0.4	0	0	*
マル五小口	1	3,500	*	0.1	8	27,400	169.1	0.1	28	66,592	110.8	0.2	0	0	*
八郎潟町	1	10,000	*	0.4	7	48,411	526.2	0.3	27	79,594	144.4	0.2	1	2,066	82.5
井川町	0	0	*	*	2	17,700	321.8	0.1	6	26,685	154.5	0.1	0	0	*
マル井小口	0	0	*	*	2	3,000	100.0	0.0	6	6,235	84.3	0.0	0	0	*
大潟村	0	0	*	*	0	0	*	*	1	1,140	67.1	0.0	0	0	*
秋田事業部管内計	83	534,900	181.4	20.8	606	4,329,463	210.6	22.6	1,530	7,043,699	136.8	19.0	10	40,452	69.1
大館市	2	7,000	13.9	0.3	90	486,486	162.5	2.5	225	808,004	109.7	2.2	6	18,145	103.1
大館市小口	6	31,832	251.6	1.2	44	119,182	179.1	0.6	90	204,176	131.5	0.6	1	1,412	68.1
大館市(機械)	11	36,310	199.8	1.4	46	156,780	155.2	0.8	125	243,377	142.5	0.7	0	0	*
鹿角市	5	41,400	96.3	1.6	32	292,300	107.8	1.5	204	1,045,823	94.5	2.8	8	42,289	2,452.7
鹿小口	3	6,170	1,028.3	0.2	23	77,500	187.5	0.4	78	236,296	112.0	0.6	0	0	*
北秋田市	6	36,729	238.3	1.4	60	303,449	186.0	1.6	151	531,817	114.6	1.4	5	27,571	481.3
小坂町	0	0	*	*	9	47,080	449.2	0.2	25	75,855	91.1	0.2	1	9,676	*
上小阿仁村	0	0	*	*	5	11,560	49.2	0.1	24	51,997	84.6	0.1	0	0	*
大館支所管内計	33	159,441	104.0	6.2	309	1,494,337	153.0	7.8	922	3,197,344	107.0	8.6	21	99,094	365.3
能代市※	0	0	*	*	0	0	*	*	1	1,005	82.7	0.0	0	0	*
能代市	16	122,300	97.1	4.8	132	1,047,950	145.2	5.5	283	1,650,852	116.5	4.5	4	14,542	91.8
能代市(機械)	0	0	*	*	0	0	*	*	3	700	18.2	0.0	0	0	*
能小口	13	30,080	64.1	1.2	125	376,920	139.6	2.0	368	701,280	105.3	1.9	2	6,822	37.2
琴丘町※	0	0	*	*	0	0	*	*	0	0	*	*	0	0	*
二ツ井町※	0	0	*	*	0	0	*	*	4	3,418	52.4	0.0	0	0	*
山本町※	0	0	*	*	0	0	*	*	0	0	*	*	0	0	*
藤里町	0	0	*	*	4	17,260	181.7	0.1	13	41,822	72.4	0.1	2	15,275	*
藤小口	2	3,100	77.5	0.1	9	17,900	52.9	0.1	29	58,764	91.5	0.2	0	0	*
三種町	6	68,800	344.0	2.7	55	637,390	393.0	3.3	102	743,173	187.0	2.0	1	9,626	40.7
三小口	3	4,150	27.7	0.2	24	89,930	98.5	0.5	97	236,085	93.1	0.6	0	0	*
八峰町	2	19,000	542.9	0.7	8	63,500	411.0	0.3	27	132,087	113.7	0.4	0	0	*
ぶな小口	2	4,600	353.8	0.2	16	47,200	106.1	0.2	58	161,044	99.0	0.4	0	0	*
能代支所管内計	44	252,030	114.5	9.8	373	2,298,050	170.4	12.0	985	3,730,229	118.6	10.1	9	46,265	75.1
由利本荘市	8	57,000	134.1	2.2	73	430,420	102.7	2.2	229	914,133	101.8	2.5	1	6,425	*
由利本荘小口	4	13,000	50.6	0.5	66	163,910	101.4	0.9	241	417,810	92.0	1.1	0	0	*
由利本荘特例	8	61,170	*	2.4	54	280,640	*	1.5	54	262,068	*	0.7	0	0	*
にかほ市	9	88,000	122.9	3.4	76	710,980	112.7	3.7	208	1,424,571	120.9	3.8	0	0	*
仁小口	7	16,120	537.3	0.6	54	170,470	132.7	0.9	200	445,709	97.4	1.2	1	4,218	28.2
仁賀保町※	0	0	*	*	0	0	*	*	0	0	*	*	0	0	*
金浦町※	0	0	*	*	0	0	*	*	0	0	*	*	0	0	*
象潟町※	0	0	*	*	0	0	*	*	0	0	*	*	0	0	*
本荘支所管内計	36	235,290	164.8	9.2	323	1,756,420	131.0	9.2	932	3,464,292	116.0	9.4	2	10,644	43.9
大曲市※	0	0	*	*	0	0	*	*	1	978	37.3	0.0	0	0	*
大仙市	41	608,000	152.2	23.7	227	2,944,935	111.7	15.4	673	5,723,388	106.9	15.5	10	125,081	715.6
仙小口	13	38,140	90.7	1.5	108	376,540	125.9	2.0	432	991,022	96.6	2.7	3	7,226	87.9
仙北市	7	48,200	602.5	1.9	42	263,790	118.8	1.4	129	542,854	113.1	1.5	1	7,167	*
七小口	6	22,430	140.2	0.9	36	103,870	104.7	0.5	123	254,412	90.7	0.7	0	0	*
西仙北町※	0	0	*	*	0	0	*	*	0	0	*	*	0	0	*
角館町※	0	0	*	*	0	0	*	*	0	0	*	*	0	0	*
六郷町※	0	0	*	*	0	0	*	*	0	0	*	*	0	0	*
田沢湖町※	0	0	*	*	0	0	*	*	2	2,500	45.5	0.0	0	0	*
協和町※	0	0	*	*	0	0	*	*	0	0	*	*	0	0	*
太田町※	0	0	*	*	0	0	*	*	3	2,253	69.9	0.0	0	0	*
美郷町	4	44,000	206.6	1.7	34	351,000	126.1	1.8	78	647,401	119.5	1.7	1	10,025	*
美小口	4	14,500	219.7	0.6	45	138,550	148.5	0.7	117	295,817	95.1	0.8	0	0	*
大曲支所管内計	75	775,270	157.1	30.2	492	4,178,685	115.1	21.8	1,558	8,460,624	105.7	22.9	15	149,500	564.0
横手市※	0	0	*	*	0	0	*	*	5	8,317	53.6	0.0	0	0	*
横手市	41	364,490	102.3	14.2	306	3,105,187	86.3	16.2	785	6,504,159	102.5	17.6	10	48,530	40.0
横小口	27	100,700	134.1	3.9	231	884,640	105.5	4.6	677	1,881,804	103.9	5.1	6	21,224	659.1
湯沢市※	0	0	*	*	0	0	*	*	1	372	12.8	0.0	0	0	*
湯沢市	13	121,000	53.1	4.7	98	874,903	87.0	4.6	300	2,065,296	104.0	5.6	4	20,586	51.8
炒小口	12	20,000	73.4	0.8	72	206,700	86.1	1.1	236	528,885	98.0	1.4	1	1,075	7.8
平鹿町※	0	0	*	*	0	0	*	*	0	0	*	*	0	0	*
雄物川町※	0	0	*	*	0	0	*	*	0	0	*	*	0	0	*
十文字町※	0	0	*	*	0	0	*	*	0	0	*	*	0	0	*
羽後町	0	0	*	*	0	0	*	*	19	48,783	70.5	0.1	0	0	*
東成瀬村	0	0	*	*	4	25,500	100.8	0.1	11	49,449	102.3	0.1	0	0	*
東小口	1	4,000	66.7	0.2	3	7,500	48.4	0.0	14	25,747	106.0	0.1	0	0	*
横手湯沢支所管内計	94	610,190	87.3	23.8	714	5,104,430	89.9	26.6	2,048	11,112,814	102.5	30.0	21	91,414	51.2
合計	365	2,567,121	128.1	100.0	2,817	19,161,385	127.0	100.0	7,975	37,009,002	111.8	100.0	78	437,368	116.2

セーフティネット保証状況

①金融機関別

(単位:千円, %)

	保証承諾						保証承諾累計					
	3月保証承諾			内セーフティネット保証分			25年度保証承諾累計			内セーフティネット保証分		
	件数	金額	構成比	件数	金額	構成比	件数	金額	構成比	件数	金額	構成比
みずほ銀行	1	19,000	0.2	0	0	*	10	253,000	0.3	2	55,000	21.7
三菱東京UFJ銀行	2	60,000	0.6	1	30,000	50.0	8	238,000	0.3	2	50,000	21.0
(都市銀行計)	3	79,000	0.8	1	30,000	38.0	18	491,000	0.6	4	105,000	21.4
秋田銀行	385	3,977,480	41.9	41	549,000	13.8	3,173	36,921,408	47.3	758	14,992,375	40.6
北都銀行	323	4,370,865	46.1	42	696,180	15.9	2,540	29,130,208	37.3	681	11,313,995	38.8
荘内銀行	1	10,000	0.1	0	0	*	7	39,100	0.1	0	0	*
青森銀行	4	80,600	0.8	1	70,000	86.8	26	218,196	0.3	4	80,696	37.0
山形銀行	5	55,800	0.6	0	0	*	27	272,487	0.3	2	66,000	24.2
東北銀行	3	26,000	0.3	1	10,000	38.5	30	260,400	0.3	18	157,700	60.6
七十七銀行	1	5,000	0.1	0	0	*	4	28,000	0.0	0	0	*
岩手銀行	3	23,000	0.2	0	0	*	12	106,710	0.1	1	15,000	14.1
みちのく銀行	4	44,000	0.5	0	0	*	33	366,486	0.5	3	50,000	13.6
(地方銀行計)	729	8,592,745	90.6	85	1,325,180	15.4	5,852	67,342,995	86.3	1,467	26,675,766	39.6
北日本銀行	4	20,500	0.2	2	7,500	36.6	70	780,897	1.0	21	349,700	44.8
きらやか銀行	6	53,000	0.6	0	0	*	52	413,540	0.5	2	8,500	2.1
(第二地方銀行計)	10	73,500	0.8	2	7,500	10.2	122	1,194,437	1.5	23	358,200	30.0
秋田信用金庫	35	354,500	3.7	3	33,900	9.6	410	3,302,939	4.2	111	1,189,827	36.0
羽後信用金庫	45	214,920	2.3	0	0	*	651	3,070,269	3.9	50	552,620	18.0
(信用金庫計)	80	569,420	6.0	3	33,900	6.0	1,061	6,373,208	8.2	161	1,742,447	27.3
秋田県信用組合	28	127,491	1.3	1	2,000	1.6	359	2,272,655	2.9	51	522,330	23.0
(信用組合計)	28	127,491	1.3	1	2,000	1.6	359	2,272,655	2.9	51	522,330	23.0
商工組合中央金庫	2	45,944	0.5	0	0	*	22	356,734	0.5	6	117,000	32.8
(その他計)	2	45,944	0.5	0	0	*	22	356,734	0.5	6	117,000	32.8
合計	852	9,488,100	100.0	92	1,398,580	14.7	7,434	78,031,028	100.0	1,712	29,520,742	37.8

②市町村別

(単位:千円, %)

	保証承諾						保証承諾累計					
	3月保証承諾			内セーフティネット保証分			25年度保証承諾累計			内セーフティネット保証分		
	件数	金額	構成比	件数	金額	構成比	件数	金額	構成比	件数	金額	構成比
秋田市	247	3,272,080	34.5	34	459,880	14.1	2,117	25,297,541	32.4	576	9,292,309	36.7
能代市	55	512,719	5.4	4	98,000	19.1	510	4,574,717	5.9	73	1,352,990	29.6
横手市	98	834,590	8.8	12	188,700	22.6	879	8,057,423	10.3	198	3,009,040	37.3
大館市	47	423,492	4.5	4	18,500	4.4	548	4,816,899	6.2	120	1,844,864	38.3
北秋田市	17	241,929	2.5	1	11,000	4.5	180	1,570,649	2.0	41	565,200	36.0
由利本荘市	57	404,920	4.3	4	25,600	6.3	568	4,262,394	5.5	76	1,418,220	33.3
にかほ市	35	355,830	3.8	0	0	*	299	2,847,850	3.6	31	717,500	25.2
男鹿市	24	316,700	3.3	5	99,500	31.4	189	2,639,198	3.4	55	977,750	37.0
潟上市	17	172,100	1.8	1	10,000	5.8	167	1,689,940	2.2	50	749,900	44.4
湯沢市	53	624,820	6.6	14	276,500	44.3	400	4,347,138	5.6	154	2,681,080	61.7
大仙市	67	839,570	8.8	3	55,000	6.6	530	6,222,760	8.0	64	1,817,020	29.2
仙北市	21	134,130	1.4	0	0	*	174	1,839,099	2.4	45	851,284	46.3
鹿角市	21	208,470	2.2	5	101,900	48.9	203	2,082,578	2.7	65	1,128,440	54.2
13市計	759	8,341,350	87.9	87	1,344,580	16.1	6,764	70,248,187	90.0	1,548	26,405,596	37.6
小坂町	4	18,500	0.2	1	7,000	37.8	25	291,380	0.4	7	159,800	54.8
鹿角郡計	4	18,500	0.2	1	7,000	37.8	25	291,380	0.4	7	159,800	54.8
上小阿仁村	2	12,000	0.1	0	0	*	17	84,060	0.1	3	28,000	33.3
北秋田郡計	2	12,000	0.1	0	0	*	17	84,060	0.1	3	28,000	33.3
藤里町	4	28,100	0.3	0	0	*	20	97,060	0.1	0	0	*
三種町	23	376,950	4.0	0	0	*	142	1,558,300	2.0	12	235,900	15.1
八峰町	7	41,600	0.4	0	0	*	40	319,900	0.4	4	101,000	31.6
山本郡計	34	446,650	4.7	0	0	*	202	1,975,260	2.5	16	336,900	17.1
五城目町	9	56,500	0.6	0	0	*	65	531,870	0.7	21	302,370	56.9
八郎潟町	4	70,300	0.7	0	0	*	35	328,111	0.4	14	165,436	50.4
井川町	2	65,000	0.7	0	0	*	28	382,740	0.5	10	65,540	17.1
大潟村	3	150,000	1.6	0	0	*	28	1,000,500	1.3	20	700,000	70.0
南秋田郡計	18	341,800	3.6	0	0	*	156	2,243,221	2.9	65	1,233,346	55.0
美郷町	16	145,000	1.5	1	6,000	4.1	125	1,232,950	1.6	18	411,200	33.4
仙北郡計	16	145,000	1.5	1	6,000	4.1	125	1,232,950	1.6	18	411,200	33.4
羽後町	8	28,500	0.3	2	11,000	38.6	88	690,000	0.9	35	296,900	43.0
東成瀬村	1	4,000	0.0	0	0	*	18	192,500	0.2	4	78,000	40.5
雄勝郡計	9	32,500	0.3	2	11,000	33.8	106	882,500	1.1	39	374,900	42.5
県外	10	150,300	1.6	1	30,000	20.0	39	1,073,470	1.4	16	571,000	53.2
合計	852	9,488,100	100.0	92	1,398,580	14.7	7,434	78,031,028	100.0	1,712	29,520,742	37.8

保証承諾実績

■ 平成24年度承諾金額 ■ 平成25年度承諾金額 ◆ 平成24年度承諾件数 ▲ 平成25年度承諾件数

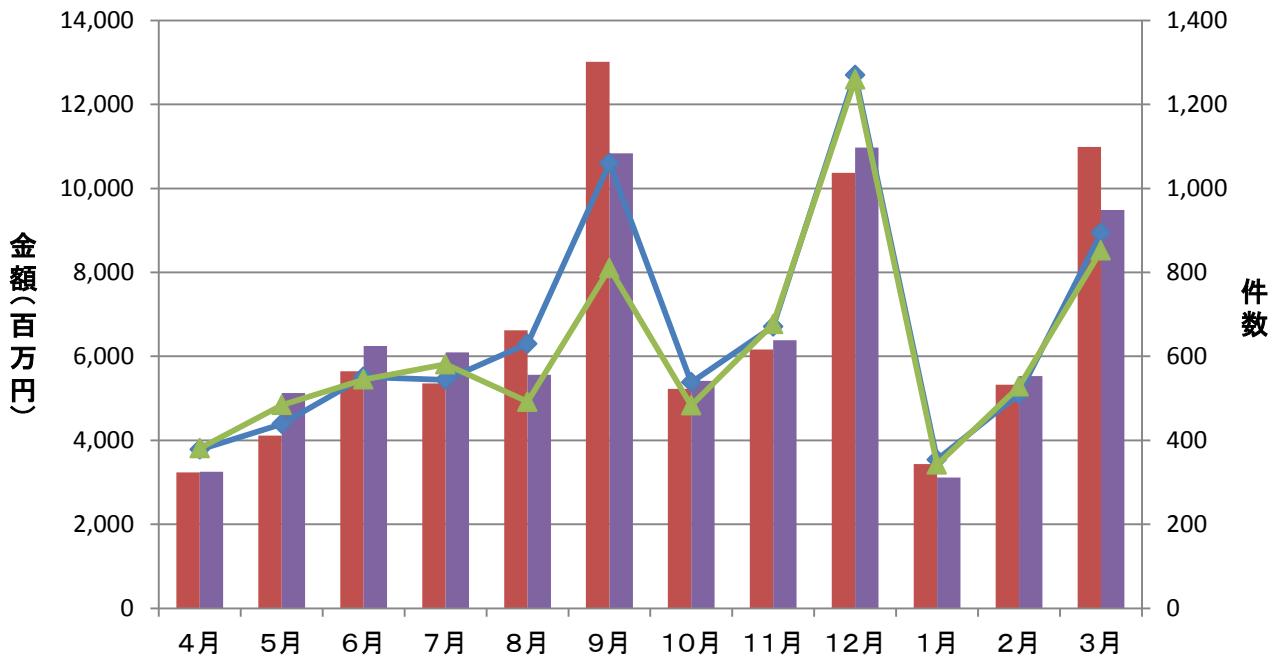

保証債務残高実績

■ 平成24年度残高 ■ 平成25年度残高 ◆ 平成24年度残高件数 ▲ 平成25年度残高件数

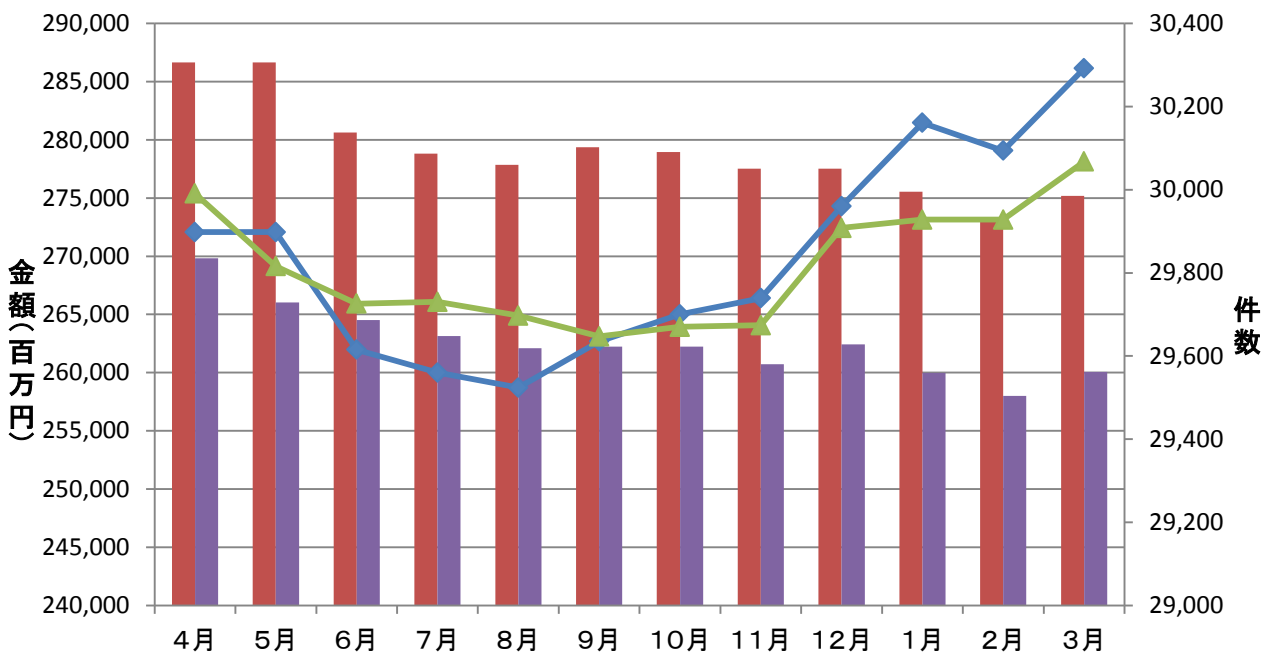

代位弁済実績

■ 平成24年度代弁金額 ■ 平成25年度代弁金額 ◆ 平成24年度代弁件数 ▲ 平成25年度代弁件数

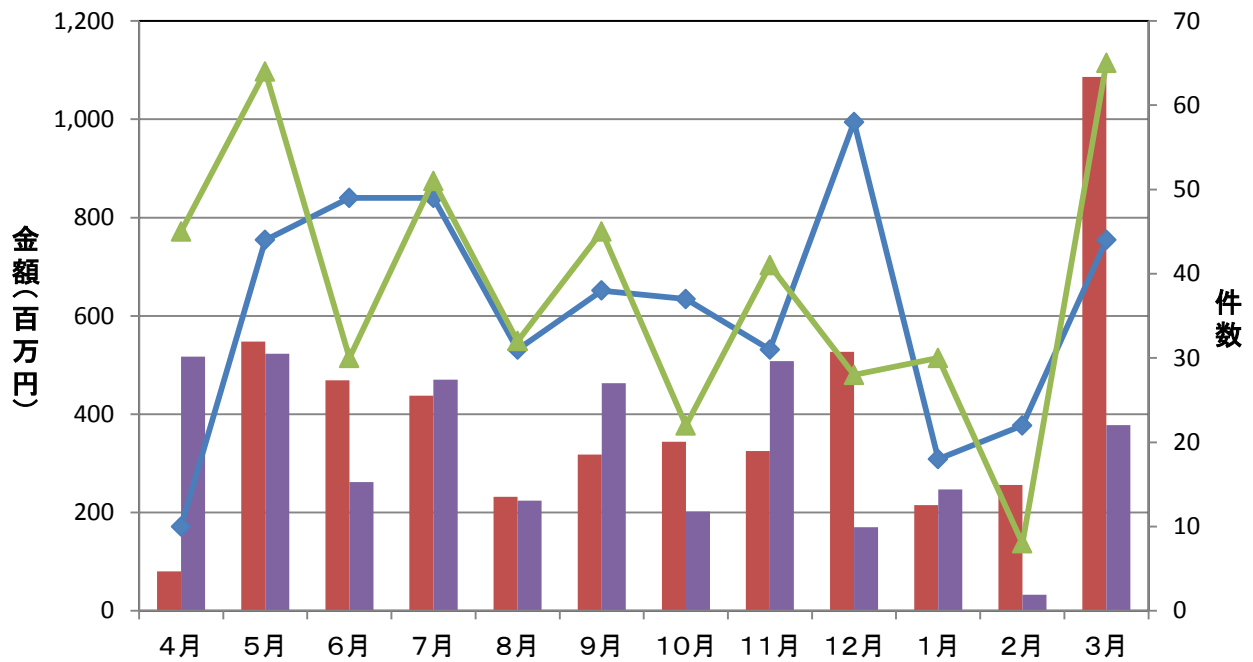

資金使途別保証承諾実績

■ 運転資金 ■ 設備資金 ■ 運転設備資金

(単位: 件、百万円)

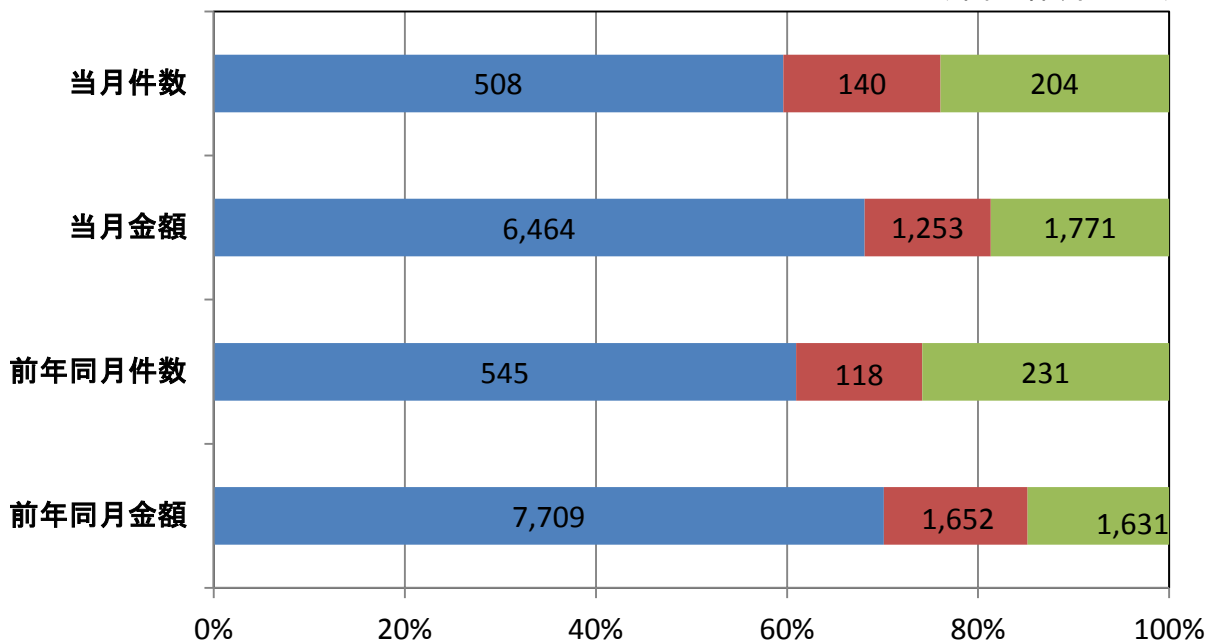

期間別保証承諾実績

■ 件数(当月) ◆ 対前年同月比

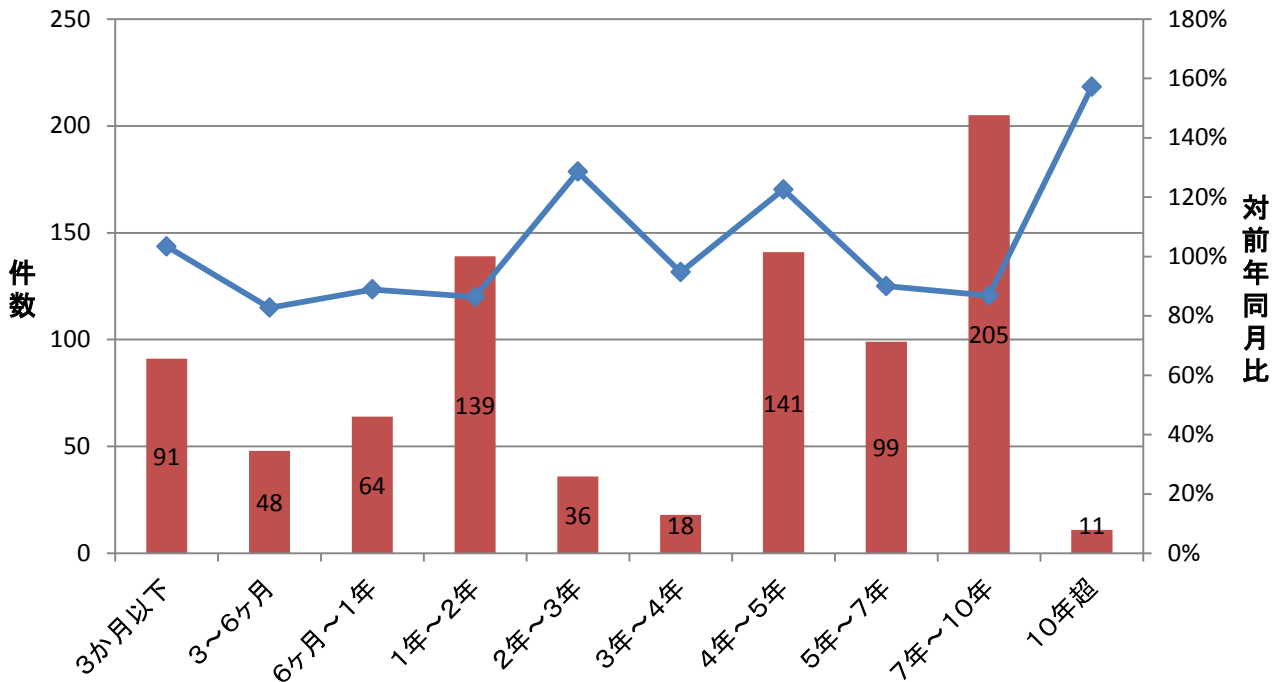

金額別保証承諾実績

■ 件数(当月) ◆ 対前年同月比

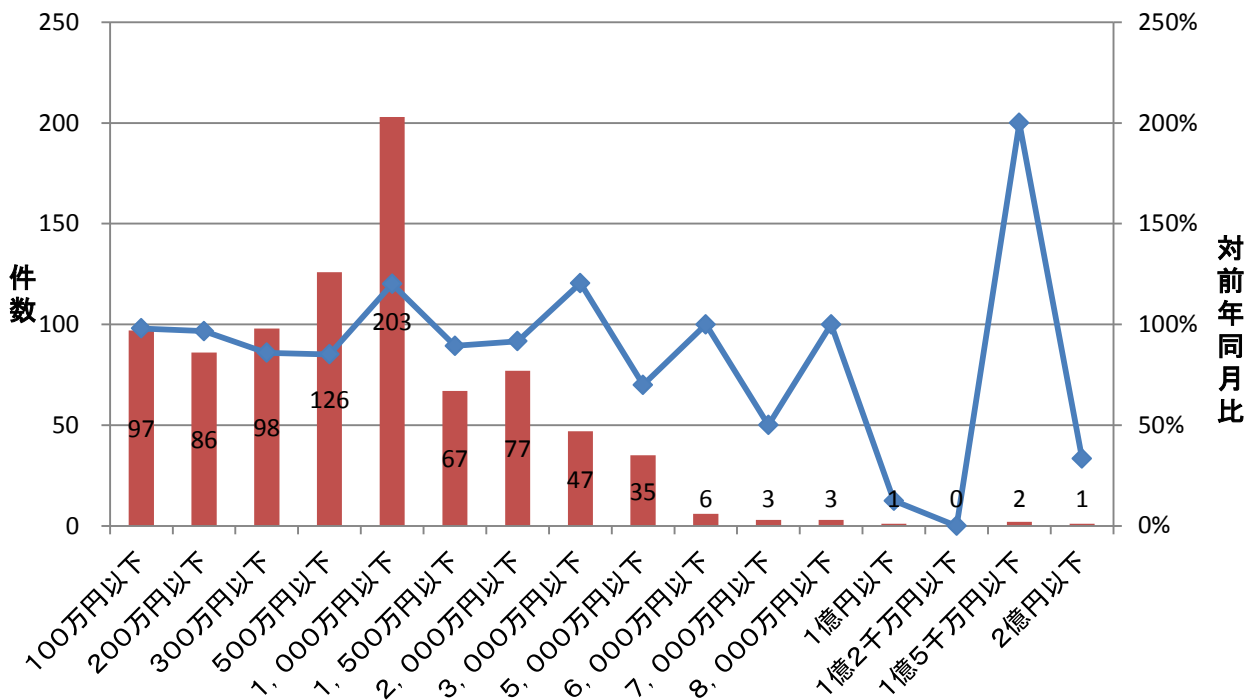

新規・継続別保証承諾実績

■ 新規 ■ 継続

(単位: 件、百万円)

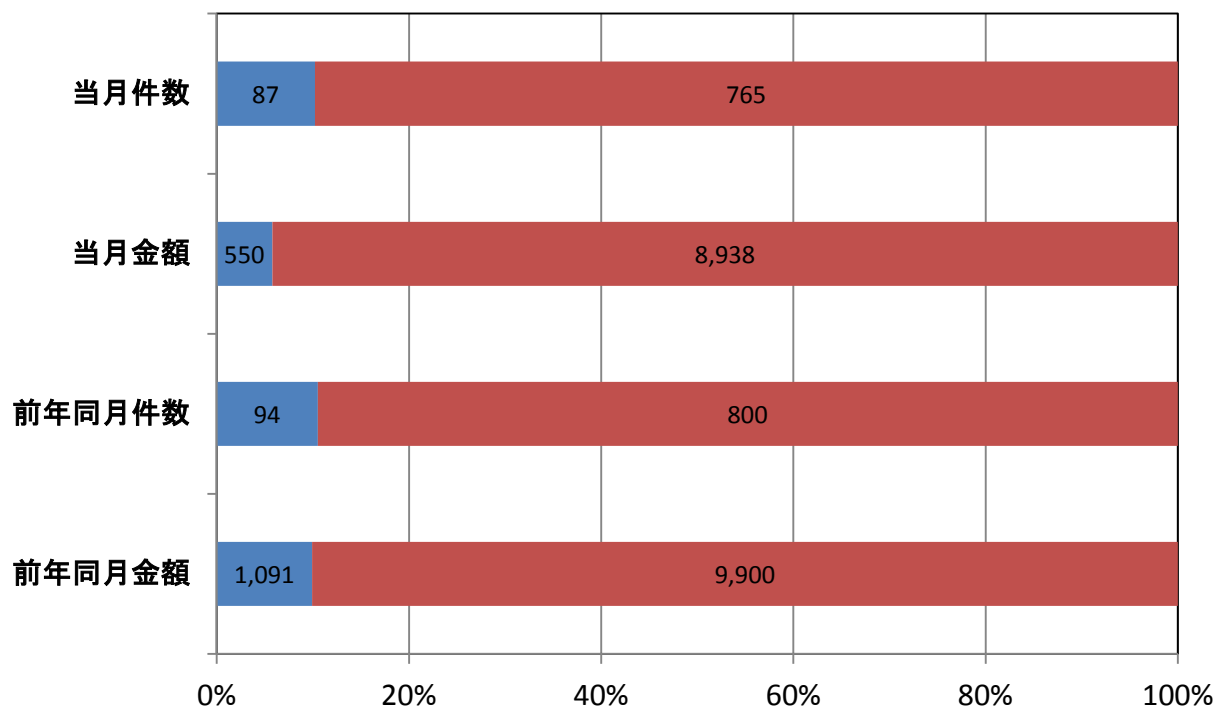

業種別保証承諾実績

■ 金額(当月) ◆ 対前年同月比

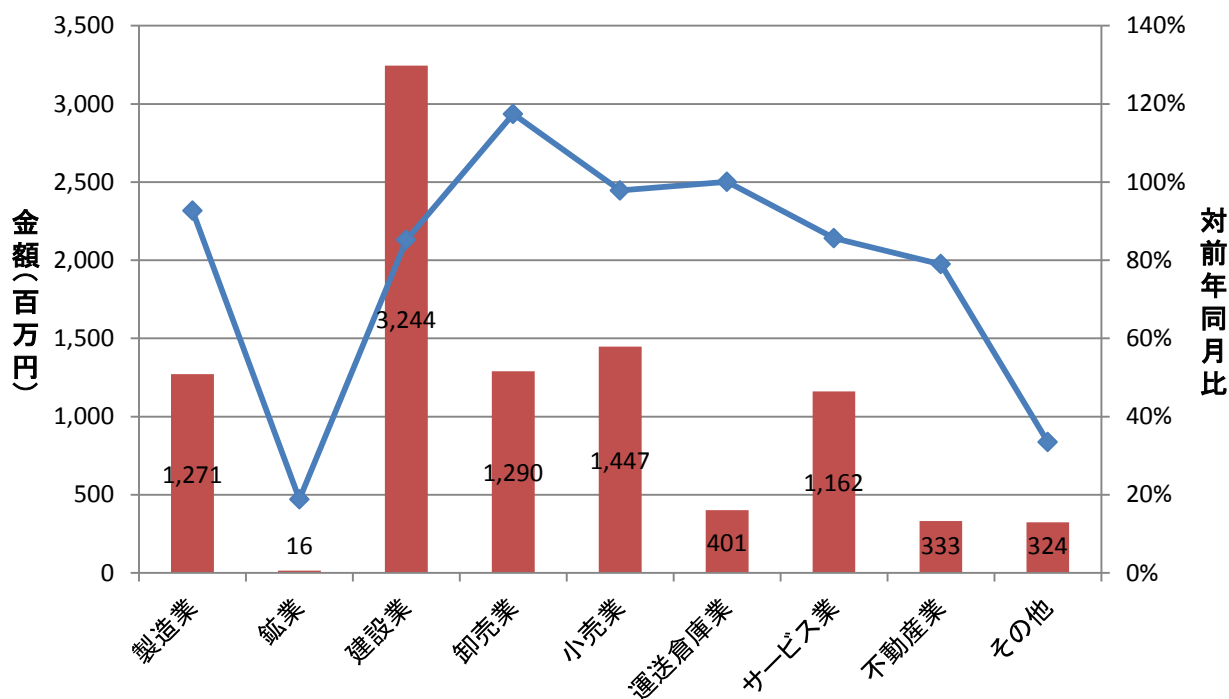

部支所別保証承諾実績

金額(当月) 対前年同月比

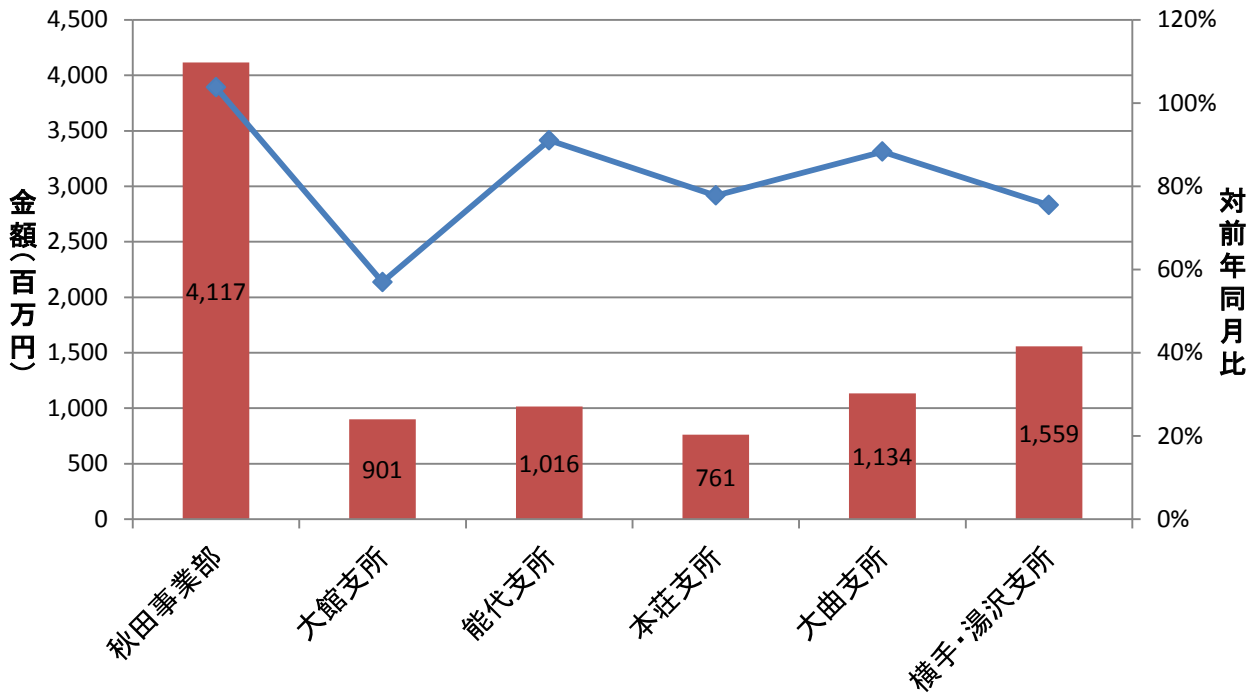

制度別保証金額割合(当月)

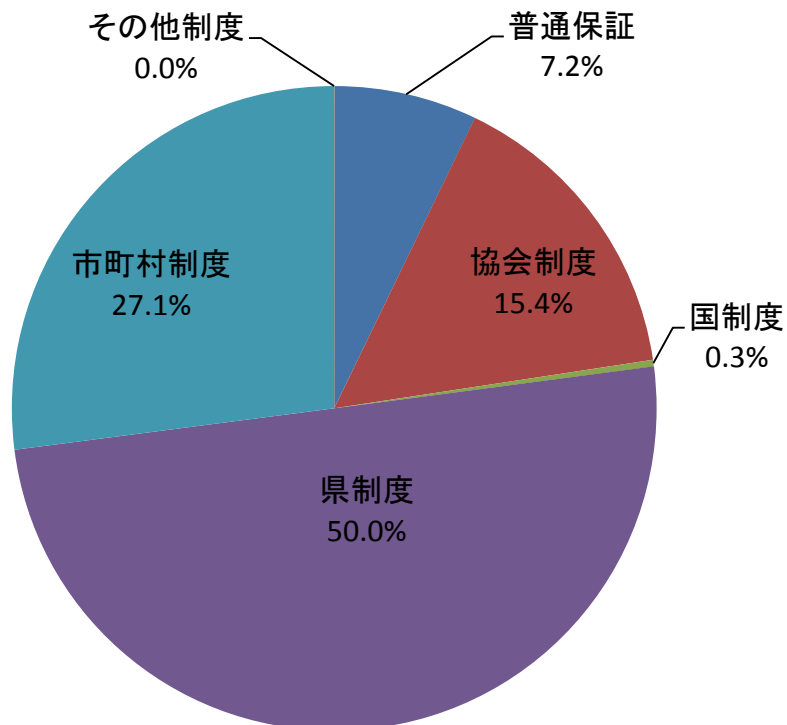

金融機関別保証承諾割合

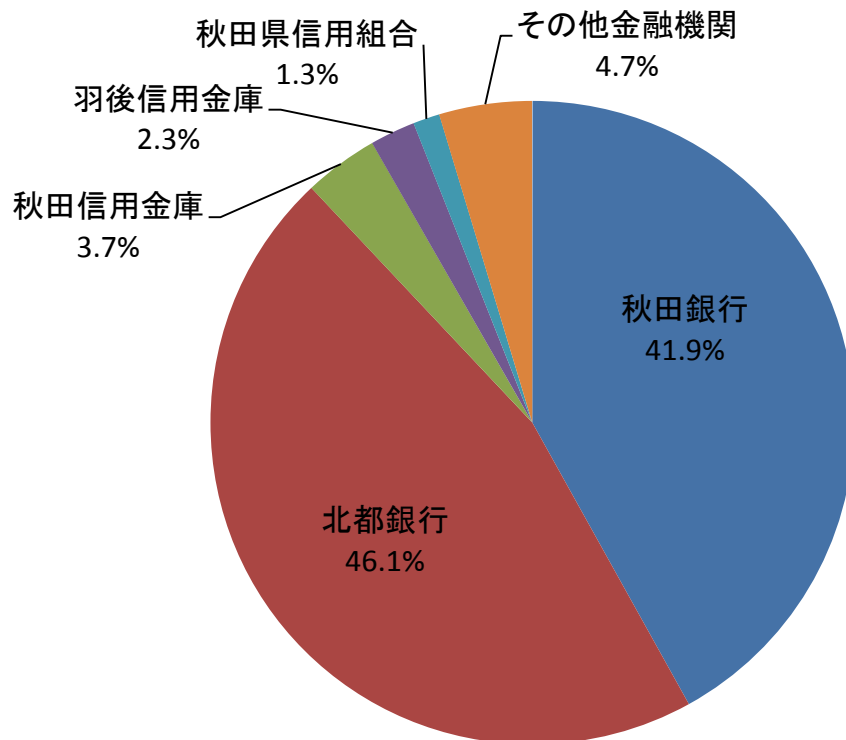

金融機関別一般・セーフティネット保証承諾割合(金額、当月)

■ 一般 ■ セーフティ

