

## 2月事業概況

(単位:千円, %)

項目	件数	金額	対前年比
保証利用企業	14,397	*	100.4
保証申込	522	5,261,764	92.4
保証承諾	528	5,526,544	103.8
保証残高	29,928	258,006,029	94.5
代位弁済	8	33,659	13.2

## 資金使途別保証承諾状況

(単位:千円, %)

	2 月 中				2 5 年 度 累 計			
	件数	金額	前年比	構成比	件数	金額	前年比	構成比
運転資金	331	3,646,184	88.6	66.0	3,894	48,069,171	97.7	70.1
設備資金	82	760,580	229.7	13.8	874	7,774,422	147.4	11.3
運転設備資金	115	1,119,780	127.1	20.3	1,814	12,699,335	90.6	18.5
合 計	528	5,526,544	103.8	100.0	6,582	68,542,928	100.1	100.0

## 期間別保証承諾状況

(単位:千円, %)

	2 月 中				2 5 年 度 累 計			
	件数	金額	前年比	構成比	件数	金額	前年比	構成比
3か月以下	52	689,557	116.8	12.5	456	5,222,507	123.9	7.6
6か月以下	53	474,200	89.5	8.6	667	7,921,165	97.7	11.6
1か年以下	41	515,676	118.1	9.3	668	8,164,372	94.3	11.9
2か年以下	62	434,555	119.0	7.9	1,092	5,479,427	87.5	8.0
3か年以下	21	96,720	245.8	1.8	243	820,644	93.1	1.2
4か年以下	8	22,320	79.7	0.4	120	589,084	119.7	0.9
5か年以下	80	429,940	96.0	7.8	865	4,589,861	104.3	6.7
7か年以下	74	526,400	137.0	9.5	826	6,096,461	106.1	8.9
10か年以下	130	2,092,976	86.2	37.9	1,569	26,583,638	94.9	38.8
10か年超	7	244,200	325.6	4.4	76	3,075,770	178.2	4.5
合 計	528	5,526,544	103.8	100.0	6,582	68,542,928	100.1	100.0

## 金額別保証承諾状況

(単位:千円, %)

	2 月 中				2 5 年 度 累 計			
	件数	金額	前年比	構成比	件数	金額	前年比	構成比
100万円以下	35	29,330	68.8	0.5	747	555,255	81.1	0.8
200万円以下	58	98,958	95.3	1.8	798	1,431,469	84.7	2.1
300万円以下	70	199,504	100.3	3.6	786	2,237,399	76.0	3.3
500万円以下	93	428,836	97.2	7.8	1,142	5,194,259	102.8	7.6
1,000万円以下	120	1,043,800	130.0	18.9	1,367	11,643,637	113.3	17.0
1,500万円以下	48	642,100	142.7	11.6	476	6,471,566	101.2	9.4
2,000万円以下	51	992,916	119.1	18.0	506	9,708,368	101.0	14.2
3,000万円以下	27	749,700	80.0	13.6	383	10,600,205	92.8	15.5
5,000万円以下	20	860,200	82.5	15.6	251	10,729,270	86.9	15.7
6,000万円以下	0	0	*	*	38	2,177,800	95.3	3.2
7,000万円以下	2	138,200	*	2.5	28	1,914,200	148.8	2.8
8,000万円以下	2	153,000	95.6	2.8	31	2,431,500	118.1	3.5
1億円以下	2	190,000	95.0	3.4	20	1,945,000	97.5	2.8
1億2千万円以下	0	0	*	*	1	120,000	109.1	0.2
1億5千万円以下	0	0	*	*	3	403,000	268.7	0.6
2億円以下	0	0	*	*	5	980,000	519.1	1.4
合 計	528	5,526,544	103.8	100.0	6,582	68,542,928	100.1	100.0

## 新規・継続別保証承諾状況

(単位:千円, %)

	2 月 中				2 5 年 度 累 計			
	件数	金額	前年比	構成比	件数	金額	前年比	構成比
新規	35	265,020	145.4	4.8	866	4,821,890	144.4	7.0
継続	493	5,261,524	102.3	95.2	5,716	63,721,038	97.8	93.0
合 計	528	5,526,544	103.8	100.0	6,582	68,542,928	100.1	100.0

金融機関別保証状況

(単位:千円, %)

	保証承諾								2月末保債務残高				代位弁済 (25年度累計)		
	2月中				25年度累計				件数	金額	前年比	構成比	件数	金額	前年比
	件数	金額	前年比	構成比	件数	金額	前年比	構成比							
みずほ銀行	1	19,000	146.2	0.3	9	234,000	63.8	0.3	72	1,543,915	95.6	0.6	0	0	*
三菱東京UFJ銀行	0	0	*	*	6	178,000	126.2	0.3	62	1,231,845	88.2	0.5	4	21,712	115.0
(都市銀行計)	1	19,000	67.9	0.3	15	412,000	81.1	0.6	134	2,775,760	92.1	1.1	4	21,712	115.0
秋田銀行	196	2,229,148	96.8	40.3	2,788	32,943,928	102.6	48.1	12,901	121,289,628	95.0	47.0	131	1,439,139	72.0
北都銀行	212	2,320,656	103.9	42.0	2,217	24,759,343	92.7	36.1	9,978	90,693,727	92.9	35.2	142	1,299,249	130.7
荘内銀行	0	0	*	*	6	29,100	47.9	0.0	54	565,015	88.9	0.2	1	5,175	*
青森銀行	2	26,000	*	0.5	22	137,596	57.0	0.2	112	944,305	90.1	0.4	3	12,180	*
山形銀行	4	37,000	185.0	0.7	22	216,687	105.7	0.3	81	881,340	96.7	0.3	0	0	*
東北銀行	2	25,000	62.5	0.5	27	234,400	46.6	0.3	144	1,251,920	92.1	0.5	2	15,157	256.2
七十七銀行	0	0	*	*	3	23,000	30.0	0.0	30	298,857	85.9	0.1	0	0	*
岩手銀行	0	0	*	*	9	83,710	71.5	0.1	75	678,913	95.9	0.3	0	0	*
みちのく銀行	3	115,000	250.0	2.1	29	322,486	86.0	0.5	219	2,163,129	87.7	0.8	0	0	*
(地方銀行計)	419	4,752,804	102.3	86.0	5,123	58,750,250	97.3	85.7	23,594	218,766,833	94.0	84.8	279	2,770,900	89.8
北日本銀行	6	72,000	111.6	1.3	66	760,397	125.1	1.1	301	2,567,538	96.1	1.0	0	0	*
きらやか銀行	3	73,000	91.8	1.3	46	360,540	84.5	0.5	215	1,666,474	96.8	0.6	0	0	*
(第2地方銀行計)	9	145,000	100.7	2.6	112	1,120,937	108.3	1.6	516	4,234,012	96.4	1.6	0	0	*
秋田信用金庫	42	330,650	254.0	6.0	375	2,948,439	128.5	4.3	1,985	11,668,054	97.3	4.5	37	200,329	66.2
羽後信用金庫	28	110,900	47.8	2.0	606	2,855,349	93.7	4.2	2,413	11,029,956	96.8	4.3	23	165,801	78.3
(信用金庫計)	70	441,550	122.0	8.0	981	5,803,788	108.6	8.5	4,398	22,698,010	97.1	8.8	60	366,129	71.2
秋田県信用組合	28	144,190	162.4	2.6	331	2,145,164	225.6	3.1	1,173	7,608,413	98.4	2.9	53	463,874	414.4
(信用組合計)	28	144,190	162.4	2.6	331	2,145,164	225.6	3.1	1,173	7,608,413	98.4	2.9	53	463,874	414.4
農林中金	0	0	*	*	0	0	*	*	0	0	*	*	0	0	*
(政府系計)	0	0	*	*	0	0	*	*	0	0	*	*	0	0	*
商工組合中央金庫	1	24,000	42.9	0.4	20	310,790	119.8	0.5	113	1,923,002	106.1	0.7	0	0	*
(その他計)	1	24,000	42.9	0.4	20	310,790	119.8	0.5	113	1,923,002	106.1	0.7	0	0	*
合計	528	5,526,544	103.8	100.0	6,582	68,542,928	100.1	100.0	29,928	258,006,029	94.5	100.0	396	3,622,616	96.7

業種別保証状況

(単位:千円, %)

	保証承諾								2月末保証債務残高				代位弁済 (25年度累計)		
	2月中				25年度累計				件数	金額	前年比	構成比	件数	金額	前年比
	件数	金額	前年比	構成比	件数	金額	前年比	構成比							
食料品工業	26	151,530	82.4	2.7	225	2,505,790	112.0	3.7	850	8,024,654	93.7	3.1	31	334,863	358.7
繊維品工業	4	39,870	44.8	0.7	96	837,802	87.3	1.2	436	3,068,250	95.3	1.2	17	192,016	156.9
木材・木製品工業	11	216,900	456.6	3.9	77	1,277,397	74.2	1.9	425	5,475,651	88.9	2.1	2	36,568	66.6
家具建具工業	5	19,000	27.4	0.3	45	303,647	70.1	0.4	245	1,665,886	83.3	0.6	2	4,028	14.0
紙工業	0	0	*	*	6	80,000	166.7	0.1	24	326,608	108.1	0.1	0	0	*
製版・製本業	0	0	*	*	0	0	*	*	5	18,516	9.7	0.0	5	160,731	*
化学工業	0	0	*	*	3	17,900	27.1	0.0	9	147,597	85.2	0.1	0	0	*
石油石炭工業	0	0	*	*	0	0	*	*	8	291,605	92.3	0.1	0	0	*
ゴム・プラスチック工業	0	0	*	*	11	235,000	283.9	0.3	57	668,878	104.4	0.3	0	0	*
ゴム製品工業	0	0	*	*	0	0	*	*	9	64,539	86.9	0.0	0	0	*
皮革工業	1	40,000	160.0	0.7	14	213,200	222.1	0.3	63	531,493	96.7	0.2	0	0	*
窯業	1	5,000	50.0	0.1	21	209,380	84.6	0.3	142	1,749,930	84.4	0.7	7	192,492	257.9
機械工業	14	177,660	159.8	3.2	119	1,424,790	101.4	2.1	582	7,219,965	92.3	2.8	7	63,039	49.9
電気機器工業	6	90,500	128.6	1.6	40	873,974	112.5	1.3	244	4,396,918	90.7	1.7	11	114,745	49.9
車輛工業	0	0	*	*	5	101,500	136.0	0.1	52	784,957	83.0	0.3	0	0	*
船舶工業	0	0	*	*	1	5,000	76.9	0.0	9	27,719	97.5	0.0	0	0	*
金属工業	4	41,654	120.0	0.8	69	927,362	152.0	1.4	331	4,926,764	93.3	1.9	3	69,113	273.7
ソフトウェア業	1	3,000	*	0.1	12	36,700	23.9	0.1	79	685,567	79.9	0.3	0	0	*
情報処理サービス業	0	0	*	*	1	10,000	84.0	0.0	10	86,091	83.4	0.0	1	6,258	*
農林漁業	0	0	*	*	12	127,200	69.8	0.2	92	577,293	94.6	0.2	0	0	*
その他の工業	10	42,840	98.0	0.8	180	1,086,866	171.3	1.6	991	4,662,139	90.5	1.8	9	87,966	347.2
製造業計	83	827,954	117.6	15.0	937	10,273,508	104.5	15.0	4,663	45,401,018	91.0	17.6	95	1,261,819	158.0
鉱業	2	24,500	81.7	0.4	19	268,178	83.5	0.4	112	1,467,239	82.8	0.6	0	0	*
建設業	139	1,503,280	78.1	27.2	1,924	20,423,495	93.6	29.8	7,703	62,838,080	93.8	24.4	69	639,043	62.1
卸売業	46	577,801	100.9	10.5	566	9,258,775	99.9	13.5	2,345	27,897,535	93.1	10.8	45	387,531	98.5
小売業	133	1,107,163	143.2	20.0	1,576	11,509,298	94.2	16.8	7,687	47,374,104	94.7	18.4	124	793,046	97.6
運送倉庫業	14	203,250	113.5	3.7	178	2,822,469	125.8	4.1	962	11,539,306	96.0	4.5	13	124,284	170.7
サービス業	76	784,980	92.8	14.2	964	8,724,703	110.5	12.7	4,706	42,482,440	95.4	16.5	43	304,643	62.8
不動産業	17	195,116	219.2	3.5	265	2,601,502	81.1	3.8	1,135	12,252,183	97.3	4.7	3	39,376	47.2
その他	18	302,500	145.1	5.5	153	2,661,000	157.4	3.9	615	6,754,123	129.0	2.6	4	72,875	102.4
非製造業計	445	4,698,590	101.7	85.0	5,645	58,269,420	99.3	85.0	25,265	212,605,011	95.3	82.4	301	2,360,797	80.1
合計	528	5,526,544	103.8	100.0	6,582	68,542,928	100.1	100.0	29,928	258,006,029	94.5	100.0	396	3,622,616	96.7

市町村別保証状況

(単位:千円, %)

	保証承諾								2月末保証債務残高				代位弁済 (25年度累計)		
	2月中				25年度累計				件数	金額	前年比	構成比	件数	金額	前年比
	件数	金額	前年比	構成比	件数	金額	前年比	構成比							
秋田市	168	1,994,506	130.1	36.1	1,870	22,025,461	120.6	32.1	8,793	80,592,549	96.7	31.2	111	975,806	87.6
能代市	33	337,130	130.5	6.1	455	4,061,998	85.6	5.9	1,937	15,205,762	93.0	5.9	17	89,441	29.9
横手市	72	681,930	106.3	12.3	781	7,222,833	80.9	10.5	2,811	25,380,001	96.5	9.8	25	161,516	50.9
大館市	46	430,346	124.0	7.8	501	4,393,407	84.9	6.4	2,220	18,602,474	92.1	7.2	60	579,494	267.0
北秋田市	11	120,100	104.7	2.2	163	1,328,720	106.3	1.9	796	6,214,257	88.4	2.4	28	288,585	568.0
由利本荘市	37	358,370	155.9	6.5	511	3,857,474	101.9	5.6	2,224	15,789,070	92.0	6.1	20	109,794	184.4
にかほ市	25	133,263	76.4	2.4	264	2,492,020	113.3	3.6	1,082	9,322,939	97.4	3.6	4	22,695	6.8
男鹿市	13	168,600	66.8	3.1	165	2,322,498	120.2	3.4	846	7,537,487	101.2	2.9	11	90,958	46.0
潟上市	11	70,500	195.6	1.3	150	1,517,840	95.3	2.2	753	6,131,587	96.8	2.4	14	68,969	26.0
湯沢市	24	239,654	40.8	4.3	347	3,722,318	77.8	5.4	1,509	13,654,737	94.1	5.3	4	21,725	21.6
大仙市	28	267,925	60.1	4.8	463	5,383,190	94.4	7.9	2,408	21,498,757	90.5	8.3	42	495,047	345.7
仙北市	12	161,500	85.6	2.9	153	1,704,969	106.1	2.5	926	8,163,895	94.7	3.2	3	56,255	75.3
鹿角市	8	59,240	36.1	1.1	182	1,874,108	81.8	2.7	1,172	10,142,560	91.7	3.9	27	239,136	1,077.2
13市計	488	5,023,064	101.0	90.9	6,005	61,906,837	99.4	90.3	27,477	238,236,074	94.6	92.3	366	3,199,420	100.2
小坂町	1	10,000	66.7	0.2	21	272,880	136.2	0.4	118	1,291,311	91.6	0.5	4	18,006	*
鹿角郡計	1	10,000	66.7	0.2	21	272,880	136.2	0.4	118	1,291,311	91.6	0.5	4	18,006	*
上小阿仁村	0	0	*	*	15	72,060	56.1	0.1	61	368,938	76.6	0.1	3	94,535	2,852.7
北秋田郡計	0	0	*	*	15	72,060	56.1	0.1	61	368,938	76.6	0.1	3	94,535	2,852.7
藤里町	2	8,000	*	0.1	16	68,960	70.7	0.1	81	305,974	85.0	0.1	2	9,555	*
三種町	11	128,880	150.9	2.3	119	1,181,350	103.2	1.7	483	3,467,487	95.3	1.3	4	71,313	19.4
八峰町	3	13,600	77.7	0.2	33	278,300	104.2	0.4	199	1,370,102	87.7	0.5	2	61,534	*
山本郡計	16	150,480	146.3	2.7	168	1,528,610	101.3	2.2	763	5,143,563	92.5	2.0	8	142,402	38.8
五城目町	4	22,700	189.2	0.4	56	475,370	56.4	0.7	283	1,686,079	80.2	0.7	1	1,354	*
八郎潟町	1	30,000	200.0	0.5	31	257,811	112.7	0.4	155	906,862	99.6	0.4	3	11,430	124.3
井川町	1	7,700	25.7	0.1	26	317,740	111.1	0.5	86	591,698	108.0	0.2	0	0	*
大潟村	2	50,000	166.7	0.9	25	850,500	120.6	1.2	41	798,725	92.2	0.3	0	0	*
南秋田郡計	8	110,400	126.9	2.0	138	1,901,421	92.2	2.8	565	3,983,364	90.0	1.5	4	12,783	18.3
美郷町	8	96,400	222.7	1.7	109	1,087,950	123.4	1.6	401	3,048,760	99.8	1.2	3	25,101	*
仙北郡計	8	96,400	222.7	1.7	109	1,087,950	123.4	1.6	401	3,048,760	99.8	1.2	3	25,101	*
羽後町	3	12,500	24.3	0.2	80	661,500	88.8	1.0	337	2,190,895	95.5	0.8	4	67,256	1,384.6
東成瀬村	1	9,000	90.0	0.2	17	188,500	90.7	0.3	74	817,408	93.0	0.3	0	0	*
雄勝郡計	4	21,500	35.0	0.4	97	850,000	89.2	1.2	411	3,008,302	94.8	1.2	4	67,256	1,384.6
県外	3	114,700	266.1	2.1	29	923,170	188.0	1.3	132	2,925,719	90.4	1.1	4	63,113	59.6
合計	528	5,526,544	103.8	100.0	6,582	68,542,928	100.1	100.0	29,928	258,006,029	94.5	100.0	396	3,622,616	96.7

事業部・支所別状況

(単位:千円, %)

	保証承諾								2月末保証債務残高				代位弁済 (25年度累計)		
	2月中				25年度累計				件数	金額	前年比	構成比	件数	金額	前年比
	件数	金額	前年比	構成比	件数	金額	前年比	構成比							
秋田事業部	199	2,315,006	120.8	41.9	2,327	27,744,040	116.2	40.5	10,945	97,668,270	96.6	37.9	136	1,061,519	67.1
大館支所	67	687,886	107.3	12.4	889	8,107,155	89.9	11.8	4,389	37,037,908	90.9	14.4	130	1,326,084	452.0
能代支所	49	487,610	135.0	8.8	624	5,807,808	90.6	8.5	2,729	21,171,121	93.5	8.2	25	231,842	31.1
本荘支所	62	491,633	121.6	8.9	773	6,398,994	105.1	9.3	3,319	25,583,343	93.8	9.9	22	129,753	33.0
大曲支所	51	601,325	86.1	10.9	729	8,385,379	101.4	12.2	3,759	33,724,282	92.9	13.1	47	604,455	279.1
横手湯沢支所	100	943,084	72.3	17.1	1,240	12,099,552	81.6	17.7	4,787	42,821,106	95.1	16.6	36	268,963	52.5
合計	528	5,526,544	103.8	100.0	6,582	68,542,928	100.1	100.0	29,928	258,006,029	94.5	100.0	396	3,622,616	96.7

制度別保証状況

(単位:千円, %)

	保証承諾								2月末保証債務残高				代位弁済 (25年度累計)		
	2月中				25年度累計				件数	金額	前年比	構成比	件数	金額	前年比
	件数	金額	前年比	構成比	件数	金額	前年比	構成比							
普通保証	6	124,031	370.2	2.2	72	1,639,314	160.2	2.4	346	6,870,372	112.9	2.7	4	36,469	30.4
長期安定	0	0	*	*	0	0	*	*	8	214,349	97.5	0.1	1	24,352	*
長期資金	0	0	*	*	0	0	*	*	19	813,705	90.1	0.3	0	0	*
当座貸越	13	334,000	204.9	6.0	114	2,523,500	93.1	3.7	214	5,128,500	103.0	2.0	2	51,713	518.8
カードローン	26	122,000	78.7	2.2	379	2,070,000	93.4	3.0	782	4,252,200	100.1	1.6	4	16,572	139.9
カードmini	27	41,700	42.2	0.8	657	856,150	49.7	1.2	1,638	2,583,810	154.9	1.0	4	9,651	*
売掛債権(個別保証)		0				0				0				0	
売掛債権(根保証)		0				0				0				0	
流動資産(根保証)	3	56,000	100.0	1.0	18	405,600	75.1	0.6	23	455,579	79.9	0.2	0	0	*
流動資産(個別保証)	0	0	*	*	2	39,680	248.0	0.1	0	0	*	*	0	0	*
特定社債	0	0	*	*	2	80,000	58.8	0.1	11	742,800	84.1	0.3	0	0	*
その他	19	196,300	122.8	3.6	128	1,188,300	157.6	1.7	535	2,582,414	80.1	1.0	16	82,268	45.2
協会制度計	88	750,000	111.5	13.6	1,300	7,163,230	88.0	10.5	3,230	16,773,358	100.4	6.5	27	184,557	90.5
国経営安定	0	0	*	*	1	30,000	160.4	0.0	59	1,033,582	114.2	0.4	2	3,936	18.6
金融安定化(金融変化対応)	0	0	*	*	0	0	*	*	43	301,876	72.4	0.1	1	12,592	51.5
経営革新関連	0	0	*	*	0	0	*	*	1	1,932	34.9	0.0	0	0	*
安定化(借換)	0	0	*	*	0	0	*	*	23	124,504	48.1	0.0	6	31,942	422.0
国再挑戦	0	0	*	*	0	0	*	*	2	1,277	56.5	0.0	0	0	*
全国緊急	0	0	*	*	0	0	*	*	40	582,850	72.4	0.2	2	14,247	38.1
事業再生円滑化		0				0				0				0	
激甚災害(地震)		0				0				0				0	
震災緊急	0	0	*	*	0	0	*	*	4	103,012	90.4	0.0	0	0	*
経営力強化	1	24,000	*	0.4	1	24,000	*	0.0	1	32,696	*	0.0	0	0	*
その他	0	0	*	*	1	5,000	*	0.0	1	5,000	57.3	0.0	0	0	*
国制度計	1	24,000	*	0.4	3	59,000	315.5	0.1	174	2,186,729	86.9	0.8	11	62,716	69.3
事業円滑化資金(固定型)		0				0				0				0	
事業円滑化資金(変動型)	0	0	*	*	0	0	*	*	67	299,713	55.8	0.1	2	8,430	*
秋田産業総合	0	0	*	*	0	0	*	*	1	7,180	65.9	0.0	0	0	*
新事業革新		0				0				0				0	
新事業総合ベンチャー		0				0				0				0	
新事業総合21	0	0	*	*	0	0	*	*	4	72,188	61.3	0.0	0	0	*
新事業総合転換	0	0	*	*	0	0	*	*	3	91,408	87.3	0.0	0	0	*
公害防止設備資金	0	0	*	*	0	0	*	*	0	0	*	*	0	0	*
振興資金(固定)	39	307,354	100.5	5.6	370	3,884,762	145.0	5.7	722	5,200,375	93.3	2.0	12	101,994	81.1
振興資金(変動)	69	1,059,223	146.4	19.2	617	9,317,611	154.1	13.6	2,473	32,326,738	101.0	12.5	41	327,465	93.7
振興資金(小規模)	1	10,000	100.0	0.2	15	93,600	112.0	0.1	104	277,400	75.1	0.1	0	0	*
振興資金(23年地震)	0	0	*	*	0	0	*	*	4,041	40,061,172	84.0	15.5	64	627,675	157.1
災害復旧	0	0	*	*	6	54,300	100.6	0.1	38	174,339	119.0	0.1	1	1,250	*
マル災(23地震)		0				0				0				0	
県ABL(個別保証)	0	0	*	*	4	76,000	*	0.1	2	43,328	*	0.0	0	0	*
県ABL(根保証)	0	0	*	*	15	168,800	*	0.2	15	168,800	*	0.1	0	0	*
経営安定受注減	12	197,000	289.3	3.6	100	1,649,849	184.9	2.4	551	5,927,601	90.0	2.3	12	152,166	49.0
経営安定原油対策	0	0	*	*	0	0	*	*	56	361,119	61.6	0.1	0	0	*
原油価格対策	0	0	*	*	0	0	*	*	854	7,954,655	71.9	3.1	17	168,405	87.8
県緊急対策	85	1,320,906	58.4	23.9	1,370	25,249,196	72.1	36.8	7,830	91,703,933	92.7	35.5	94	1,260,521	120.9
県取引安定	0	0	*	*	0	0	*	*	4	22,828	85.5	0.0	0	0	*
受注減小口	7	30,500	55.5	0.6	111	557,232	179.2	0.8	485	1,637,299	92.8	0.6	21	60,120	74.7
経営安定連倒	0	0	*	*	0	0	*	*	25	166,079	75.1	0.1	0	0	*
連倒小口	0	0	*	*	0	0	*	*	9	18,884	67.5	0.0	0	0	*
経営安定金融破綻		0				0				0				0	
破綻小口		0				0				0				0	
経営安定再生	0	0	*	*	4	104,420	122.3	0.2	161	2,731,228	88.1	1.1	6	138,533	110.9
経営安定電気	0	0	*	*	1	20,000	*	0.0	1	19,499	*	0.0	0	0	*
県創業支援	5	27,200	66.5	0.5	88	345,390	106.8	0.5	517	1,587,596	91.4	0.6	15	70,030	82.4
新事業事業革新	1	15,000	*	0.3	8	107,960	29.1	0.2	149	2,674,307	77.4	1.0	1	9,368	4.2
新事業ベンチャー	0	0	*	*	0	0	*	*	0	0	*	*	1	22,595	*
新事業総合あきた	0	0	*	*	0	0	*	*	5	78,594	80.1	0.0	0	0	*
新事業フェニックス	0	0	*	*	0	0	*	*	5	334,938	94.4	0.1	0	0	*
事業再生資金		0				0				0				0	
再起支援資金	0	0	*	*	0	0	*	*	1	3,320	82.2	0.0	0	0	*
事業承継資金	0	0	*	*	9	109,200	95.8	0.2	45	398,467	105.2	0.2	0	0	*
県アスベスト	0	0	*	*	0	0	*	*	2	4,581	69.1	0.0	0	0	*
県小口	1	4,300	71.7	0.1	21	72,500	119.3	0.1	96	216,874	94.5	0.1	0	0	*
県アグリ	0	0	*	*	5	76,800	56.9	0.1	64	348,365	86.1	0.1	0	0	*
エネルギー設備	1	100,000	*	1.8	7	913,000	*	1.3	9	1,082,496	*	0.4	0	0	*
エネルギー支援	0	0	*	*	3	273,000	*	0.4	7	553,000	*	0.2	0	0	*
グループ連携	0	0	*	*	1	13,500	*	0.0	1	13,500	*	0.0	0	0	*
その他		0				0				0				0	
県制度計	221	3,071,483	88.4	55.6	2,755	43,087,120	93.2	62.9	18,347	196,561,806	91.2	76.2	287	2,948,552	98.9
市町村制度計	212	1,557,030	135.9	28.2	2,452	16,594,264	126.8	24.2	7,831	35,613,765	110.7	13.8	67	390,322	111.7
商工貯蓄共済	0	0	*	*	0	0	*	*	0	0	*	*	0	0	*
合計	528	5,526,544	103.8	100.0	6,582	68,542,928	100.1	100.0	29,928	258,006,029	94.5	100.0	396	3,622,616	96.7



セーフティネット保証状況

①金融機関別

(単位:千円, %)

	保 証 承 諾						保 証 承 諾 累 計					
	2月保証承諾			内セーフティネット保証分			25年度保証承諾累計			内セーフティネット保証分		
	件数	金額	構成比	件数	金額	構成比	件数	金額	構成比	件数	金額	構成比
みずほ銀行	1	19,000	0.3	0	0	*	9	234,000	0.3	2	55,000	23.5
三菱東京UFJ銀行	0	0	*	0	0	*	6	178,000	0.3	1	20,000	11.2
(都市銀行計)	1	19,000	0.3	0	0	*	15	412,000	0.6	3	75,000	18.2
秋田銀行	196	2,229,148	40.3	44	784,200	35.2	2,788	32,943,928	48.1	717	14,443,375	43.8
北都銀行	212	2,320,656	42.0	39	507,256	21.9	2,217	24,759,343	36.1	639	10,617,815	42.9
荘内銀行	0	0	*	0	0	*	6	29,100	0.0	0	0	*
青森銀行	2	26,000	0.5	0	0	*	22	137,596	0.2	3	10,696	7.8
山形銀行	4	37,000	0.7	0	0	*	22	216,687	0.3	2	66,000	30.5
東北銀行	2	25,000	0.5	1	15,000	60.0	27	234,400	0.3	17	147,700	63.0
七十七銀行	0	0	*	0	0	*	3	23,000	0.0	0	0	*
岩手銀行	0	0	*	0	0	*	9	83,710	0.1	1	15,000	17.9
みちのく銀行	3	115,000	2.1	0	0	*	29	322,486	0.5	3	50,000	15.5
(地方銀行計)	419	4,752,804	86.0	84	1,306,456	27.5	5,123	58,750,250	85.7	1,382	25,350,586	43.1
北日本銀行	6	72,000	1.3	1	5,000	6.9	66	760,397	1.1	19	342,200	45.0
きらやか銀行	3	73,000	1.3	0	0	*	46	360,540	0.5	2	8,500	2.4
(第二地方銀行計)	9	145,000	2.6	1	5,000	3.4	112	1,120,937	1.6	21	350,700	31.3
秋田信用金庫	42	330,650	6.0	8	129,250	39.1	375	2,948,439	4.3	108	1,155,927	39.2
羽後信用金庫	28	110,900	2.0	1	3,000	2.7	606	2,855,349	4.2	50	552,620	19.4
(信用金庫計)	70	441,550	8.0	9	132,250	30.0	981	5,803,788	8.5	158	1,708,547	29.4
秋田県信用組合	28	144,190	2.6	8	30,130	20.9	331	2,145,164	3.1	50	520,330	24.3
(信用組合計)	28	144,190	2.6	8	30,130	20.9	331	2,145,164	3.1	50	520,330	24.3
商工組合中央金庫	1	24,000	0.4	0	0	*	20	310,790	0.5	6	117,000	37.6
(その他計)	1	24,000	0.4	0	0	*	20	310,790	0.5	6	117,000	37.6
合 計	528	5,526,544	100.0	102	1,473,836	26.7	6,582	68,542,928	100.0	1,620	28,122,162	41.0

②市町村別

(単位:千円, %)

	保 証 承 諾						保 証 承 諾 累 計					
	2月保証承諾			内セーフティネット保証分			25年度保証承諾累計			内セーフティネット保証分		
	件数	金額	構成比	件数	金額	構成比	件数	金額	構成比	件数	金額	構成比
秋田市	168	1,994,506	36.1	51	735,396	36.9	1,870	22,025,461	32.1	542	8,832,429	40.1
能代市	33	337,130	6.1	3	40,000	11.9	455	4,061,998	5.9	69	1,254,990	30.9
横手市	72	681,930	12.3	14	221,800	32.5	781	7,222,833	10.5	186	2,820,340	39.0
大館市	46	430,346	7.8	6	39,000	9.1	501	4,393,407	6.4	116	1,826,364	41.6
北秋田市	11	120,100	2.2	4	93,000	77.4	163	1,328,720	1.9	40	554,200	41.7
由利本荘市	37	358,370	6.5	4	22,500	6.3	511	3,857,474	5.6	72	1,392,620	36.1
にかほ市	25	133,263	2.4	1	1,800	1.4	264	2,492,020	3.6	31	717,500	28.8
男鹿市	13	168,600	3.1	1	6,100	3.6	165	2,322,498	3.4	50	878,250	37.8
潟上市	11	70,500	1.3	3	40,000	56.7	150	1,517,840	2.2	49	739,900	48.7
湯沢市	24	239,654	4.3	4	16,500	6.9	347	3,722,318	5.4	140	2,404,580	64.6
大仙市	28	267,925	4.8	1	50,000	18.7	463	5,383,190	7.9	61	1,762,020	32.7
仙北市	12	161,500	2.9	3	75,000	46.4	153	1,704,969	2.5	45	851,284	49.9
鹿角市	8	59,240	1.1	3	34,740	58.6	182	1,874,108	2.7	60	1,026,540	54.8
13市計	488	5,023,064	90.9	98	1,375,836	27.4	6,005	61,906,837	90.3	1,461	25,061,016	40.5
小坂町	1	10,000	0.2	0	0	*	21	272,880	0.4	6	152,800	56.0
鹿角郡計	1	10,000	0.2	0	0	*	21	272,880	0.4	6	152,800	56.0
上小阿仁村	0	0	*	0	0	*	15	72,060	0.1	3	28,000	38.9
北秋田郡計	0	0	*	0	0	*	15	72,060	0.1	3	28,000	38.9
藤里町	2	8,000	0.1	0	0	*	16	68,960	0.1	0	0	*
三種町	11	128,880	2.3	0	0	*	119	1,181,350	1.7	12	235,900	20.0
八峰町	3	13,600	0.2	0	0	*	33	278,300	0.4	4	101,000	36.3
山本郡計	16	150,480	2.7	0	0	*	168	1,528,610	2.2	16	336,900	22.0
五城目町	4	22,700	0.4	1	8,000	35.2	56	475,370	0.7	21	302,370	63.6
八郎潟町	1	30,000	0.5	0	0	*	31	257,811	0.4	14	165,436	64.2
井川町	1	7,700	0.1	0	0	*	26	317,740	0.5	10	65,540	20.6
大潟村	2	50,000	0.9	2	50,000	100.0	25	850,500	1.2	20	700,000	82.3
南秋田郡計	8	110,400	2.0	3	58,000	52.5	138	1,901,421	2.8	65	1,233,346	64.9
美郷町	8	96,400	1.7	0	0	*	109	1,087,950	1.6	17	405,200	37.2
仙北郡計	8	96,400	1.7	0	0	*	109	1,087,950	1.6	17	405,200	37.2
羽後町	3	12,500	0.2	0	0	*	80	661,500	1.0	33	285,900	43.2
東成瀬村	1	9,000	0.2	0	0	*	17	188,500	0.3	4	78,000	41.4
雄勝郡計	4	21,500	0.4	0	0	*	97	850,000	1.2	37	363,900	42.8
県外	3	114,700	2.1	1	40,000	34.9	29	923,170	1.3	15	541,000	58.6
合 計	528	5,526,544	100.0	102	1,473,836	26.7	6,582	68,542,928	100.0	1,620	28,122,162	41.0

## 保証承諾実績

■ 平成24年度承諾金額 ■ 平成25年度承諾金額 ◆ 平成24年度承諾件数 ▲ 平成25年度承諾件数

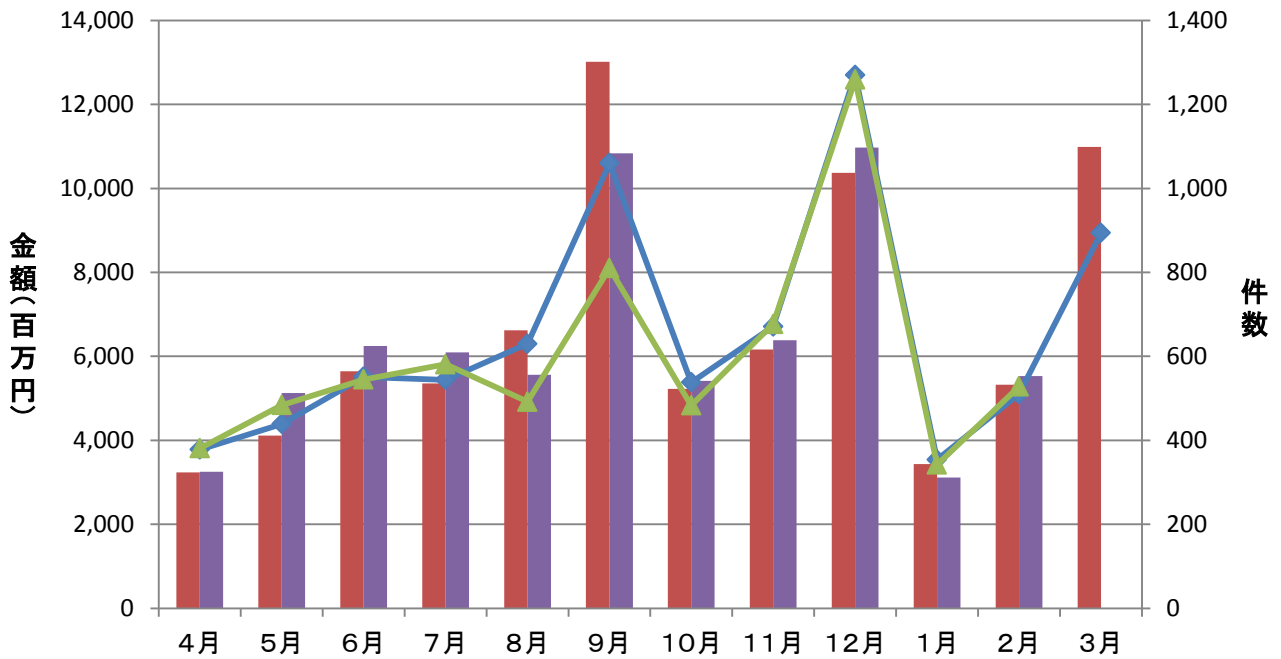

## 保証債務残高実績

■ 平成24年度残高 ■ 平成25年度残高 ◆ 平成24年度残高件数 ▲ 平成25年度残高件数

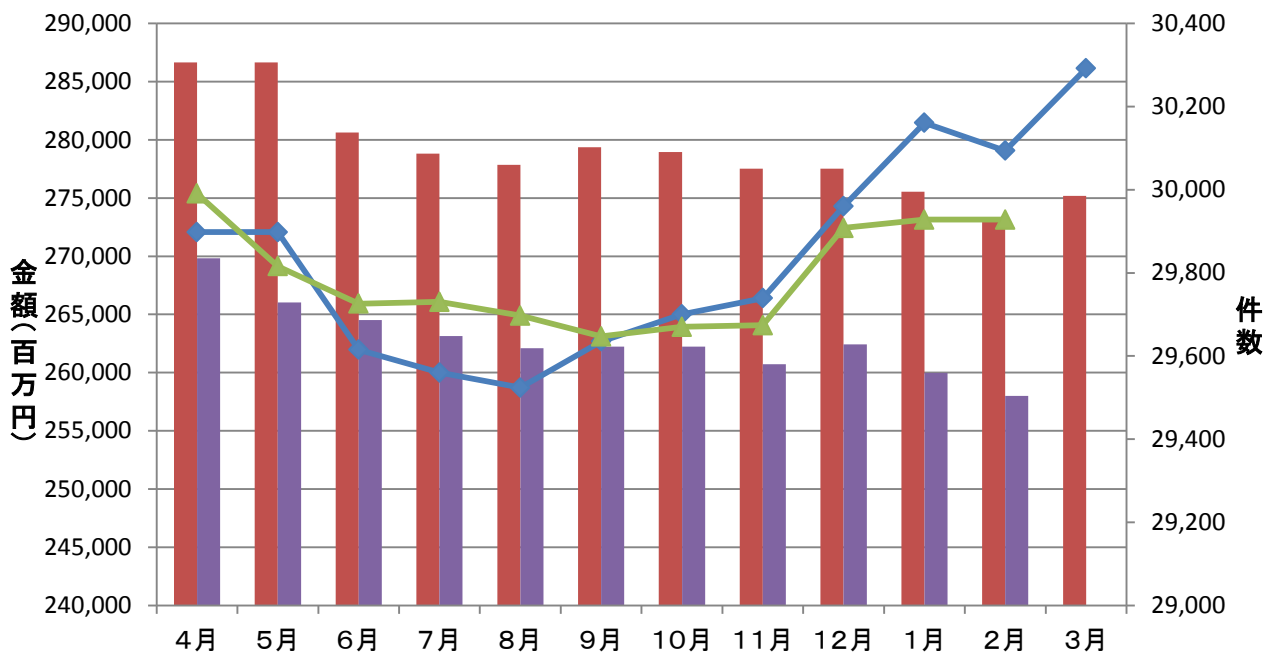

## 代位弁済実績

■ 平成24年度代弁金額 ■ 平成25年度代弁金額 ◆ 平成24年度代弁件数 ▲ 平成25年度代弁件数

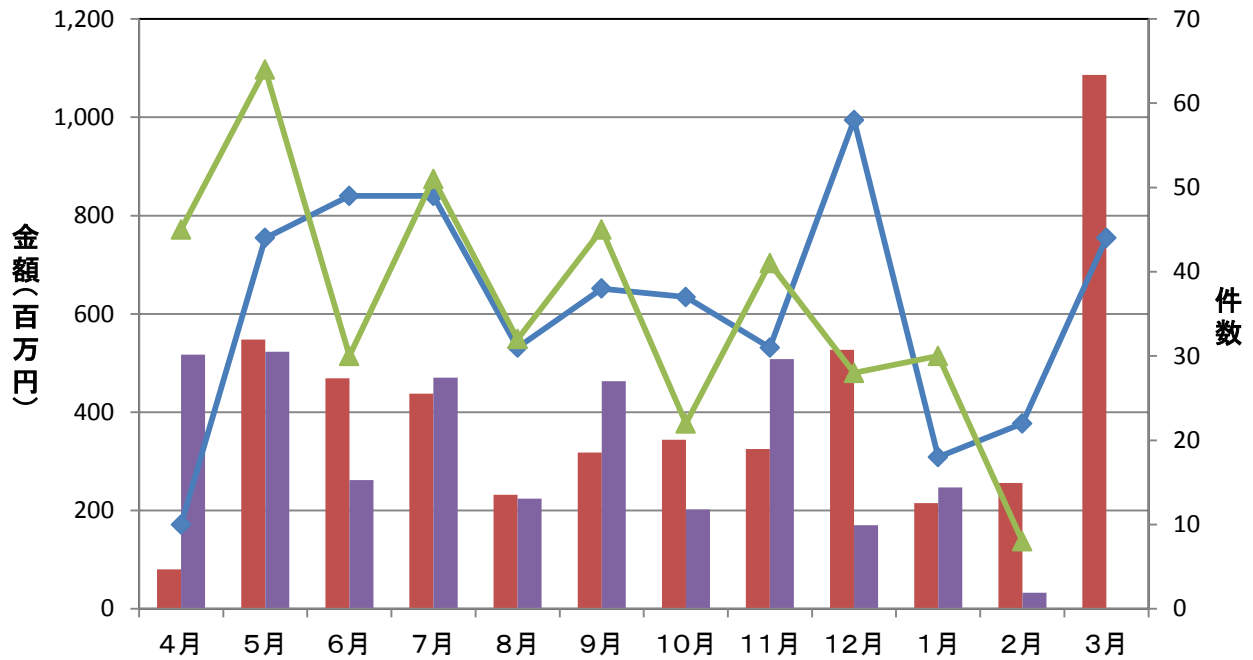

## 資金使途別保証承諾実績

■ 運転資金 ■ 設備資金 ■ 運転設備資金

(単位: 件、百万円)

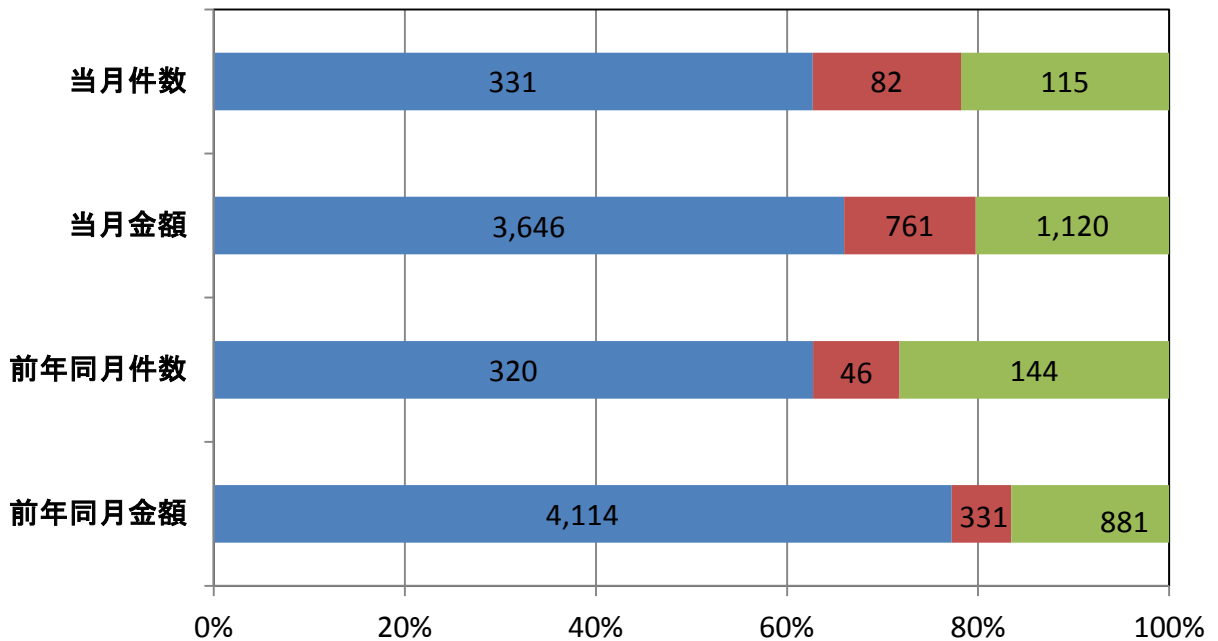



## 期間別保証承諾実績

■ 件数(当月) ◆ 対前年同月比

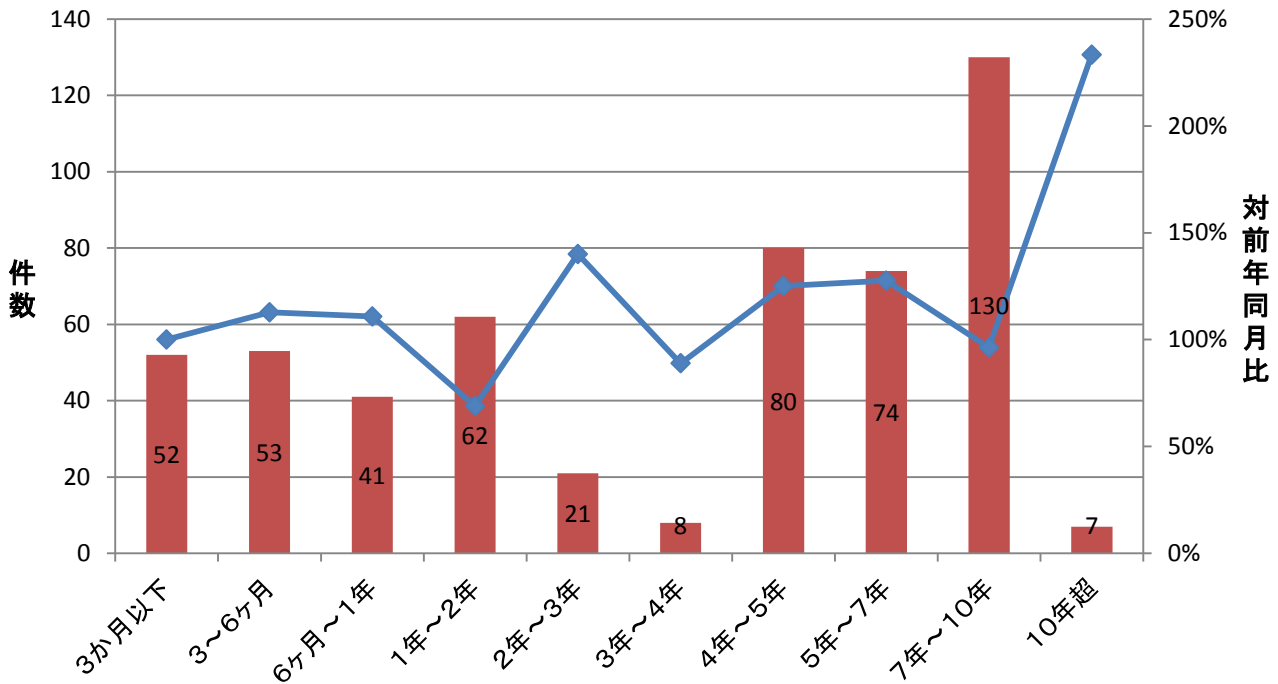

## 金額別保証承諾実績

■ 件数(当月) ◆ 対前年同月比

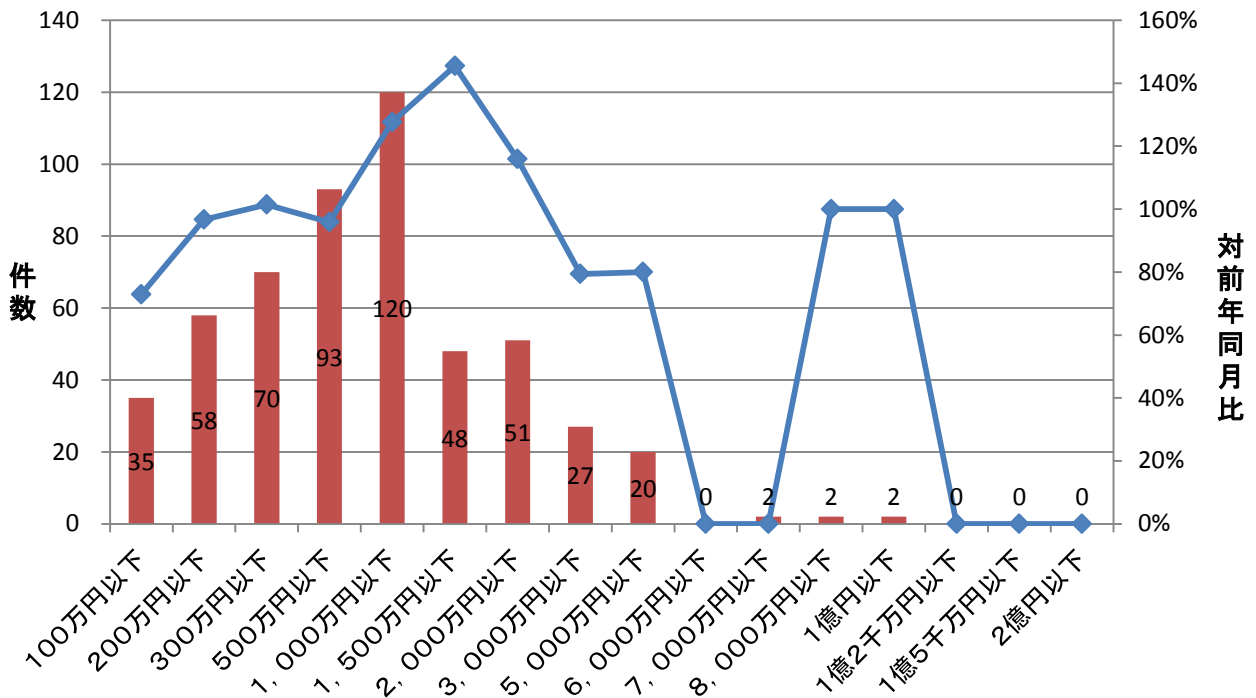

## 新規・継続別保証承諾実績

■ 新規 ■ 継続

(単位: 件、百万円)

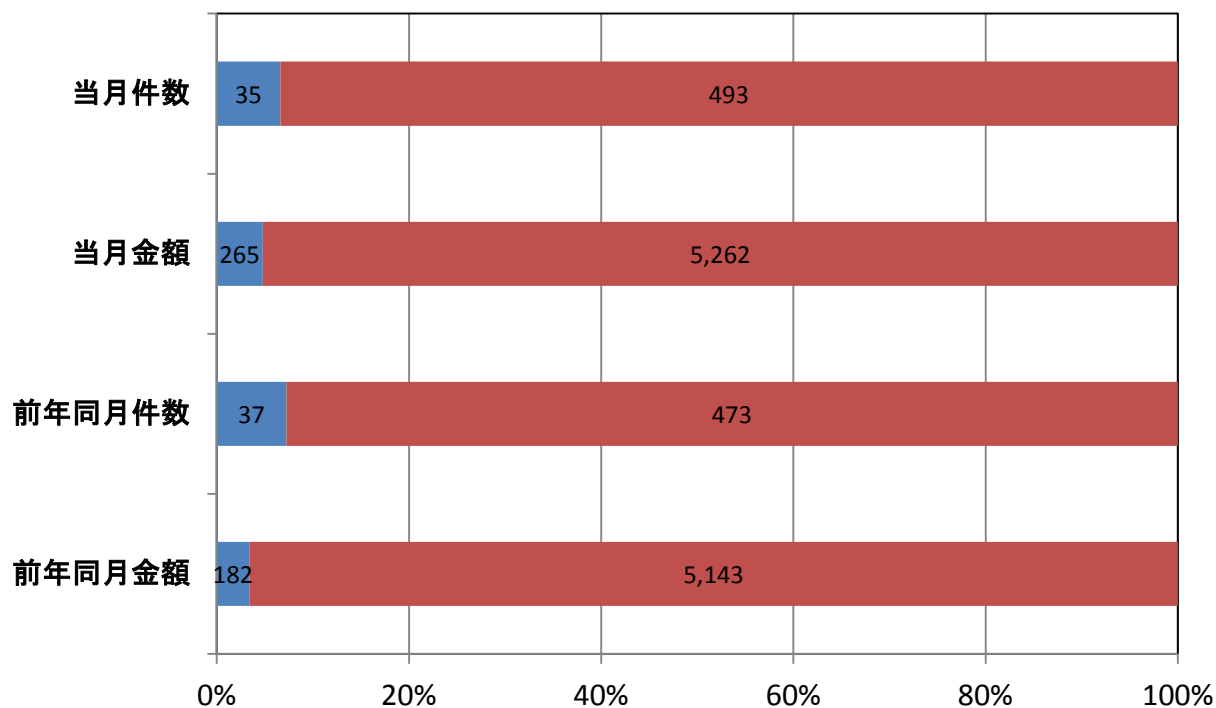

## 業種別保証承諾実績

■ 金額(当月) ◆ 対前年同月比

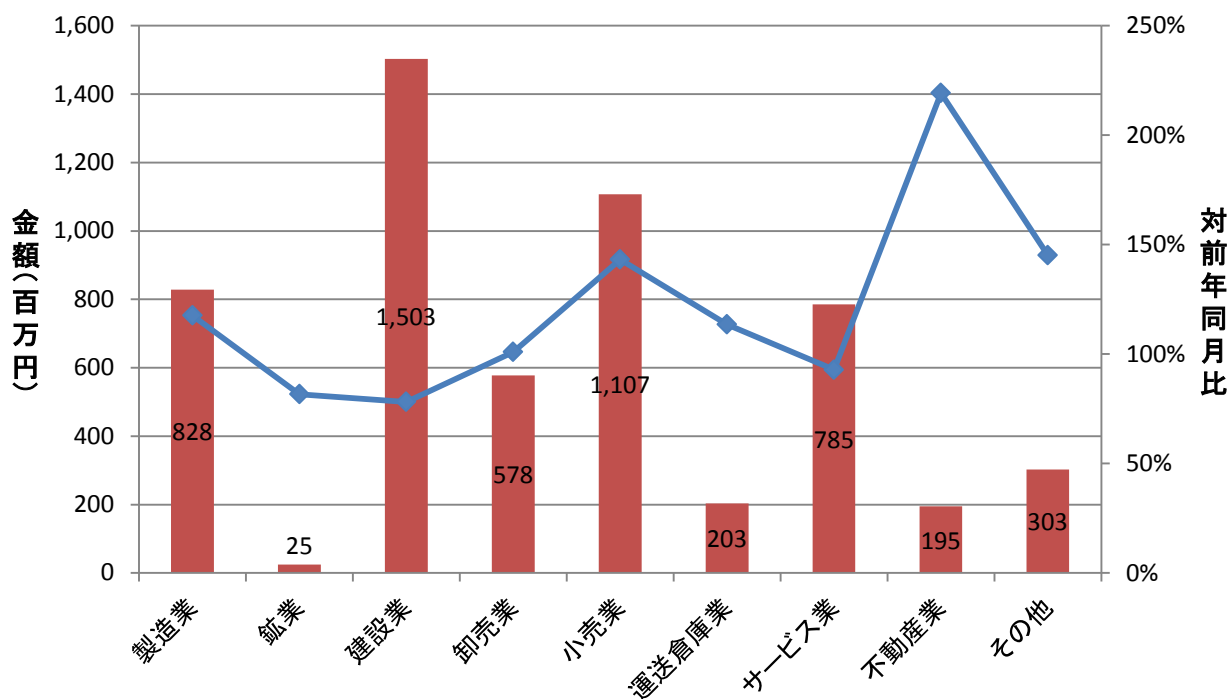

## 部支所別保証承諾実績

金額(当月)    対前年同月比

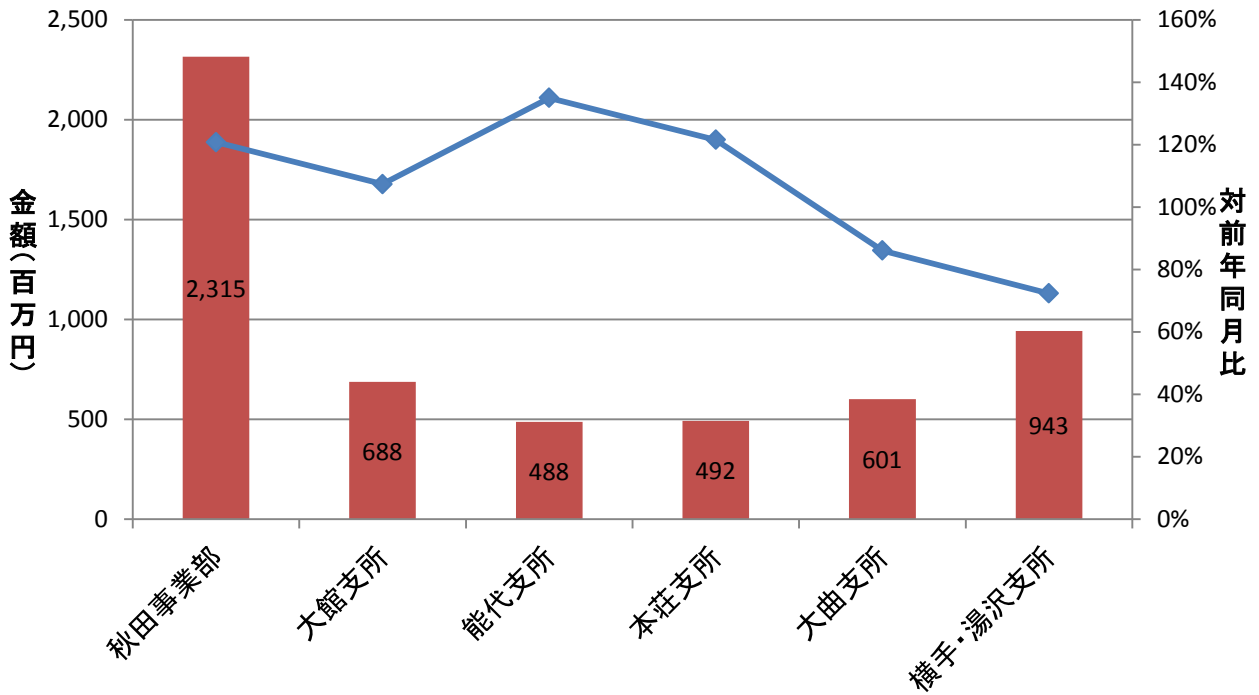

## 制度別保証金額割合(当月)

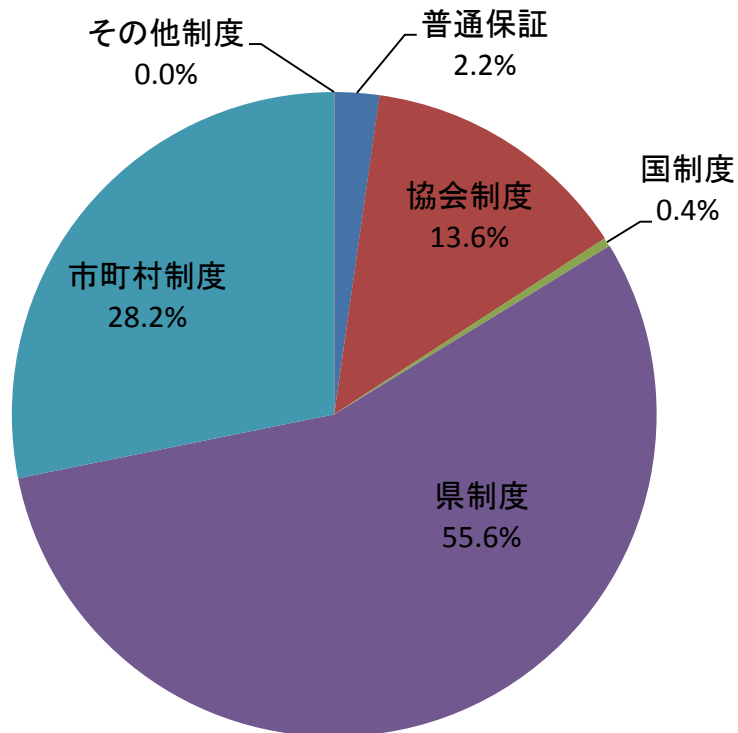

## 金融機関別保証承諾割合

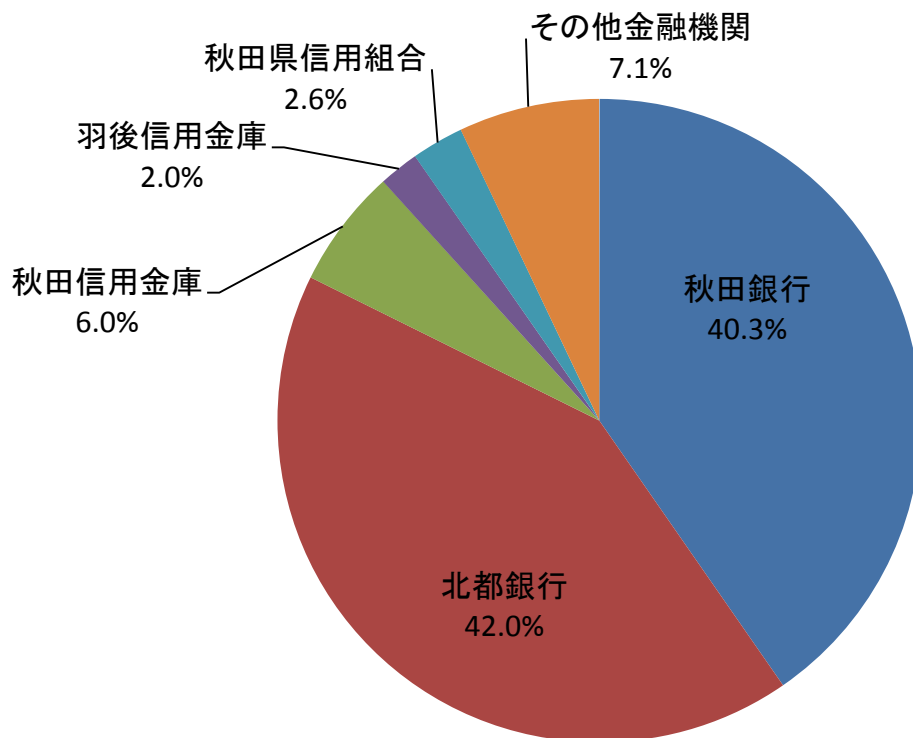

## 金融機関別一般・セーフティネット保証承諾割合(金額、当月)

■ 一般 ■ セーフティ

