

12月事業概況

(単位:千円, %)

項目	件数	金額	対前年比
保証利用企業	14,310	*	101.0
保証申込	1,234	10,769,650	104.2
保証承諾	1,259	10,974,081	105.9
保証残高	29,908	262,436,842	94.6
代位弁済	28	170,113	32.3

資金使途別保証承諾状況

(単位:千円, %)

	12 月 中				2 5 年 度 累 計			
	件数	金額	前年比	構成比	件数	金額	前年比	構成比
運転資金	653	7,735,377	106.1	70.5	3,378	42,305,265	99.3	70.6
設備資金	136	1,201,354	167.3	10.9	732	6,635,052	143.5	11.1
運転設備資金	470	2,037,350	86.4	18.6	1,602	10,960,305	87.5	18.3
合 計	1,259	10,974,081	105.9	100.0	5,712	59,900,621	100.3	100.0

期間別保証承諾状況

(単位:千円, %)

	12 月 中				2 5 年 度 累 計			
	件数	金額	前年比	構成比	件数	金額	前年比	構成比
3か月以下	60	848,390	134.2	7.7	376	4,133,550	121.2	6.9
6か月以下	116	1,249,900	81.7	11.4	578	6,919,821	100.3	11.6
1か年以下	167	1,159,672	91.1	10.6	598	7,489,096	93.2	12.5
2か年以下	322	1,139,440	100.7	10.4	971	4,761,272	85.7	7.9
3か年以下	45	108,670	87.5	1.0	206	689,304	82.5	1.2
4か年以下	25	103,870	234.3	0.9	106	529,164	119.7	0.9
5か年以下	153	868,164	137.9	7.9	729	3,891,431	104.0	6.5
7か年以下	135	910,620	92.9	8.3	712	5,288,861	102.2	8.8
10か年以下	223	4,015,555	102.8	36.6	1,372	23,467,054	97.0	39.2
10か年超	13	569,800	493.8	5.2	64	2,731,070	187.6	4.6
合 計	1,259	10,974,081	105.9	100.0	5,712	59,900,621	100.3	100.0

金額別保証承諾状況

(単位:千円, %)

	12 月 中				2 5 年 度 累 計			
	件数	金額	前年比	構成比	件数	金額	前年比	構成比
100万円以下	294	185,690	98.3	1.7	676	499,425	81.8	0.8
200万円以下	159	293,130	76.8	2.7	690	1,243,787	83.4	2.1
300万円以下	147	421,940	77.5	3.8	669	1,904,944	72.8	3.2
500万円以下	187	856,042	120.8	7.8	994	4,516,835	104.0	7.5
1,000万円以下	208	1,793,931	115.2	16.3	1,171	9,940,537	110.8	16.6
1,500万円以下	66	922,600	91.9	8.4	407	5,550,466	99.0	9.3
2,000万円以下	89	1,709,148	109.2	15.6	434	8,323,452	102.2	13.9
3,000万円以下	52	1,462,600	92.5	13.3	337	9,321,305	94.1	15.6
5,000万円以下	35	1,547,000	93.8	14.1	217	9,272,570	86.6	15.5
6,000万円以下	6	335,000	98.0	3.1	35	2,014,800	97.6	3.4
7,000万円以下	6	414,000	306.7	3.8	26	1,776,000	146.0	3.0
8,000万円以下	5	393,000	168.7	3.6	29	2,278,500	125.3	3.8
1億円以下	3	290,000	100.3	2.6	18	1,755,000	97.8	2.9
1億2千万円以下	0	0	*	*	1	120,000	109.1	0.2
1億5千万円以下	1	150,000	*	1.4	3	403,000	268.7	0.7
2億円以下	1	200,000	105.9	1.8	5	980,000	519.1	1.6
合 計	1,259	10,974,081	105.9	100.0	5,712	59,900,621	100.3	100.0

新規・継続別保証承諾状況

(単位:千円, %)

	12 月 中				2 5 年 度 累 計			
	件数	金額	前年比	構成比	件数	金額	前年比	構成比
新規	369	1,394,300	169.9	12.7	796	4,426,370	144.9	7.4
継続	890	9,579,781	100.4	87.3	4,916	55,474,251	97.9	92.6
合 計	1,259	10,974,081	105.9	100.0	5,712	59,900,621	100.3	100.0

金融機関別保証状況

(単位:千円, %)

	保証承諾								12月末保債務残高				代位弁済 (25年度累計)		
	12月中				25年度累計				件数	金額	前年比	構成比	件数	金額	前年比
	件数	金額	前年比	構成比	件数	金額	前年比	構成比							
みずほ銀行	0	0	*	*	7	202,000	64.3	0.3	72	1,585,394	98.3	0.6	0	0	*
三菱東京UFJ銀行	1	20,000	100.0	0.2	6	178,000	141.3	0.3	65	1,282,101	90.3	0.5	2	12,500	66.2
(都市銀行計)	1	20,000	87.0	0.2	13	380,000	86.4	0.6	137	2,867,496	94.5	1.1	2	12,500	66.2
秋田銀行	523	4,963,960	91.5	45.2	2,451	29,065,262	102.8	48.5	12,911	123,397,245	95.4	47.0	116	1,339,284	76.7
北都銀行	437	4,196,947	111.3	38.2	1,886	21,431,093	92.7	35.8	10,006	92,890,266	93.2	35.4	127	1,183,721	145.1
荘内銀行	0	0	*	*	4	20,400	33.6	0.0	53	581,206	87.8	0.2	1	5,175	*
青森銀行	6	55,000	820.9	0.5	18	109,496	49.4	0.2	111	944,215	88.1	0.4	3	12,180	*
山形銀行	4	23,000	104.5	0.2	17	174,687	94.4	0.3	80	903,590	96.7	0.3	0	0	*
東北銀行	4	11,700	19.5	0.1	25	209,400	49.1	0.3	148	1,296,917	92.3	0.5	2	15,157	256.2
七十七銀行	0	0	*	*	3	23,000	31.2	0.0	30	309,000	84.1	0.1	0	0	*
岩手銀行	1	40,000	266.7	0.4	9	83,710	72.8	0.1	76	696,237	96.1	0.3	0	0	*
みちのく銀行	5	70,000	77.3	0.6	25	202,486	61.6	0.3	224	2,220,625	90.4	0.8	0	0	*
(地方銀行計)	980	9,360,607	99.7	85.3	4,438	51,319,533	97.2	85.7	23,639	223,239,301	94.3	85.1	249	2,555,517	96.3
北日本銀行	12	93,400	78.5	0.9	58	682,897	128.5	1.1	296	2,561,653	93.3	1.0	0	0	*
きらやか銀行	6	35,060	125.2	0.3	39	272,340	79.6	0.5	214	1,690,534	96.9	0.6	0	0	*
(第二地方銀行計)	18	128,460	87.4	1.2	97	955,237	109.3	1.6	510	4,252,187	94.7	1.6	0	0	*
秋田信用金庫	64	626,030	256.9	5.7	304	2,462,939	122.0	4.1	1,966	11,424,850	93.7	4.4	34	194,220	64.2
羽後信用金庫	149	486,670	111.0	4.4	551	2,604,969	100.2	4.3	2,392	11,179,936	97.2	4.3	22	164,707	86.7
(信用金庫計)	213	1,112,700	163.1	10.1	855	5,067,908	109.7	8.5	4,358	22,604,786	95.4	8.6	56	358,927	72.9
秋田県信用組合	43	262,000	210.0	2.4	291	1,907,154	240.3	3.2	1,155	7,576,493	97.3	2.9	51	414,877	440.2
(信用組合計)	43	262,000	210.0	2.4	291	1,907,154	240.3	3.2	1,155	7,576,493	97.3	2.9	51	414,877	440.2
農林中金	0	0	*	*	0	0	*	*	0	0	*	*	0	0	*
(政府系計)	0	0	*	*	0	0	*	*	0	0	*	*	0	0	*
商工組合中央金庫	4	90,314	*	0.8	18	270,790	133.1	0.5	109	1,896,580	102.2	0.7	0	0	*
(その他計)	4	90,314	*	0.8	18	270,790	133.1	0.5	109	1,896,580	102.2	0.7	0	0	*
合計	1,259	10,974,081	105.9	100.0	5,712	59,900,621	100.3	100.0	29,908	262,436,842	94.6	100.0	358	3,341,822	102.1

業種別保証状況

(単位:千円, %)

	保証承諾								12月末保証債務残高				代位弁済 (25年度累計)		
	12月中				25年度累計				件数	金額	前年比	構成比	件数	金額	前年比
	件数	金額	前年比	構成比	件数	金額	前年比	構成比							
食料品工業	29	255,400	80.8	2.3	186	2,208,260	116.6	3.7	862	8,259,801	95.3	3.1	28	323,954	571.8
繊維品工業	21	248,832	186.0	2.3	86	749,632	90.7	1.3	434	3,098,100	96.6	1.2	13	149,222	121.9
木材・木製品工業	6	127,000	26.7	1.2	60	995,497	62.0	1.7	432	5,556,855	90.2	2.1	2	36,568	66.6
家具建具工業	5	16,800	37.6	0.2	35	261,547	75.3	0.4	253	1,752,150	86.7	0.7	2	4,028	14.0
紙工業	1	20,000	100.0	0.2	6	80,000	210.5	0.1	24	331,119	105.9	0.1	0	0	*
製版・製本業	0	0	*	*	0	0	*	*	5	19,118	9.8	0.0	5	160,731	*
化学工業	0	0	*	*	3	17,900	27.1	0.0	10	151,954	129.0	0.1	0	0	*
石油石炭工業	0	0	*	*	0	0	*	*	8	296,164	92.7	0.1	0	0	*
ゴム・プラスチック工業	4	14,000	186.7	0.1	11	235,000	355.6	0.4	56	687,908	105.6	0.3	0	0	*
ゴム製品工業	0	0	*	*	0	0	*	*	9	66,485	87.7	0.0	0	0	*
皮革工業	6	47,800	398.3	0.4	11	115,800	175.5	0.2	65	561,098	100.4	0.2	0	0	*
窯業	4	68,000	197.1	0.6	18	198,880	86.9	0.3	141	1,780,443	82.5	0.7	7	192,492	257.9
機械工業	22	277,700	173.0	2.5	101	1,214,230	102.6	2.0	581	7,243,543	91.5	2.8	7	63,039	49.9
電気機器工業	9	175,257	313.0	1.6	34	783,474	131.0	1.3	242	4,505,355	91.2	1.7	10	112,894	49.1
車輛工業	2	16,000	35.8	0.1	5	101,500	136.0	0.2	52	812,277	83.4	0.3	0	0	*
船舶工業	0	0	*	*	1	5,000	76.9	0.0	9	28,649	97.3	0.0	0	0	*
金属工業	10	171,800	188.8	1.6	64	855,708	150.0	1.4	330	4,981,968	92.7	1.9	3	69,113	273.7
ソフトウェア業	6	18,700	267.1	0.2	11	33,700	21.9	0.1	79	705,162	78.7	0.3	0	0	*
情報処理サービス業	0	0	*	*	1	10,000	84.0	0.0	10	89,205	84.5	0.0	1	6,258	*
農林漁業	1	3,100	13.7	0.0	12	127,200	83.8	0.2	94	593,441	98.5	0.2	0	0	*
その他の工業	34	131,340	133.4	1.2	155	925,726	166.8	1.5	1,001	4,770,525	90.6	1.8	5	48,945	218.5
製造業計	160	1,591,729	100.2	14.5	800	8,919,054	104.6	14.9	4,697	46,291,317	91.6	17.6	83	1,167,244	155.7
鉱業	2	63,000	83.1	0.6	17	243,678	84.3	0.4	113	1,496,367	83.7	0.6	0	0	*
建設業	329	2,926,348	81.4	26.7	1,678	17,887,383	95.0	29.9	7,747	64,670,629	95.1	24.6	57	534,640	58.6
卸売業	87	1,390,900	119.9	12.7	489	8,316,074	102.3	13.9	2,359	28,648,964	93.1	10.9	43	378,319	102.8
小売業	333	1,944,490	114.6	17.7	1,374	9,940,635	91.5	16.6	7,644	47,733,762	93.6	18.2	115	731,672	122.3
運送倉庫業	32	445,514	133.4	4.1	155	2,469,119	125.0	4.1	948	11,613,262	95.5	4.4	13	124,284	170.7
サービス業	221	1,814,210	140.4	16.5	838	7,493,293	110.7	12.5	4,680	42,976,319	95.2	16.4	40	293,412	60.5
不動産業	71	353,690	97.5	3.2	234	2,338,486	80.7	3.9	1,114	12,438,449	97.4	4.7	3	39,376	231.0
その他	24	444,200	168.6	4.0	127	2,292,900	156.6	3.8	606	6,567,772	123.3	2.5	4	72,875	102.4
非製造業計	1,099	9,382,352	106.9	85.5	4,912	50,981,567	99.6	85.1	25,211	216,145,524	95.2	82.4	275	2,174,578	86.1
合計	1,259	10,974,081	105.9	100.0	5,712	59,900,621	100.3	100.0	29,908	262,436,842	94.6	100.0	358	3,341,822	102.1

市町村別保証状況

(単位:千円, %)

	保証承諾								12月末保証債務残高				代位弁済 (25年度累計)		
	12月中				25年度累計				件数	金額	前年比	構成比	件数	金額	前年比
	件数	金額	前年比	構成比	件数	金額	前年比	構成比							
秋田市	339	3,714,678	160.9	33.8	1,597	18,943,527	120.6	31.6	8,776	81,403,112	95.6	31.0	104	947,631	105.5
能代市	72	499,780	56.3	4.6	394	3,510,074	79.7	5.9	1,946	15,640,483	93.3	6.0	15	79,589	26.6
横手市	134	907,750	76.0	8.3	673	6,242,403	80.3	10.4	2,820	26,033,208	98.4	9.9	21	124,906	51.8
大館市	104	886,212	129.5	8.1	431	3,875,051	81.8	6.5	2,202	18,729,232	90.9	7.1	57	572,182	263.6
北秋田市	30	153,600	59.4	1.4	143	1,085,120	107.2	1.8	805	6,456,432	91.7	2.5	19	181,015	356.3
由利本荘市	112	659,760	92.2	6.0	453	3,395,924	100.2	5.7	2,192	15,939,419	91.0	6.1	19	108,700	182.5
にかほ市	46	239,837	86.1	2.2	229	2,299,007	122.7	3.8	1,069	9,427,153	95.6	3.6	4	22,695	9.9
男鹿市	32	251,700	150.0	2.3	139	1,988,098	121.4	3.3	845	7,625,638	100.3	2.9	7	64,931	32.9
潟上市	26	315,500	169.9	2.9	133	1,381,840	91.9	2.3	752	6,189,859	96.7	2.4	14	68,969	26.0
湯沢市	73	637,964	71.7	5.8	299	3,155,964	78.5	5.3	1,512	13,920,188	95.2	5.3	4	21,725	21.6
大仙市	98	873,780	85.0	8.0	414	4,911,865	101.2	8.2	2,423	22,234,861	92.2	8.5	39	458,230	320.0
仙北市	31	347,370	271.8	3.2	132	1,464,069	110.9	2.4	922	8,198,191	94.0	3.1	3	56,255	76.1
鹿角市	36	211,600	45.2	1.9	166	1,736,868	89.1	2.9	1,173	10,245,760	93.0	3.9	27	239,136	1,077.2
13市計	1,133	9,699,531	105.5	88.4	5,203	53,989,810	99.6	90.1	27,437	242,043,535	94.6	92.2	333	2,945,964	105.3
小坂町	10	199,000	126.6	1.8	20	262,880	142.6	0.4	122	1,332,556	93.5	0.5	4	18,006	*
鹿角郡計	10	199,000	126.6	1.8	20	262,880	142.6	0.4	122	1,332,556	93.5	0.5	4	18,006	*
上小阿仁村	4	20,500	25.9	0.2	15	72,060	58.1	0.1	59	374,845	81.9	0.1	3	94,535	2,852.7
北秋田郡計	4	20,500	25.9	0.2	15	72,060	58.1	0.1	59	374,845	81.9	0.1	3	94,535	2,852.7
藤里町	3	8,100	71.9	0.1	14	60,960	64.5	0.1	84	326,112	89.6	0.1	0	0	*
三種町	17	140,100	63.3	1.3	99	957,570	94.3	1.6	495	3,539,443	96.2	1.3	4	71,313	24.3
八峰町	6	49,100	265.4	0.4	28	259,900	139.3	0.4	200	1,397,860	90.4	0.5	2	61,534	*
山本郡計	26	197,300	78.5	1.8	141	1,278,430	98.6	2.1	779	5,263,414	94.2	2.0	6	132,847	45.3
五城目町	14	109,680	39.8	1.0	51	451,670	56.5	0.8	284	1,737,524	80.0	0.7	0	0	*
八郎潟町	7	33,700	182.2	0.3	28	222,111	111.8	0.4	156	896,371	98.9	0.3	3	11,430	124.3
井川町	4	16,000	20.3	0.1	25	310,040	126.0	0.5	89	686,293	129.3	0.3	0	0	*
大湯村	2	20,500	205.0	0.2	22	760,500	121.7	1.3	43	953,508	98.6	0.4	0	0	*
南秋田郡計	27	179,880	46.9	1.6	126	1,744,321	93.3	2.9	572	4,273,696	93.4	1.6	3	11,430	16.4
美郷町	32	285,700	148.3	2.6	94	939,850	121.5	1.6	402	3,191,007	102.7	1.2	1	8,670	*
仙北郡計	32	285,700	148.3	2.6	94	939,850	121.5	1.6	402	3,191,007	102.7	1.2	1	8,670	*
羽後町	17	185,000	360.5	1.7	73	636,800	96.0	1.1	333	2,179,157	93.4	0.8	4	67,256	1,384.6
東成瀬村	1	6,000	*	0.1	15	178,000	90.4	0.3	74	846,703	95.6	0.3	0	0	*
雄勝郡計	18	191,000	372.2	1.7	88	814,800	94.7	1.4	407	3,025,860	94.0	1.2	4	67,256	1,384.6
県外	9	201,170	346.8	1.8	25	798,470	182.3	1.3	130	2,931,929	89.6	1.1	4	63,113	59.6
合計	1,259	10,974,081	105.9	100.0	5,712	59,900,621	100.3	100.0	29,908	262,436,842	94.6	100.0	358	3,341,822	102.1

事業部・支所別状況

(単位:千円, %)

	保証承諾								12月末保証債務残高				代位弁済 (25年度累計)		
	12月中				25年度累計				件数	金額	前年比	構成比	件数	金額	前年比
	件数	金額	前年比	構成比	件数	金額	前年比	構成比							
秋田事業部	422	4,392,758	144.4	40.0	1,999	24,053,606	116.0	40.2	10,931	98,894,283	95.9	37.7	124	1,005,963	73.6
大館支所	187	1,572,912	95.5	14.3	781	7,129,759	88.9	11.9	4,382	37,520,631	91.2	14.3	118	1,211,203	412.9
能代支所	100	757,580	66.5	6.9	536	5,005,704	85.5	8.4	2,755	21,751,726	94.2	8.3	21	212,437	31.6
本荘支所	155	897,097	89.4	8.2	680	5,744,431	107.0	9.6	3,276	25,846,592	92.6	9.8	21	128,659	44.6
大曲支所	164	1,579,020	112.9	14.4	643	7,466,554	106.6	12.5	3,768	34,649,756	94.0	13.2	42	551,207	255.5
横手湯沢支所	231	1,774,714	83.0	16.2	1,073	10,500,567	82.4	17.5	4,796	43,773,853	96.5	16.7	32	232,353	53.2
合計	1,259	10,974,081	105.9	100.0	5,712	59,900,621	100.3	100.0	29,908	262,436,842	94.6	100.0	358	3,341,822	102.1

制度別保証状況

(単位:千円, %)

	保証承諾								12月末保証債務残高				代位弁済 (25年度累計)		
	12月中				25年度累計				件数	金額	前年比	構成比	件数	金額	前年比
	件数	金額	前年比	構成比	件数	金額	前年比	構成比							
普通保証	18	556,014	545.0	5.1	60	1,420,783	145.8	2.4	335	6,850,313	110.2	2.6	4	36,469	67.7
長期安定	0	0	*	*	0	0	*	*	8	217,508	97.1	0.1	1	24,352	*
長期資金	0	0	*	*	0	0	*	*	19	826,597	90.1	0.3	0	0	*
当座貸越	14	343,000	92.7	3.1	96	2,041,500	86.8	3.4	213	5,103,500	101.8	1.9	2	51,713	518.8
カードローン	74	470,000	140.1	4.3	330	1,838,000	93.7	3.1	785	4,243,200	99.9	1.6	4	16,572	139.9
カードmini	293	277,200	59.8	2.5	589	750,450	48.3	1.3	1,470	2,388,250	179.9	0.9	4	9,651	*
売掛債権(個別保証)		0				0				0				0	
売掛債権(根保証)		0				0				0				0	
流動資産(根保証)	1	8,000	4.1	0.1	15	349,600	72.2	0.6	23	463,120	82.4	0.2	0	0	*
流動資産(個別保証)	0	0	*	*	2	39,680	248.0	0.1	0	0	*	*	0	0	*
特定社債	1	40,000	*	0.4	2	80,000	58.8	0.1	10	714,000	79.8	0.3	0	0	*
その他	38	503,300	362.9	4.6	99	880,000	167.0	1.5	570	2,672,021	81.8	1.0	15	77,683	52.8
協会制度計	421	1,641,500	109.1	15.0	1,133	5,979,230	85.0	10.0	3,098	16,628,196	101.0	6.3	26	179,972	106.6
国経営安定	1	30,000	*	0.3	1	30,000	160.4	0.1	56	1,017,455	111.1	0.4	2	3,936	18.6
経営革新関連	0	0	*	*	0	0	*	*	1	1,932	24.3	0.0	0	0	*
安定化(借換)	0	0	*	*	0	0	*	*	24	128,875	47.3	0.0	6	31,942	422.0
国再挑戦	0	0	*	*	0	0	*	*	2	1,442	59.5	0.0	0	0	*
全国緊急	0	0	*	*	0	0	*	*	41	594,004	64.1	0.2	2	14,247	46.7
予約保証		0				0				0				0	
事業再生円滑化		0				0				0				0	
激甚災害(地震)		0				0				0				0	
震災緊急	0	0	*	*	0	0	*	*	4	105,144	91.2	0.0	0	0	*
経営力強化	0	0	*	*	0	0	*	*	1	34,024	*	0.0	0	0	*
その他	0	0	*	*	1	5,000	*	0.0	1	5,000	53.5	0.0	0	0	*
国制度計	1	30,000	*	0.3	2	35,000	187.2	0.1	177	2,223,032	83.1	0.8	11	62,716	75.0
事業円滑化資金(固定型)		0				0				0				0	
事業円滑化資金(変動型)	0	0	*	*	0	0	*	*	70	328,619	57.5	0.1	2	8,430	*
秋田産業総合	0	0	*	*	0	0	*	*	1	7,800	67.7	0.0	0	0	*
新事業革新		0				0				0				0	
新事業総合ベンチャー		0				0				0				0	
新事業総合21	0	0	*	*	0	0	*	*	4	76,602	62.3	0.0	0	0	*
新事業総合転換	0	0	*	*	0	0	*	*	3	93,618	87.6	0.0	0	0	*
公害防止設備資金	0	0	*	*	0	0	*	*	0	0	*	*	0	0	*
振興資金(固定)	59	565,550	193.6	5.2	301	3,148,008	147.3	5.3	726	5,337,207	92.4	2.0	12	101,994	88.2
振興資金(変動)	87	1,191,567	129.4	10.9	513	7,845,694	160.2	13.1	2,467	32,371,089	100.3	12.3	39	322,382	95.3
振興資金(小規模)	2	13,000	173.3	0.1	14	83,600	113.6	0.1	112	294,235	74.4	0.1	0	0	*
振興資金(23年地震)	0	0	*	*	0	0	*	*	4,066	41,288,223	85.1	15.7	56	557,728	164.1
災害復旧	1	4,300	*	0.0	6	54,300	100.6	0.1	38	179,314	119.3	0.1	1	1,250	*
マル災(23地震)		0				0				0				0	
県ABL(個別保証)	0	0	*	*	4	76,000	*	0.1	2	43,328	*	0.0	0	0	*
県ABL(根保証)	3	20,000	*	0.2	13	151,200	*	0.3	11	139,200	*	0.1	0	0	*
経営安定受注減	20	402,200	189.3	3.7	82	1,345,849	168.5	2.2	548	5,915,224	87.0	2.3	11	148,911	63.0
経営安定原油対策	0	0	*	*	0	0	*	*	59	387,996	60.1	0.1	0	0	*
原油価格対策	0	0	*	*	0	0	*	*	872	8,324,879	71.6	3.2	15	156,588	88.9
県緊急対策	164	3,277,030	70.9	29.9	1,235	23,121,740	73.9	38.6	7,932	94,294,827	93.8	35.9	82	1,157,026	127.3
県取引安定	0	0	*	*	0	0	*	*	4	23,610	87.4	0.0	0	0	*
受注減小口	24	116,090	336.5	1.1	94	461,332	210.4	0.8	486	1,635,383	91.0	0.6	19	50,209	62.4
経営安定連倒	0	0	*	*	0	0	*	*	26	175,151	76.3	0.1	0	0	*
連倒小口	0	0	*	*	0	0	*	*	9	19,783	57.7	0.0	0	0	*
経営安定金融破綻		0				0				0				0	
経営安定再生	0	0	*	*	4	104,420	164.6	0.2	163	2,806,636	89.8	1.1	5	123,035	98.5
経営安定電気	1	20,000	*	0.2	1	20,000	*	0.0	1	19,833	*	0.0	0	0	*
県創業支援	14	48,440	78.6	0.4	81	305,090	112.4	0.5	513	1,624,353	92.2	0.6	13	65,288	76.8
新事業事業革新	1	28,000	280.0	0.3	6	77,960	21.0	0.1	151	2,735,202	75.9	1.0	1	9,368	4.2
新事業ベンチャー	0	0	*	*	0	0	*	*	0	0	*	*	1	22,595	*
新事業総合あきた	0	0	*	*	0	0	*	*	5	81,848	42.6	0.0	0	0	*
新事業フェニックス	0	0	*	*	0	0	*	*	5	337,518	94.4	0.1	0	0	*
事業再生資金		0				0				0				0	
再起支援資金	0	0	*	*	0	0	*	*	1	3,440	82.7	0.0	0	0	*
事業承継資金	0	0	*	*	8	86,200	87.1	0.1	44	388,924	95.8	0.1	0	0	*
県アスベスト	0	0	*	*	0	0	*	*	2	4,923	70.6	0.0	0	0	*
県小口	6	25,500	98.8	0.2	18	59,800	111.2	0.1	94	208,314	92.4	0.1	0	0	*
県アグリ	0	0	*	*	5	76,800	75.2	0.1	65	356,748	91.1	0.1	0	0	*
エネルギー設備	1	200,000	*	1.8	6	813,000	*	1.4	8	882,640	*	0.3	0	0	*
エネルギー支援	1	80,000	*	0.7	3	273,000	*	0.5	6	473,000	*	0.2	0	0	*
グループ連携	0	0	*	*	1	13,500	*	0.0	1	13,500	*	0.0	0	0	*
県制度計	384	5,991,677	96.6	54.6	2,395	38,117,493	94.2	63.6	18,495	200,872,966	91.4	76.5	257	2,724,803	101.9
市町村制度計	435	2,754,890	107.7	25.1	2,122	14,348,116	127.5	24.0	7,803	35,862,335	110.8	13.7	60	337,861	114.5
商工貯蓄共済	0	0	*	*	0	0	*	*	0	0	*	*	0	0	*
合計	1,259	10,974,081	105.9	100.0	5,712	59,900,621	100.3	100.0	29,908	262,436,842	94.6	100.0	358	3,341,822	102.1

セーフティネット保証状況

①金融機関別

(単位:千円, %)

	保 証 承 諾						保 証 承 諾 累 計					
	12月保証承諾			内セーフティネット保証分			25年度保証承諾累計			内セーフティネット保証分		
	件数	金額	構成比	件数	金額	構成比	件数	金額	構成比	件数	金額	構成比
みずほ銀行	0	0	*	0	0	*	7	202,000	0.3	2	55,000	27.2
三菱東京UFJ銀行	1	20,000	0.2	1	20,000	100.0	6	178,000	0.3	1	20,000	11.2
(都市銀行計)	1	20,000	0.2	1	20,000	100.0	13	380,000	0.6	3	75,000	19.7
秋田銀行	523	4,963,960	45.2	96	1,944,850	39.2	2,451	29,065,262	48.5	648	13,131,797	45.2
北都銀行	437	4,196,947	38.2	69	1,383,398	33.0	1,886	21,431,093	35.8	577	9,801,959	45.7
荘内銀行	0	0	*	0	0	*	4	20,400	0.0	0	0	*
青森銀行	6	55,000	0.5	0	0	*	18	109,496	0.2	2	9,196	8.4
山形銀行	4	23,000	0.2	0	0	*	17	174,687	0.3	2	66,000	37.8
東北銀行	4	11,700	0.1	3	7,400	63.2	25	209,400	0.3	16	132,700	63.4
七十七銀行	0	0	*	0	0	*	3	23,000	0.0	0	0	*
岩手銀行	1	40,000	0.4	0	0	*	9	83,710	0.1	1	15,000	17.9
みちのく銀行	5	70,000	0.6	0	0	*	25	202,486	0.3	3	50,000	24.7
(地方銀行計)	980	9,360,607	85.3	168	3,335,648	35.6	4,438	51,319,533	85.7	1,249	23,206,652	45.2
北日本銀行	12	93,400	0.9	2	50,000	53.5	58	682,897	1.1	18	337,200	49.4
きらやか銀行	6	35,060	0.3	0	0	*	39	272,340	0.5	1	6,500	2.4
(第二地方銀行計)	18	128,460	1.2	2	50,000	38.9	97	955,237	1.6	19	343,700	36.0
秋田信用金庫	64	626,030	5.7	8	67,980	10.9	304	2,462,939	4.1	95	1,005,927	40.8
羽後信用金庫	149	486,670	4.4	4	15,800	3.2	551	2,604,969	4.3	48	540,620	20.8
(信用金庫計)	213	1,112,700	10.1	12	83,780	7.5	855	5,067,908	8.5	143	1,546,547	30.5
秋田県信用組合	43	262,000	2.4	5	39,000	14.9	291	1,907,154	3.2	41	470,000	24.6
(信用組合計)	43	262,000	2.4	5	39,000	14.9	291	1,907,154	3.2	41	470,000	24.6
商工組合中央金庫	4	90,314	0.8	1	30,000	33.2	18	270,790	0.5	6	117,000	43.2
(その他計)	4	90,314	0.8	1	30,000	33.2	18	270,790	0.5	6	117,000	43.2
合 計	1,259	10,974,081	100.0	189	3,558,428	32.4	5,712	59,900,621	100.0	1,461	25,758,898	43.0

②市町村別

(単位:千円, %)

	保 証 承 諾						保 証 承 諾 累 計					
	12月保証承諾			内セーフティネット保証分			25年度保証承諾累計			内セーフティネット保証分		
	件数	金額	構成比	件数	金額	構成比	件数	金額	構成比	件数	金額	構成比
秋田市	339	3,714,678	33.8	58	1,183,048	31.8	1,597	18,943,527	31.6	471	7,861,705	41.5
能代市	72	499,780	4.6	7	96,000	19.2	394	3,510,074	5.9	61	1,183,490	33.7
横手市	134	907,750	8.3	15	193,050	21.3	673	6,242,403	10.4	166	2,511,540	40.2
大館市	104	886,212	8.1	18	376,850	42.5	431	3,875,051	6.5	109	1,782,364	46.0
北秋田市	30	153,600	1.4	1	20,000	13.0	143	1,085,120	1.8	34	401,000	37.0
由利本荘市	112	659,760	6.0	6	235,000	35.6	453	3,395,924	5.7	67	1,368,120	40.3
にかほ市	46	239,837	2.2	0	0	*	229	2,299,007	3.8	27	682,700	29.7
男鹿市	32	251,700	2.3	5	37,800	15.0	139	1,988,098	3.3	47	810,150	40.8
潟上市	26	315,500	2.9	5	110,500	35.0	133	1,381,840	2.3	44	679,900	49.2
湯沢市	73	637,964	5.8	22	352,000	55.2	299	3,155,964	5.3	126	2,167,680	68.7
大仙市	98	873,780	8.0	8	182,600	20.9	414	4,911,865	8.2	60	1,712,020	34.9
仙北市	31	347,370	3.2	4	80,000	23.0	132	1,464,069	2.4	40	736,284	50.3
鹿角市	36	211,600	1.9	11	84,400	39.9	166	1,736,868	2.9	56	945,800	54.5
13市計	1,133	9,699,531	88.4	160	2,951,248	30.4	5,203	53,989,810	90.1	1,308	22,842,752	42.3
小坂町	10	199,000	1.8	3	118,000	59.3	20	262,880	0.4	6	152,800	58.1
鹿角郡計	10	199,000	1.8	3	118,000	59.3	20	262,880	0.4	6	152,800	58.1
上小阿仁村	4	20,500	0.2	1	5,000	24.4	15	72,060	0.1	3	28,000	38.9
北秋田郡計	4	20,500	0.2	1	5,000	24.4	15	72,060	0.1	3	28,000	38.9
藤里町	3	8,100	0.1	0	0	*	14	60,960	0.1	0	0	*
三種町	17	140,100	1.3	2	40,000	28.6	99	957,570	1.6	12	235,900	24.6
八峰町	6	49,100	0.4	0	0	*	28	259,900	0.4	4	101,000	38.9
山本郡計	26	197,300	1.8	2	40,000	20.3	141	1,278,430	2.1	16	336,900	26.4
五城目町	14	109,680	1.0	3	55,680	50.8	51	451,670	0.8	20	294,370	65.2
八郎潟町	7	33,700	0.3	2	12,500	37.1	28	222,111	0.4	14	165,436	74.5
井川町	4	16,000	0.1	1	3,000	18.8	25	310,040	0.5	10	65,540	21.1
大潟村	2	20,500	0.2	1	20,000	97.6	22	760,500	1.3	17	610,000	80.2
南秋田郡計	27	179,880	1.6	7	91,180	50.7	126	1,744,321	2.9	61	1,135,346	65.1
美郷町	32	285,700	2.6	4	129,000	45.2	94	939,850	1.6	17	405,200	43.1
仙北郡計	32	285,700	2.6	4	129,000	45.2	94	939,850	1.6	17	405,200	43.1
羽後町	17	185,000	1.7	7	88,000	47.6	73	636,800	1.1	32	278,900	43.8
東成瀬村	1	6,000	0.1	0	0	*	15	178,000	0.3	4	78,000	43.8
雄勝郡計	18	191,000	1.7	7	88,000	46.1	88	814,800	1.4	36	356,900	43.8
県外	9	201,170	1.8	5	136,000	67.6	25	798,470	1.3	14	501,000	62.7
合 計	1,259	10,974,081	100.0	189	3,558,428	32.4	5,712	59,900,621	100.0	1,461	25,758,898	43.0

保証承諾実績

■ 平成24年度承諾金額 ■ 平成25年度承諾金額 ◆ 平成24年度承諾件数 ▲ 平成25年度承諾件数

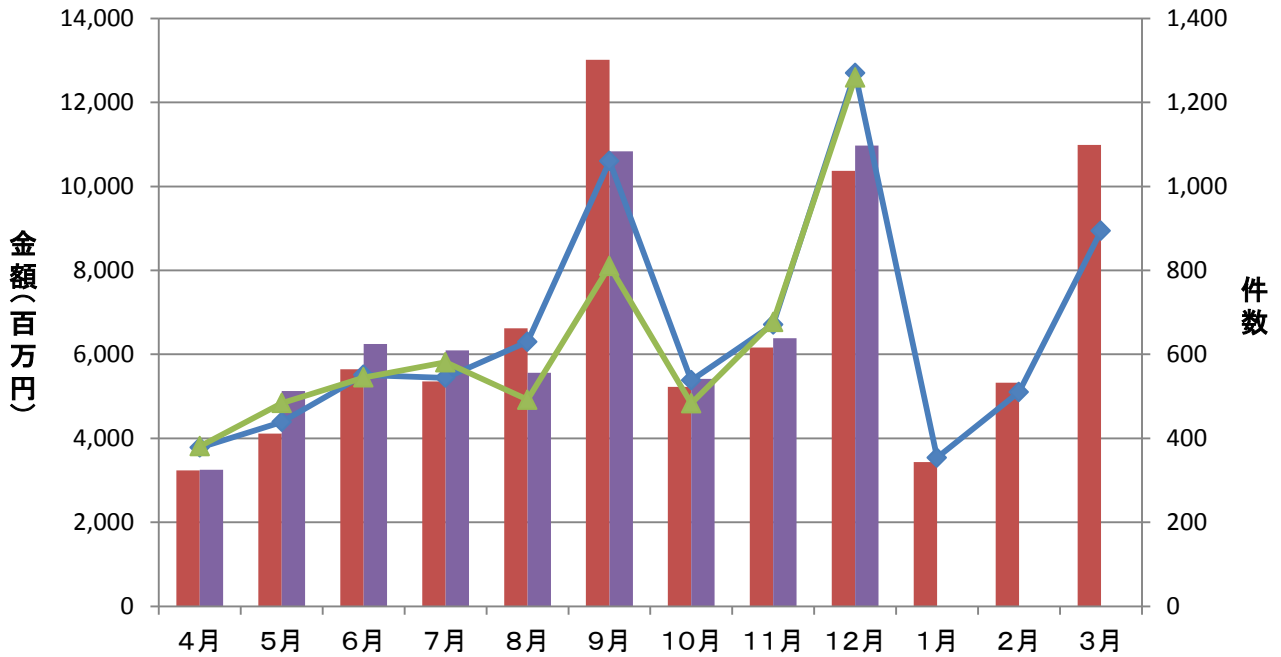

保証債務残高実績

■ 平成24年度残高 ■ 平成25年度残高 ◆ 平成24年度残高件数 ▲ 平成25年度残高件数

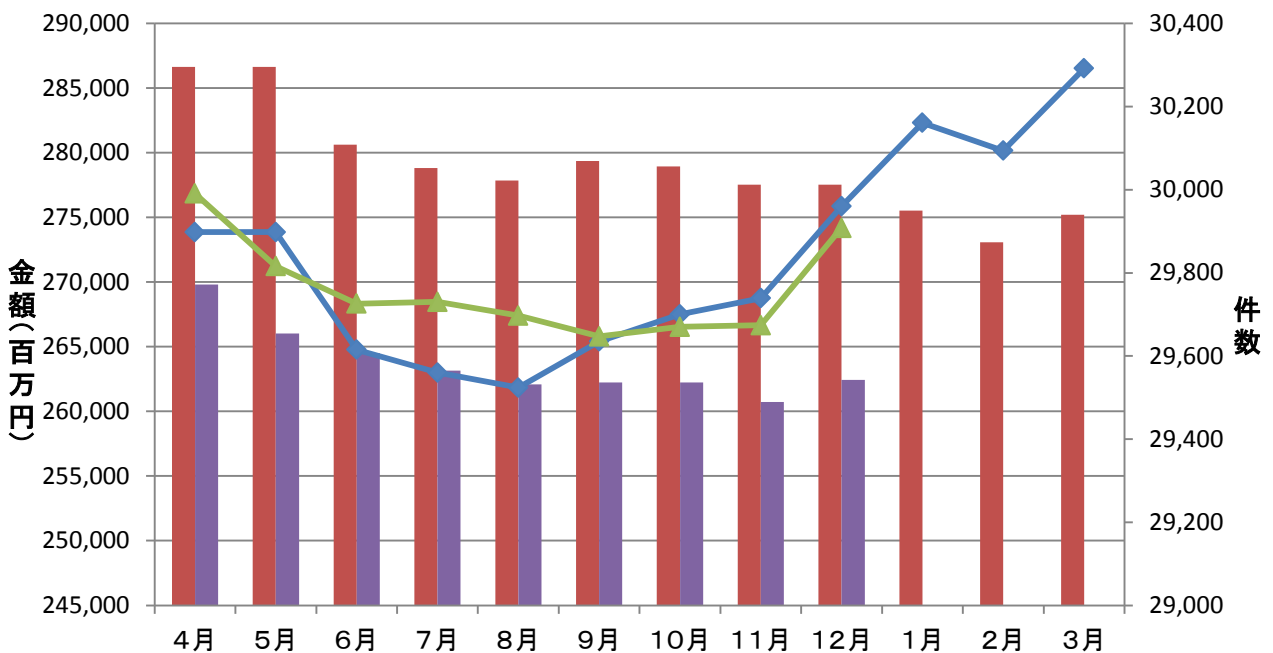

代位弁済実績

■ 平成24年度代弁金額 ■ 平成25年度代弁金額 ◆ 平成24年度代弁件数 ▲ 平成25年度代弁件数

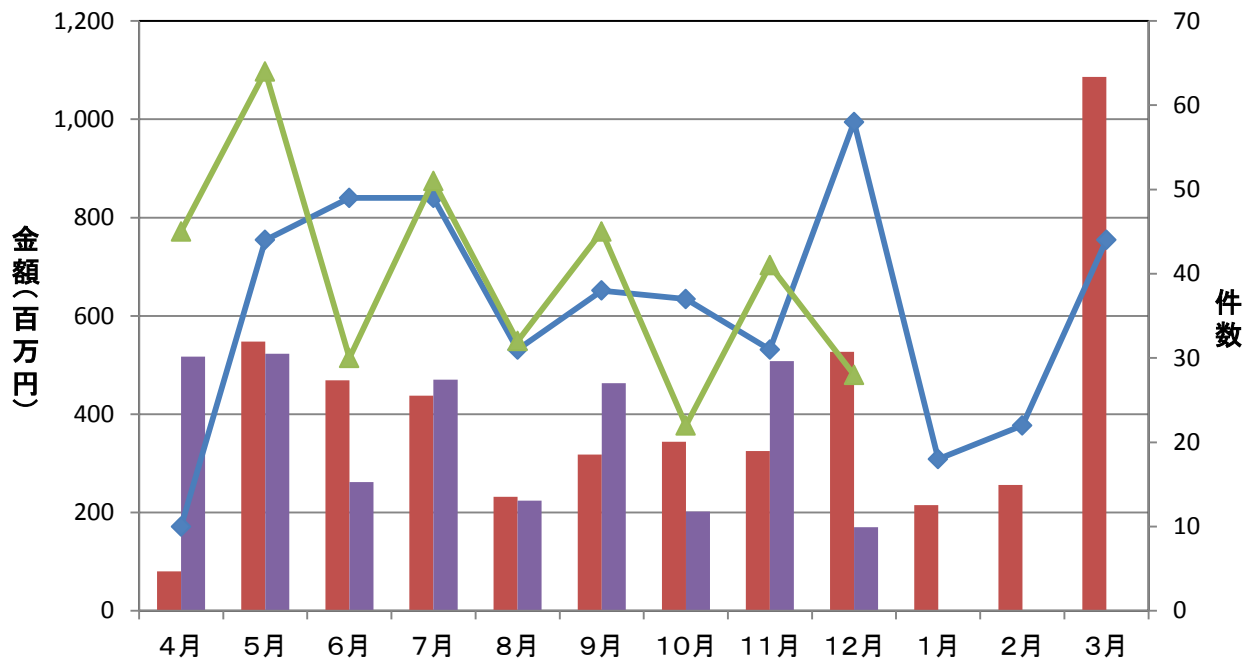

資金使途別保証承諾実績

■ 運転資金 ■ 設備資金 ■ 運転設備資金

(単位: 件、百万円)

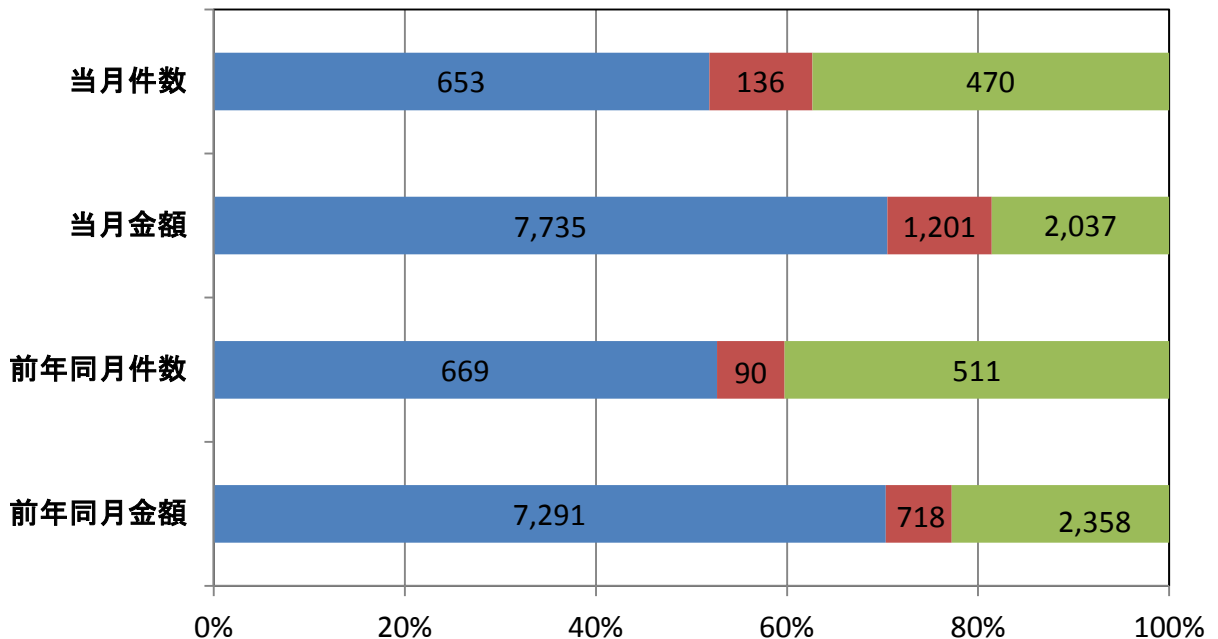

期間別保証承諾実績

■ 件数(当月) ◆ 対前年同月比

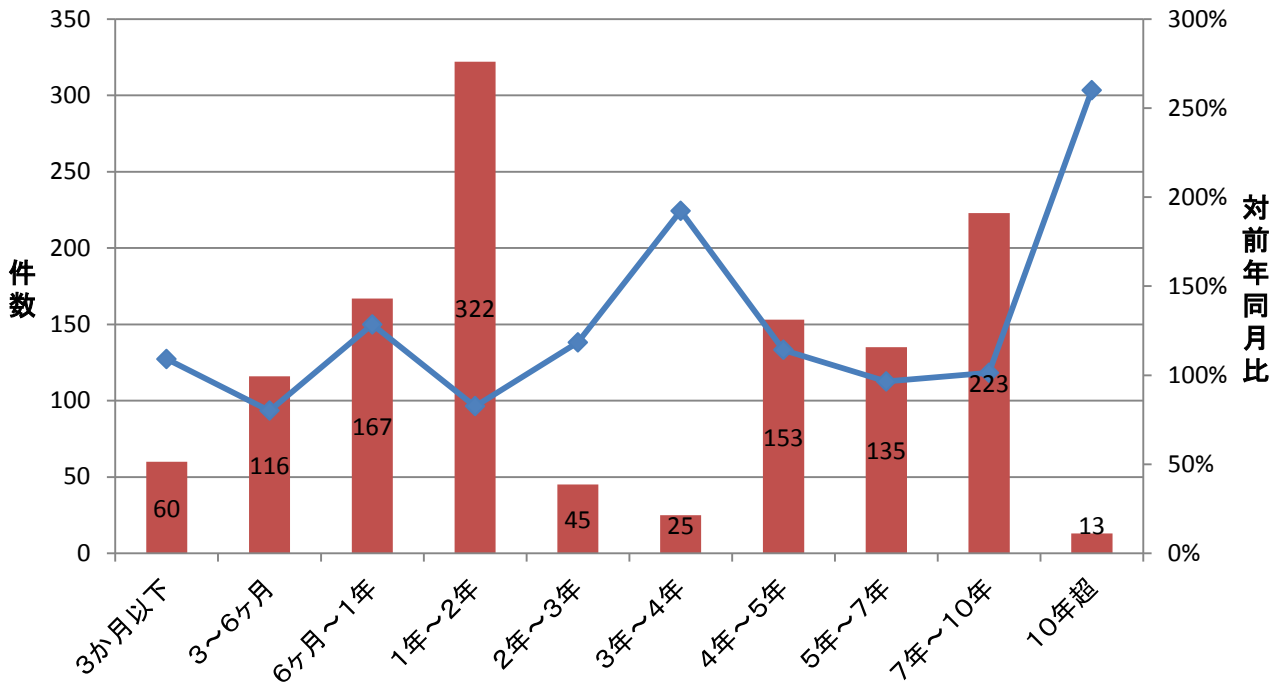

金額別保証承諾実績

■ 件数(当月) ◆ 対前年同月比

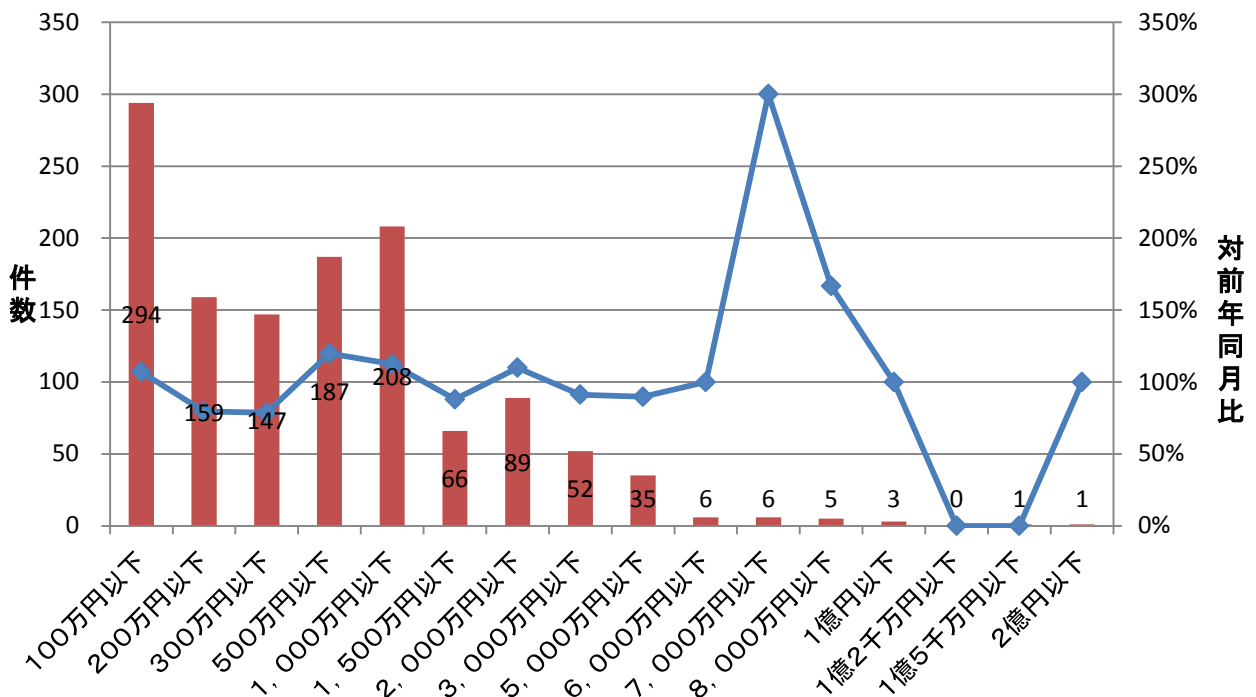

新規・継続別保証承諾実績

■ 新規 ■ 継続

(単位: 件、百万円)

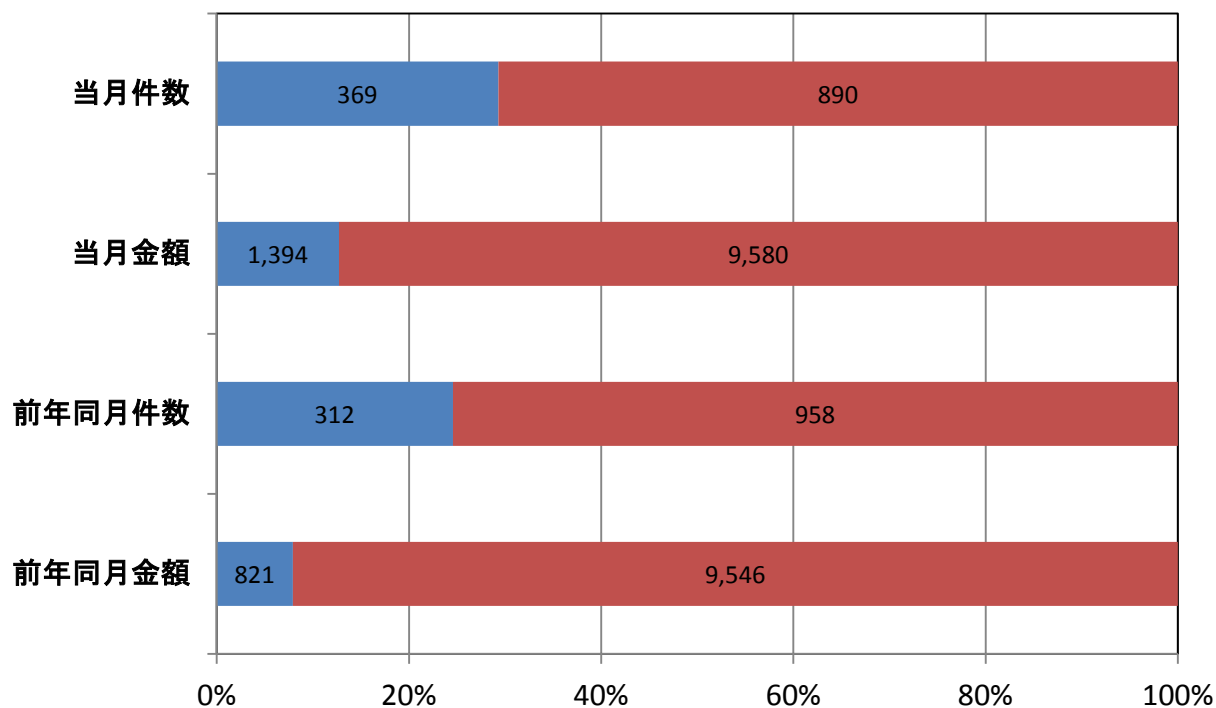

業種別保証承諾実績

■ 金額(当月) ◆ 対前年同月比

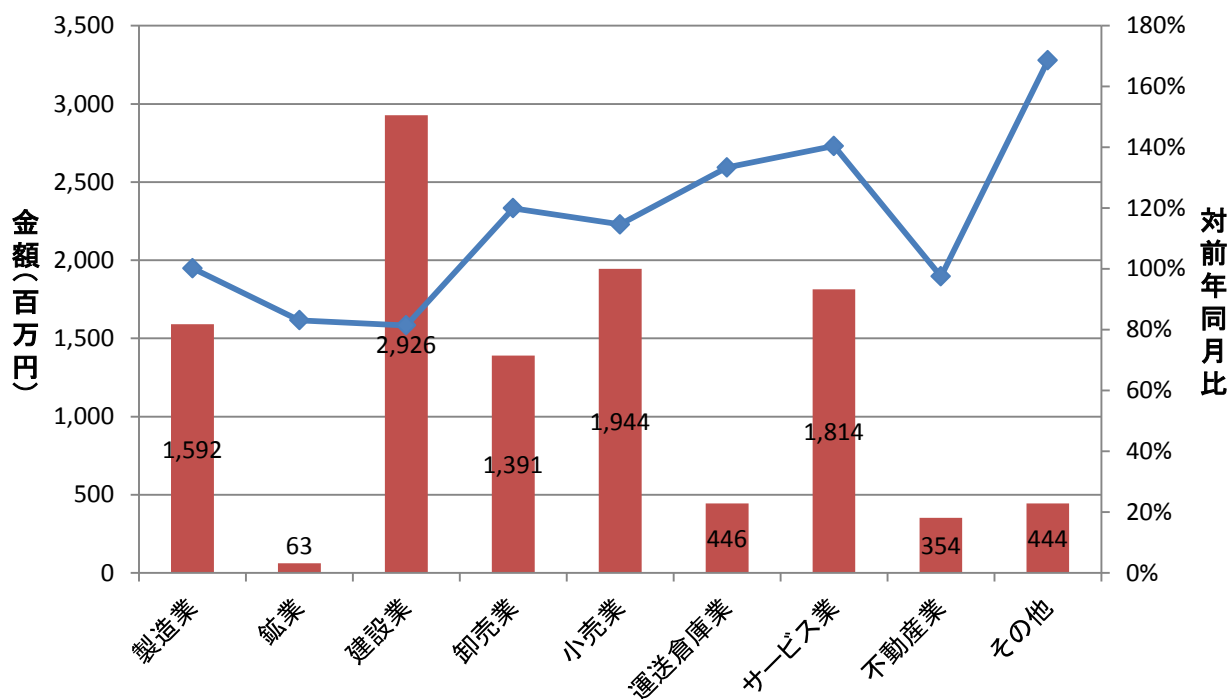

部支所別保証承諾実績

■ 金額(当月) ◆ 対前年同月比

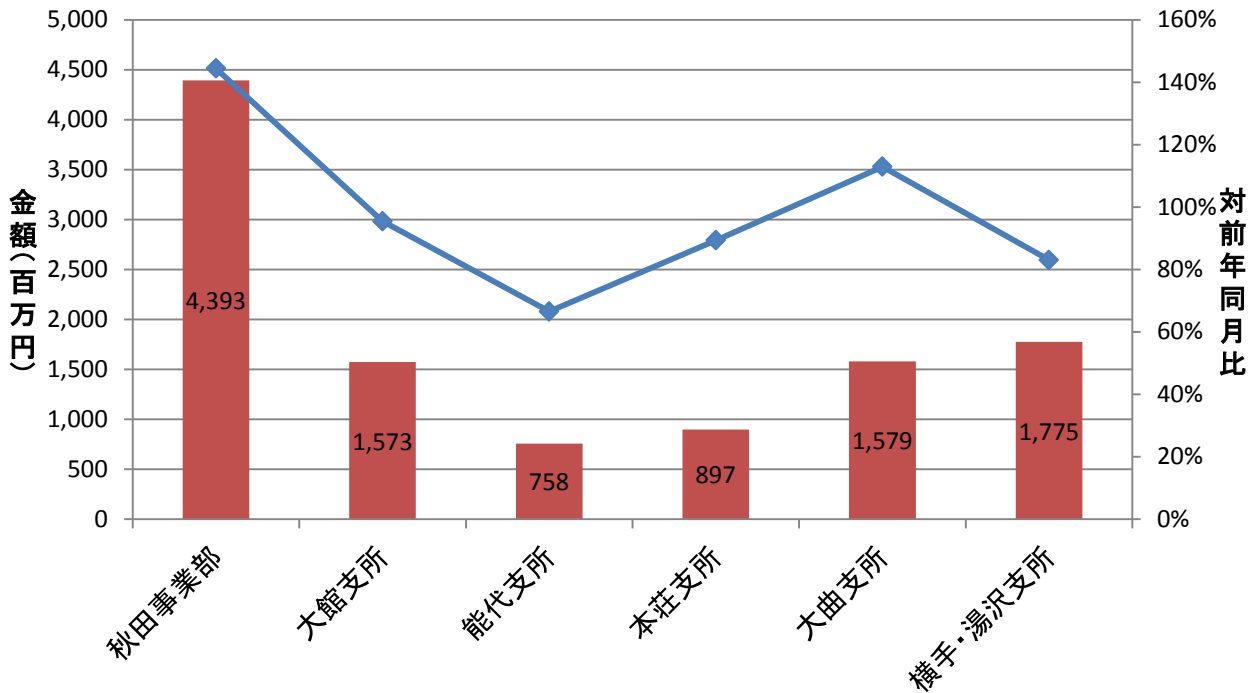

制度別保証金額割合(当月)

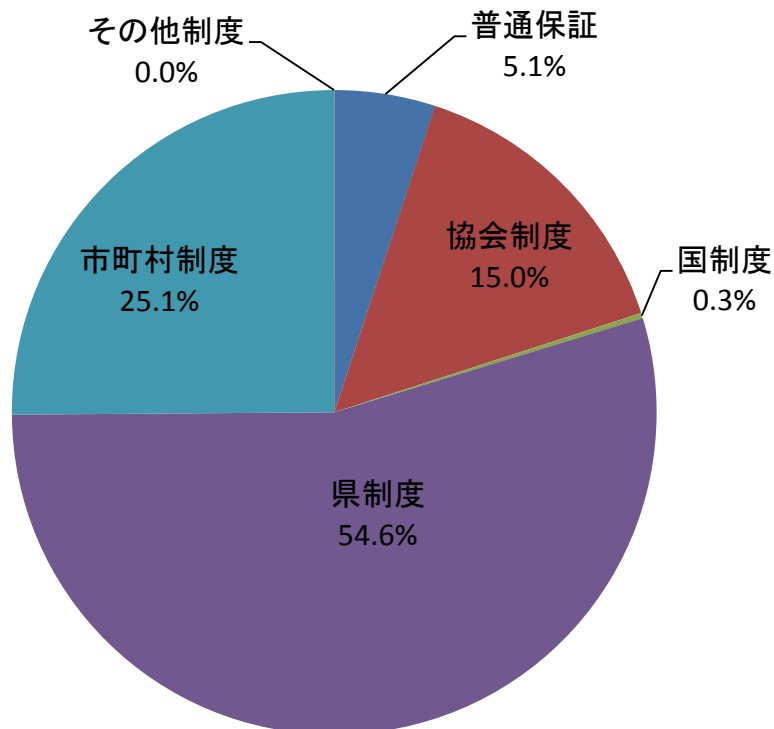

金融機関別保証承諾割合

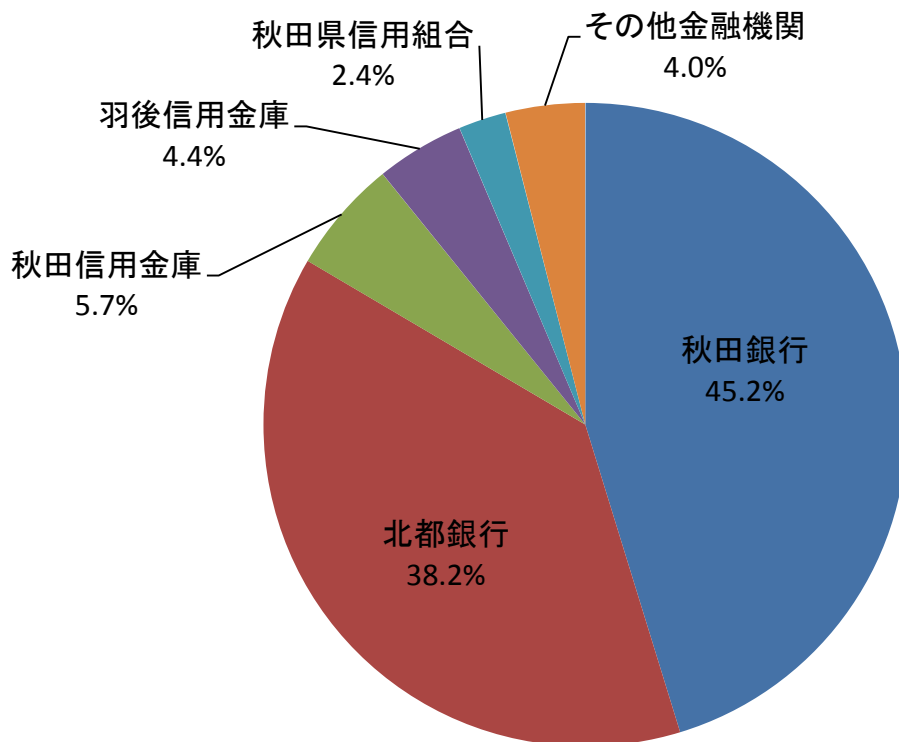

金融機関別一般・セーフティネット保証承諾割合(金額、当月)

■ 一般 ■ セーフティ

