

## 7月事業概況

(単位:千円, %)

項目	件数	金額	対前年比
保証利用企業	14,172	*	100.7
保証申込	581	6,046,784	110.1
保証承諾	581	6,098,444	113.9
保証残高	29,730	263,147,250	94.4
代位弁済	51	470,025	107.2

## 資金使途別保証承諾状況

(単位:千円, %)

	7 月 中				2 5 年 度 累 計			
	件数	金額	前年比	構成比	件数	金額	前年比	構成比
運転資金	373	4,622,118	119.7	75.8	1,190	14,496,533	112.0	70.0
設備資金	70	580,536	119.0	9.5	263	2,404,748	142.5	11.6
運転設備資金	138	895,790	89.2	14.7	538	3,820,750	103.1	18.4
合 計	581	6,098,444	113.9	100.0	1,991	20,722,031	113.0	100.0

## 期間別保証承諾状況

(単位:千円, %)

	7 月 中				2 5 年 度 累 計			
	件数	金額	前年比	構成比	件数	金額	前年比	構成比
3か月以下	54	571,900	175.3	9.4	132	1,554,800	137.8	7.5
6か月以下	51	584,400	93.3	9.6	189	2,085,321	91.8	10.1
1か年以下	52	892,137	143.0	14.6	174	2,449,139	119.4	11.8
2か年以下	74	327,150	67.5	5.4	303	1,546,497	101.4	7.5
3か年以下	21	98,380	61.8	1.6	70	284,430	93.9	1.4
4か年以下	12	58,636	177.4	1.0	40	187,146	185.5	0.9
5か年以下	76	375,800	98.6	6.2	264	1,343,902	107.0	6.5
7か年以下	75	501,580	130.3	8.2	256	1,765,747	106.1	8.5
10か年以下	163	2,609,461	129.9	42.8	550	8,646,480	117.0	41.7
10か年超	3	79,000	24.5	1.3	13	858,570	131.6	4.1
合 計	581	6,098,444	113.9	100.0	1,991	20,722,031	113.0	100.0

## 金額別保証承諾状況

(単位:千円, %)

	7 月 中				2 5 年 度 累 計			
	件数	金額	前年比	構成比	件数	金額	前年比	構成比
100万円以下	49	41,280	137.3	0.7	177	152,223	126.7	0.7
200万円以下	72	127,077	99.7	2.1	254	447,351	99.2	2.2
300万円以下	70	201,600	86.6	3.3	264	750,837	101.6	3.6
500万円以下	111	502,400	110.5	8.2	358	1,621,671	93.8	7.8
1,000万円以下	127	1,080,101	100.3	17.7	408	3,439,846	104.6	16.6
1,500万円以下	45	608,736	123.2	10.0	154	2,089,577	120.0	10.1
2,000万円以下	40	761,800	139.5	12.5	151	2,887,506	118.8	13.9
3,000万円以下	34	922,650	102.5	15.1	109	2,978,850	92.5	14.4
5,000万円以下	23	914,000	157.1	15.0	80	3,296,870	113.0	15.9
6,000万円以下	2	118,800	41.9	1.9	12	703,800	94.7	3.4
7,000万円以下	2	140,000	71.8	2.3	4	276,000	104.2	1.3
8,000万円以下	1	80,000	50.0	1.3	9	702,500	219.5	3.4
1億円以下	4	400,000	148.8	6.6	8	775,000	288.2	3.7
1億2千万円以下	0	0	*	*	0	0	*	*
1億5千万円以下	0	0	*	*	0	0	*	*
2億円以下	1	200,000	*	3.3	3	600,000	*	2.9
合 計	581	6,098,444	113.9	100.0	1,991	20,722,031	113.0	100.0

## 新規・継続別保証承諾状況

(単位:千円, %)

	7 月 中				2 5 年 度 累 計			
	件数	金額	前年比	構成比	件数	金額	前年比	構成比
新規	52	327,350	138.9	5.4	175	1,204,740	120.1	5.8
継続	529	5,771,094	112.8	94.6	1,816	19,517,291	112.6	94.2
合 計	581	6,098,444	113.9	100.0	1,991	20,722,031	113.0	100.0

## 金融機関別保証状況

(単位:千円, %)

	保証承諾								7月末保債務残高				代位弁済 (25年度累計)		
	7月中				25年度累計				件数	金額	前年比	構成比	件数	金額	前年比
	件数	金額	前年比	構成比	件数	金額	前年比	構成比							
みずほ銀行	0	0	*	*	3	105,000	85.4	0.5	70	1,606,104	99.6	0.6	0	0	*
三菱東京UFJ銀行	0	0	*	*	1	20,000	500.0	0.1	67	1,284,605	88.4	0.5	2	12,500	324.1
(都市銀行計)	0	0	*	*	4	125,000	98.4	0.6	137	2,890,709	94.3	1.1	2	12,500	324.1
秋田銀行	207	2,392,540	100.2	39.2	788	9,925,954	116.0	47.9	12,780	123,032,177	94.3	46.8	57	664,410	85.4
北都銀行	224	2,641,967	130.4	43.3	675	7,482,178	104.7	36.1	10,010	93,469,011	94.2	35.5	77	701,020	205.8
荘内銀行	0	0	*	*	2	7,400	14.0	0.0	57	628,610	88.7	0.2	0	0	*
青森銀行	2	11,000	366.7	0.2	9	42,496	70.8	0.2	112	1,004,849	90.1	0.4	3	12,180	*
山形銀行	2	27,000	67.5	0.4	5	48,817	45.6	0.2	76	878,539	88.7	0.3	0	0	*
東北銀行	3	18,300	82.4	0.3	8	56,000	43.6	0.3	142	1,252,524	92.9	0.5	2	15,157	256.2
七十七銀行	0	0	*	*	1	10,000	28.0	0.0	31	325,083	90.8	0.1	0	0	*
岩手銀行	1	7,410	211.7	0.1	3	24,610	703.1	0.1	74	690,677	91.3	0.3	0	0	*
みちのく銀行	2	7,500	49.5	0.1	8	50,460	64.0	0.2	233	2,350,488	87.3	0.9	0	0	*
(地方銀行計)	441	5,105,717	112.3	83.7	1,499	17,647,915	109.1	85.2	23,515	223,631,958	94.1	85.0	139	1,392,767	117.3
北日本銀行	8	82,800	98.7	1.4	19	175,897	99.1	0.8	297	2,570,529	93.6	1.0	0	0	*
きらやか銀行	8	71,030	133.6	1.2	22	150,630	102.8	0.7	222	1,714,972	96.7	0.7	0	0	*
(第二地方銀行計)	16	153,830	112.2	2.5	41	326,527	100.8	1.6	519	4,285,501	94.8	1.6	0	0	*
秋田信用金庫	29	203,917	75.6	3.3	116	817,075	128.1	3.9	1,968	11,651,337	94.6	4.4	15	95,094	50.5
羽後信用金庫	50	248,400	87.5	4.1	197	886,065	116.8	4.3	2,357	11,206,118	97.9	4.3	16	106,142	91.5
(信用金庫計)	79	452,317	81.7	7.4	313	1,703,140	122.0	8.2	4,325	22,857,455	96.2	8.7	31	201,235	66.2
秋田県信用組合	43	365,744	937.8	6.0	127	824,814	417.0	4.0	1,126	7,519,546	95.5	2.9	18	166,968	415.5
(信用組合計)	43	365,744	937.8	6.0	127	824,814	417.0	4.0	1,126	7,519,546	95.5	2.9	18	166,968	415.5
農林中金	0	0	*	*	0	0	*	*	0	0	*	*	0	0	*
(政府系計)	0	0	*	*	0	0	*	*	0	0	*	*	0	0	*
商工組合中央金庫	2	20,836	30.1	0.3	7	94,636	74.9	0.5	108	1,962,081	105.8	0.7	0	0	*
(その他計)	2	20,836	30.1	0.3	7	94,636	74.9	0.5	108	1,962,081	105.8	0.7	0	0	*
合 計	581	6,098,444	113.9	100.0	1,991	20,722,031	113.0	100.0	29,730	263,147,250	94.4	100.0	190	1,773,471	115.5

## 業種別保証状況

(単位:千円, %)

	保証承諾								7月末保証債務残高				代位弁済 (25年度累計)		
	7月中				25年度累計				件数	金額	前年比	構成比	件数	金額	前年比
	件数	金額	前年比	構成比	件数	金額	前年比	構成比							
食料品工業	18	248,280	145.0	4.1	72	1,007,310	187.9	4.9	878	8,130,191	93.9	3.1	17	242,711	1,109.3
繊維品工業	9	49,500	78.0	0.8	33	245,300	156.3	1.2	433	3,128,432	98.6	1.2	8	49,436	54.8
木材・木製品工業	8	158,732	81.8	2.6	20	284,932	62.2	1.4	438	5,974,447	98.1	2.3	1	1,075	*
家具・家具工業	6	52,100	209.7	0.9	22	181,947	123.5	0.9	263	1,952,145	91.9	0.7	2	4,028	*
紙工業	1	10,000	*	0.2	4	38,000	475.0	0.2	26	320,233	100.5	0.1	0	0	*
製版・製本業	0	0	*	*	0	0	*	*	10	180,675	93.5	0.1	0	0	*
化学工業	0	0	*	*	0	0	*	*	9	160,006	100.2	0.1	0	0	*
石油石炭工業	0	0	*	*	0	0	*	*	8	306,044	93.2	0.1	0	0	*
ゴム・プラスチック工業	2	120,000	*	2.0	3	170,000	825.2	0.8	55	616,084	91.5	0.2	0	0	*
ゴム製品工業	0	0	*	*	0	0	*	*	10	70,577	92.2	0.0	0	0	*
皮革工業	2	47,000	9,400.0	0.8	4	67,000	178.7	0.3	67	573,820	98.2	0.2	0	0	*
窯業	3	16,000	*	0.3	10	113,880	278.4	0.5	147	1,976,481	90.7	0.8	2	57,057	76.4
機械工業	9	57,350	66.3	0.9	35	437,830	120.4	2.1	579	7,508,331	92.5	2.9	5	37,037	30.2
電気機器工業	2	48,000	96.0	0.8	11	213,817	89.7	1.0	256	4,617,452	90.2	1.8	4	17,735	7.7
車輛工業	0	0	*	*	0	0	*	*	52	854,778	83.1	0.3	0	0	*
船舶工業	0	0	*	*	0	0	*	*	8	25,933	63.2	0.0	0	0	*
金属工業	9	63,000	248.5	1.0	29	252,138	346.1	1.2	334	5,147,390	95.1	2.0	2	46,518	*
ソフトウェア業	1	5,000	*	0.1	1	5,000	83.3	0.0	87	789,615	90.7	0.3	0	0	*
情報処理サービス業	0	0	*	*	0	0	*	*	11	93,245	83.4	0.0	0	0	*
農林漁業	1	20,000	694.4	0.3	6	67,000	94.6	0.3	96	614,146	100.2	0.2	0	0	*
その他の工業	22	194,300	714.3	3.2	60	382,156	329.9	1.8	1,029	4,950,328	88.6	1.9	1	9,597	*
製造業計	93	1,089,262	168.0	17.9	310	3,466,310	151.7	16.7	4,796	47,990,352	93.3	18.2	42	465,193	86.4
鉱業	2	18,000	35.0	0.3	7	57,950	57.7	0.3	117	1,676,485	91.8	0.6	0	0	*
建設業	172	1,922,060	117.1	31.5	602	6,651,490	112.2	32.1	7,638	63,626,106	93.9	24.2	37	384,930	116.7
卸売業	38	688,970	100.1	11.3	154	2,265,220	106.6	10.9	2,367	28,211,382	92.9	10.7	19	179,517	91.7
小売業	138	1,026,617	120.4	16.8	466	3,204,400	97.5	15.5	7,605	48,085,144	93.7	18.3	62	476,616	212.8
運送倉庫業	13	176,275	71.1	2.9	55	810,675	122.2	3.9	957	11,723,899	95.9	4.5	7	52,966	688.5
サービス業	93	692,160	124.9	11.3	277	2,443,583	116.4	11.8	4,588	42,989,169	94.1	16.3	21	200,416	88.8
不動産業	16	220,600	66.4	3.6	73	847,663	67.2	4.1	1,066	12,601,137	97.9	4.8	0	0	*
その他	16	264,500	78.9	4.3	47	974,740	165.2	4.7	596	6,243,577	116.7	2.4	2	13,833	95.9
非製造業計	488	5,009,182	106.5	82.1	1,681	17,255,721	107.5	83.3	24,934	215,156,898	94.6	81.8	148	1,308,278	131.2
合 計	581	6,098,444	113.9	100.0	1,991	20,722,031	113.0	100.0	29,730	263,147,250	94.4	100.0	190	1,773,471	115.5

市町村別保証状況

(単位:千円, %)

	保証承諾								7月末保証債務残高				代位弁済 (25年度累計)		
	7月中				25年度累計				件数	金額	前年比	構成比	件数	金額	前年比
	件数	金額	前年比	構成比	件数	金額	前年比	構成比							
秋田市	158	1,957,879	116.4	32.1	564	6,705,649	125.2	32.4	8,699	81,113,422	93.2	30.8	41	491,666	99.4
能代市	45	360,132	84.7	5.9	125	1,021,974	88.1	4.9	1,927	15,548,409	93.7	5.9	7	35,627	*
横手市	76	824,353	91.8	13.5	253	2,385,323	86.3	11.5	2,740	25,721,560	100.1	9.8	16	93,326	66.0
大館市	40	277,600	111.7	4.6	126	1,020,824	96.2	4.9	2,220	19,153,706	92.9	7.3	37	391,971	1,663.9
北秋田市	14	94,300	177.9	1.5	51	422,300	200.0	2.0	824	6,761,886	93.1	2.6	0	0	*
由利本荘市	43	350,820	102.5	5.8	170	1,347,918	128.6	6.5	2,191	16,434,901	92.3	6.2	9	19,512	56.5
にかほ市	25	176,200	173.9	2.9	88	883,030	157.4	4.3	1,078	9,567,702	96.8	3.6	2	5,928	3.2
男鹿市	21	402,550	368.5	6.6	50	816,230	167.5	3.9	835	7,395,516	100.5	2.8	2	6,680	3.4
潟上市	16	193,500	187.9	3.2	46	384,300	73.2	1.9	738	6,118,579	96.5	2.3	4	9,444	8.7
湯沢市	31	305,230	100.8	5.0	102	1,088,900	105.7	5.3	1,487	14,199,021	100.2	5.4	2	3,701	14.6
大仙市	35	367,020	82.8	6.0	141	1,724,525	111.0	8.3	2,414	22,324,865	92.7	8.5	31	298,167	354.0
仙北市	8	96,200	49.8	1.6	41	328,860	60.4	1.6	939	8,142,100	90.2	3.1	3	56,255	817.1
鹿角市	25	219,360	193.8	3.6	64	660,398	146.2	3.2	1,171	10,290,180	91.6	3.9	20	200,652	2,338.6
13市計	537	5,625,144	112.2	92.2	1,821	18,790,231	112.1	90.7	27,263	242,771,846	94.4	92.3	174	1,612,930	118.7
小坂町	0	0	*	*	3	13,000	103.2	0.1	128	1,351,663	95.9	0.5	4	18,006	*
鹿角郡計	0	0	*	*	3	13,000	103.2	0.1	128	1,351,663	95.9	0.5	4	18,006	*
上小阿仁村	1	5,000	*	0.1	7	33,560	159.8	0.2	61	479,589	104.9	0.2	0	0	*
北秋田郡計	1	5,000	*	0.1	7	33,560	159.8	0.2	61	479,589	104.9	0.2	0	0	*
藤里町	1	3,000	21.1	0.0	3	13,000	33.3	0.1	83	333,071	88.2	0.1	0	0	*
三種町	8	57,000	102.7	0.9	37	395,000	120.3	1.9	508	3,560,887	91.1	1.4	1	736	19.6
八峰町	3	15,000	69.1	0.2	6	24,000	43.2	0.1	202	1,414,152	91.0	0.5	0	0	*
山本郡計	12	75,000	82.1	1.2	46	432,000	102.1	2.1	793	5,308,110	90.9	2.0	1	736	19.6
五城目町	5	22,500	125.0	0.4	16	93,700	46.9	0.5	274	1,917,378	92.9	0.7	0	0	*
八郎潟町	2	11,700	900.0	0.2	8	60,500	168.1	0.3	149	848,273	94.9	0.3	3	11,430	178.3
井川町	2	3,300	8.0	0.1	7	115,640	121.4	0.6	83	641,196	126.5	0.2	0	0	*
大潟村	1	20,000	50.0	0.3	7	190,000	155.7	0.9	40	803,159	104.2	0.3	0	0	*
南秋田郡計	10	57,500	57.2	0.9	38	459,840	101.5	2.2	546	4,210,005	99.4	1.6	3	11,430	17.1
美郷町	10	148,100	209.5	2.4	33	328,000	198.7	1.6	395	2,887,490	90.7	1.1	0	0	*
仙北郡計	10	148,100	209.5	2.4	33	328,000	198.7	1.6	395	2,887,490	90.7	1.1	0	0	*
羽後町	8	62,700	116.1	1.0	28	242,400	71.2	1.2	333	2,174,665	90.1	0.8	4	67,256	*
東成瀬村	0	0	*	*	8	83,000	74.1	0.4	76	898,305	98.4	0.3	0	0	*
雄勝郡計	8	62,700	98.0	1.0	36	325,400	71.9	1.6	409	3,072,970	92.4	1.2	4	67,256	*
県外	3	125,000	4,166.7	2.0	7	340,000	557.4	1.6	135	3,065,578	93.6	1.2	4	63,113	59.6
合計	581	6,098,444	113.9	100.0	1,991	20,722,031	113.0	100.0	29,730	263,147,250	94.4	100.0	190	1,773,471	115.5

事業部・支所別状況

(単位:千円, %)

	保証承諾								7月末保証債務残高				代位弁済 (25年度累計)		
	7月中				25年度累計				件数	金額	前年比	構成比	件数	金額	前年比
	件数	金額	前年比	構成比	件数	金額	前年比	構成比							
秋田事業部	206	2,612,429	126.1	42.8	702	8,371,019	121.5	40.4	10,804	98,192,218	94.2	37.3	46	432,222	53.8
大館支所	80	600,260	142.2	9.8	251	2,154,081	122.5	10.4	4,429	38,542,648	92.5	14.6	69	716,958	901.6
能代支所	57	435,132	84.3	7.1	171	1,511,974	95.4	7.3	2,750	21,589,214	93.3	8.2	8	36,363	43.1
本荘支所	68	527,020	119.6	8.6	259	2,309,948	139.9	11.1	3,285	26,536,319	93.5	10.1	9	22,705	10.2
大曲支所	53	611,320	87.3	10.0	215	2,455,385	108.2	11.8	3,771	34,399,771	92.4	13.1	33	382,474	426.2
横手湯沢支所	117	1,312,283	109.3	21.5	393	3,919,624	93.6	18.9	4,691	43,887,080	99.3	16.7	25	182,749	71.1
合計	581	6,098,444	113.9	100.0	1,991	20,722,031	113.0	100.0	29,730	263,147,250	94.4	100.0	190	1,773,471	115.5

制度別保証状況

(単位:千円, %)

	保証承諾								7月末保証債務残高				代位弁済 (25年度累計)		
	7月中				25年度累計				件数	金額	前年比	構成比	件数	金額	前年比
	件数	金額	前年比	構成比	件数	金額	前年比	構成比							
普通保証	2	30,836	31.6	0.5	14	213,829	60.9	1.0	314	6,284,603	100.0	2.4	3	34,731	102.8
長期安定	0	0	*	*	0	0	*	*	10	250,065	107.0	0.1	0	0	*
長期資金	0	0	*	*	0	0	*	*	21	868,569	91.2	0.3	0	0	*
当座貸越	8	147,000	51.0	2.4	32	603,500	78.2	2.9	213	5,037,500	99.6	1.9	0	0	*
カードローン	27	142,000	82.6	2.3	107	621,000	94.2	3.0	800	4,270,296	99.1	1.6	3	12,055	238.9
カードmini	37	59,100	*	1.0	155	258,300	*	1.2	1,227	2,074,184	*	0.8	0	0	*
売掛債権(個別保証)		0				0				0				0	
売掛債権(根保証)		0				0				0				0	
流動資産(根保証)	0	0	*	*	7	138,400	155.9	0.7	26	647,120	122.2	0.2	0	0	*
流動資産(個別保証)	0	0	*	*	2	39,680	*	0.2	0	0	*	*	0	0	*
特定社債	0	0	*	*	1	40,000	*	0.2	12	923,200	94.7	0.4	0	0	*
その他	7	17,500	44.9	0.3	32	172,000	100.6	0.8	644	2,765,658	71.7	1.1	4	32,642	39.8
協会制度計	79	365,600	73.3	6.0	336	1,872,880	110.8	9.0	2,953	16,836,592	105.8	6.4	7	44,697	51.3
国経営安定	0	0	*	*	0	0	*	*	52	932,141	96.5	0.4	2	3,936	*
金融安定化(金融変化対応)	0	0	*	*	0	0	*	*	63	385,234	79.8	0.1	1	12,592	*
経営革新関連	0	0	*	*	0	0	*	*	1	1,940	12.8	0.0	0	0	*
安定化(借換)	0	0	*	*	0	0	*	*	45	174,650	49.8	0.1	4	26,504	*
国再挑戦	0	0	*	*	0	0	*	*	2	1,935	66.5	0.0	0	0	*
全国緊急	0	0	*	*	0	0	*	*	50	754,382	74.8	0.3	1	7,076	23.2
事業再生円滑化		0				0				0				0	
激甚災害(地震)		0				0				0				0	
震災緊急	0	0	*	*	0	0	*	*	4	110,916	93.2	0.0	0	0	*
経営力強化	0	0	*	*	0	0	*	*	1	38,008	*	0.0	0	0	*
その他	0	0	*	*	0	0	*	*	2	7,504	67.1	0.0	0	0	*
国制度計	0	0	*	*	0	0	*	*	220	2,406,710	81.4	0.9	8	50,108	164.4
事業円滑化資金(固定型)		0				0				0				0	
事業円滑化資金(変動型)	0	0	*	*	0	0	*	*	81	396,767	58.9	0.2	2	8,430	*
秋田産業総合	0	0	*	*	0	0	*	*	1	9,350	71.5	0.0	0	0	*
新事業革新		0				0				0				0	
新事業総合ベンチャー		0				0				0				0	
新事業総合21	0	0	*	*	0	0	*	*	4	87,637	64.3	0.0	0	0	*
新事業総合転換	0	0	*	*	0	0	*	*	3	99,143	88.1	0.0	0	0	*
公営防止設備資金	0	0	*	*	0	0	*	*	1	2,350	17.3	0.0	0	0	*
振興資金(固定)	35	416,700	160.6	6.8	105	1,036,548	138.6	5.0	747	4,999,774	82.3	1.9	5	49,593	52.8
振興資金(変動)	68	1,198,369	247.8	19.7	188	3,071,427	187.7	14.8	2,412	31,627,740	97.3	12.0	23	173,259	112.7
振興資金(小規模)	1	10,000	83.3	0.2	7	48,900	181.1	0.2	126	337,208	77.4	0.1	0	0	*
振興資金(23年地震)	0	0	*	*	0	0	*	*	4,136	44,525,132	87.4	16.9	26	252,684	154.0
災害復旧	0	0	*	*	0	0	*	*	33	136,995	82.7	0.1	0	0	*
マル災(23地震)		0				0				0				0	
県ABL(個別保証)	1	20,000	*	0.3	3	37,600	*	0.2	3	37,600	*	0.0	0	0	*
県ABL(根保証)	1	12,800	*	0.2	4	71,200	*	0.3	4	71,200	*	0.0	0	0	*
経営安定受注減	9	94,349	72.6	1.5	19	231,149	59.6	1.1	565	5,973,409	78.4	2.3	4	53,168	49.6
経営安定原油対策	0	0	*	*	0	0	*	*	63	453,588	53.8	0.2	0	0	*
原油価格対策	0	0	*	*	0	0	*	*	1,032	9,620,456	72.7	3.7	12	143,224	157.3
県緊急対策	151	2,474,500	94.8	40.6	507	8,386,906	94.3	40.5	7,909	94,784,409	98.3	36.0	39	558,565	153.6
県取引安定	0	0	*	*	0	0	*	*	4	25,461	111.4	0.0	0	0	*
受注減小口	6	27,000	186.2	0.4	28	138,333	225.0	0.7	505	1,631,419	81.3	0.6	12	36,767	207.6
経営安定連倒	0	0	*	*	0	0	*	*	27	201,376	79.1	0.1	0	0	*
連倒小口	0	0	*	*	0	0	*	*	13	24,613	60.6	0.0	0	0	*
経営安定金融破綻		0				0				0				0	
破綻小口		0				0				0				0	
経営安定再生	0	0	*	*	1	45,420	174.2	0.2	164	2,920,773	88.4	1.1	4	108,501	97.5
県創業支援	10	29,900	130.0	0.5	30	101,700	84.4	0.5	507	1,675,529	85.3	0.6	7	29,464	91.2
新事業事業革新	1	3,500	*	0.1	4	25,960	10.0	0.1	158	2,949,400	77.1	1.1	1	9,368	7.8
新事業ベンチャー	0	0	*	*	0	0	*	*	1	22,595	85.4	0.0	0	0	*
新事業総合あきた	0	0	*	*	0	0	*	*	5	89,983	44.1	0.0	0	0	*
新事業フェニックス	0	0	*	*	0	0	*	*	5	345,257	90.0	0.1	0	0	*
事業再生資金		0				0				0				0	
再起支援資金	0	0	*	*	0	0	*	*	1	3,740	83.9	0.0	0	0	*
事業承継資金	1	8,600	*	0.1	3	23,700	67.7	0.1	44	370,040	98.8	0.1	0	0	*
県アスベスト	0	0	*	*	0	0	*	*	2	5,778	73.8	0.0	0	0	*
県小口	3	3,200	106.7	0.1	7	19,900	208.2	0.1	97	218,577	99.3	0.1	0	0	*
県アグリ	1	20,000	694.4	0.3	5	76,800	210.5	0.4	70	409,681	106.6	0.2	0	0	*
エネルギー設備	0	0	*	*	3	500,000	*	2.4	6	770,000	*	0.3	0	0	*
エネルギー支援	0	0	*	*	0	0	*	*	4	280,000	*	0.1	0	0	*
その他		0				0				0				0	
県制度計	288	4,318,918	121.2	70.8	914	13,815,543	112.1	66.7	18,733	205,106,982	92.3	77.9	135	1,423,023	112.8
市町村制度計	212	1,383,090	115.9	22.7	727	4,819,779	121.1	23.3	7,512	32,516,495	103.3	12.4	36	220,816	180.0
商工貯蓄共済	0	0	*	*	0	0	*	*	1	15,000	100.0	0.0	0	0	*
合計	581	6,098,444	113.9	100.0	1,991	20,722,031	113.0	100.0	29,730	263,147,250	94.4	100.0	190	1,773,471	115.5

市町村制度別保証状況

(単位:千円,%)

	保証承諾								7月末保証債務残高				代位弁済 (25年度累計)		
	7月 中				25年度 累計				件数	金額	前年比	構成比	件数	金額	前年比
	件数	金額	前年比	構成比	件数	金額	前年比	構成比							
秋田市	32	257,160	192.8	18.6	94	796,434	237.9	16.5	743	3,234,733	120.1	9.9	1	12,824	77.5
秋田市(設備)	1	20,400	*	1.5	1	20,400	*	0.4	12	132,669	106.0	0.4	0	0	*
秋田市(商業施設)	0	0	*	*	0	0	*	*	7	302,522	89.4	0.9	0	0	*
秋田市(特小)	0	0	*	*	0	0	*	*	0	0	*	*	0	0	*
秋田市	0	0	*	*	0	0	*	*	9	6,381	39.6	0.0	0	0	*
秋田市小口	3	17,500	39.2	1.3	25	99,950	115.5	2.1	245	525,697	99.8	1.6	0	0	*
秋田市中心空き店舗	0	0	*	*	0	0	*	*	5	17,834	71.8	0.1	0	0	*
秋田市中心市街地設備	0	0	*	*	1	4,000	4.4	0.1	8	147,147	102.8	0.5	0	0	*
男鹿市※	0	0	*	*	0	0	*	*	4	5,712	49.6	0.0	0	0	*
男鹿市	1	8,000	*	0.6	6	43,850	417.6	0.9	87	404,046	99.2	1.2	0	0	*
男小口	1	1,500	*	0.1	3	4,500	50.0	0.1	39	74,868	86.4	0.2	0	0	*
潟上市	3	17,700	*	1.3	8	39,900	433.7	0.8	56	179,850	98.0	0.6	1	1,195	*
潟上市小口	0	0	*	*	1	2,500	83.3	0.1	27	50,033	112.1	0.2	0	0	*
五城目町	1	4,000	50.0	0.3	4	15,300	131.9	0.3	44	116,823	86.1	0.4	0	0	*
マル五小口	1	4,200	*	0.3	2	7,200	70.6	0.1	25	58,390	94.1	0.2	0	0	*
八郎潟町	0	0	*	*	0	0	*	*	24	48,589	80.1	0.1	1	2,066	91.5
井川町	0	0	*	*	1	10,000	*	0.2	6	26,131	119.0	0.1	0	0	*
マル井小口	0	0	*	*	0	0	*	*	7	6,655	105.4	0.0	0	0	*
大湯村	0	0	*	*	0	0	*	*	1	1,460	62.4	0.0	0	0	*
秋田事業部管内計	43	330,460	177.7	23.9	146	1,044,034	183.2	21.7	1,349	5,339,538	109.2	16.4	3	16,085	85.5
大館市	4	16,300	117.3	1.2	20	94,390	146.5	2.0	243	693,105	89.5	2.1	2	7,071	44.7
大館市小口	5	13,400	186.1	1.0	9	22,400	126.6	0.5	65	149,842	105.1	0.5	0	0	*
大館市(機械)	2	1,500	10.8	0.1	8	25,790	91.5	0.5	104	167,232	122.8	0.5	0	0	*
鹿角市	2	18,000	720.0	1.3	9	101,900	134.7	2.1	202	1,048,183	89.8	3.2	5	30,917	1,793.1
鹿小口	7	25,360	281.8	1.8	10	30,860	182.3	0.6	75	217,685	105.4	0.7	0	0	*
北秋田市	9	36,500	202.8	2.6	18	97,300	254.7	2.0	144	471,056	100.3	1.4	0	0	*
小坂町	0	0	*	*	0	0	*	*	29	64,952	66.4	0.2	1	9,676	*
上小阿仁村	0	0	*	*	2	4,560	*	0.1	23	59,691	115.7	0.2	0	0	*
大館支所管内計	29	111,060	161.2	8.0	76	377,200	150.9	7.8	885	2,871,745	94.3	8.8	8	47,664	204.8
能代市※	0	0	*	*	0	0	*	*	1	1,125	40.0	0.0	0	0	*
能代市	10	64,400	138.4	4.7	33	217,600	145.2	4.5	255	1,344,399	112.6	4.1	1	4,988	*
能代市(機械)	0	0	*	*	0	0	*	*	5	2,443	34.2	0.0	0	0	*
能小口	6	29,400	133.6	2.1	25	81,940	145.8	1.7	336	621,018	96.9	1.9	2	6,822	*
琴丘町※	0	0	*	*	0	0	*	*	0	0	*	*	0	0	*
二ツ井町※	0	0	*	*	0	0	*	*	4	5,486	35.2	0.0	0	0	*
山本町※	0	0	*	*	0	0	*	*	0	0	*	*	0	0	*
藤里町	0	0	*	*	1	8,000	133.3	0.2	13	55,729	87.4	0.2	0	0	*
藤小口	1	1,000	*	0.1	1	1,000	58.8	0.0	27	57,678	122.6	0.2	0	0	*
三種町	4	34,000	*	2.5	15	184,000	465.8	3.8	91	461,740	115.9	1.4	0	0	*
三小口	1	3,000	42.9	0.2	7	33,500	99.1	0.7	104	260,227	91.6	0.8	0	0	*
八峰町	0	0	*	*	1	1,000	*	0.0	27	105,928	83.5	0.3	0	0	*
志友小口	2	5,000	28.2	0.4	4	13,000	46.9	0.3	57	158,392	89.2	0.5	0	0	*
能代支所管内計	24	136,800	146.7	9.9	87	540,040	171.5	11.2	920	3,074,164	103.8	9.5	3	11,811	313.8
由利本荘市	5	31,500	610.5	2.3	19	92,630	90.5	1.9	245	851,541	96.2	2.6	1	6,425	*
由利本荘小口	4	12,700	105.8	0.9	18	46,100	108.7	1.0	234	429,155	95.0	1.3	0	0	*
由利本荘特例	4	22,270	*	1.6	11	56,990	*	1.2	9	44,525	*	0.1	0	0	*
にかほ市	7	62,000	169.9	4.5	18	190,880	138.1	4.0	194	1,214,053	128.7	3.7	0	0	*
仁小口	8	25,700	260.9	1.9	20	59,350	146.0	1.2	194	450,202	93.1	1.4	1	4,218	355.2
仁賀保町※	0	0	*	*	0	0	*	*	0	0	*	*	0	0	*
金浦町※	0	0	*	*	0	0	*	*	0	0	*	*	0	0	*
象潟町※	0	0	*	*	0	0	*	*	0	0	*	*	0	0	*
本荘支所管内計	28	154,170	242.7	11.1	86	445,950	137.8	9.3	876	2,989,476	108.2	9.2	2	10,644	896.3
大曲市※	0	0	*	*	0	0	*	*	2	1,874	45.5	0.0	0	0	*
大仙市	13	141,000	66.3	10.2	49	533,835	104.3	11.1	624	4,968,524	103.6	15.3	7	79,288	*
仙小口	8	20,000	117.9	1.4	35	132,590	129.8	2.8	445	1,005,918	93.9	3.1	2	5,696	69.3
仙北市	1	5,000	10.9	0.4	12	79,700	74.6	1.7	128	503,625	104.8	1.5	0	0	*
セ小口	2	2,400	31.3	0.2	9	19,900	140.3	0.4	125	255,428	85.9	0.8	0	0	*
西仙北町※	0	0	*	*	0	0	*	*	3	1,193	29.4	0.0	0	0	*
角館町※	0	0	*	*	0	0	*	*	0	0	*	*	0	0	*
六郷町※	0	0	*	*	0	0	*	*	0	0	*	*	0	0	*
田沢湖町※	0	0	*	*	0	0	*	*	2	4,500	59.9	0.0	0	0	*
協和町※	0	0	*	*	0	0	*	*	0	0	*	*	0	0	*
太田町※	0	0	*	*	0	0	*	*	3	2,901	59.1	0.0	0	0	*
美郷町	4	33,500	86.6	2.4	11	110,000	129.6	2.3	71	556,513	104.9	1.7	0	0	*
美小口	3	9,600	56.5	0.7	12	34,800	99.4	0.7	112	294,611	90.7	0.9	0	0	*
大曲支所管内計	31	211,500	62.4	15.3	128	910,825	106.5	18.9	1,515	7,595,086	100.9	23.4	9	84,984	1,033.8
横手市※	0	0	*	*	0	0	*	*	9	11,405	55.3	0.0	0	0	*
横手市	23	265,100	103.4	19.2	87	931,997	88.6	19.3	754	6,244,911	104.9	19.2	6	31,876	71.3
横小口	20	87,800	81.1	6.3	70	255,980	85.2	5.3	645	1,785,171	102.8	5.5	3	14,052	*
湯沢市※	0	0	*	*	0	0	*	*	3	1,915	37.1	0.0	0	0	*
湯沢市	9	63,700	113.9	4.6	27	245,853	99.3	5.1	284	1,941,028	102.7	6.0	1	2,627	11.7
仰小口	5	22,500	118.4	1.6	18	56,900	89.5	1.2	226	529,015	96.8	1.6	1	1,075	*
平鹿町※	0	0	*	*	0	0	*	*	0	0	*	*	0	0	*
雄物川町※	0	0	*	*	0	0	*	*	0	0	*	*	0	0	*
十文字町※	0	0	*	*	0	0	*	*	0	0	*	*	0	0	*
羽後町	0	0	*	*	0	0	*	*	24	59,230	79.2	0.2	0	0	*
東成瀬村	0	0	*	*	2	11,000	*	0.2	11	51,041	128.1	0.2	0	0	*
東小口	0	0	*	*	0	0	*	*	11	22,770	159.2	0.1	0	0	*
横手湯沢支所管内計	57	439,100	99.2	31.7	204	1,501,730	90.0	31.2	1,967	10,646,486	103.5	32.7	11	49,629	73.6
合計	212	1,383,090	115.9	100.0	727	4,819,779	121.1	100.0	7,512	32,516,495	103.3	100.0	36	220,816	180.0

セーフティネット保証状況

①金融機関別

(単位:千円, %)

	保 証 承 諾						保 証 承 諾 累 計					
	7月保証承諾			内セーフティネット保証分			25年度保証承諾累計			内セーフティネット保証分		
	件数	金額	構成比	件数	金額	構成比	件数	金額	構成比	件数	金額	構成比
みずほ銀行	0	0	*	0	0	*	3	105,000	0.5	1	25,000	23.8
三菱東京UFJ銀行	0	0	*	0	0	*	1	20,000	0.1	0	0	*
(都市銀行計)	0	0	*	0	0	*	4	125,000	0.6	1	25,000	20.0
秋田銀行	207	2,392,540	39.2	60	986,620	41.2	788	9,925,954	47.9	249	4,356,790	43.9
北都銀行	224	2,641,967	43.3	89	1,490,447	56.4	675	7,482,178	36.1	246	3,913,325	52.3
荘内銀行	0	0	*	0	0	*	2	7,400	0.0	0	0	*
青森銀行	2	11,000	0.2	0	0	*	9	42,496	0.2	2	9,196	21.6
山形銀行	2	27,000	0.4	1	26,000	96.3	5	48,817	0.2	1	26,000	53.3
東北銀行	3	18,300	0.3	2	15,400	84.2	8	56,000	0.3	7	53,100	94.8
七十七銀行	0	0	*	0	0	*	1	10,000	0.0	0	0	*
岩手銀行	1	7,410	0.1	0	0	*	3	24,610	0.1	1	15,000	61.0
みちのく銀行	2	7,500	0.1	0	0	*	8	50,460	0.2	0	0	*
(地方銀行計)	441	5,105,717	83.7	152	2,518,467	49.3	1,499	17,647,915	85.2	506	8,373,411	47.4
北日本銀行	8	82,800	1.4	3	31,500	38.0	19	175,897	0.8	8	65,900	37.5
きらやか銀行	8	71,030	1.2	0	0	*	22	150,630	0.7	1	6,500	4.3
(第二地方銀行計)	16	153,830	2.5	3	31,500	20.5	41	326,527	1.6	9	72,400	22.2
秋田信用金庫	29	203,917	3.3	10	102,100	50.1	116	817,075	3.9	39	454,528	55.6
羽後信用金庫	50	248,400	4.1	5	75,000	30.2	197	886,065	4.3	21	203,020	22.9
(信用金庫計)	79	452,317	7.4	15	177,100	39.2	313	1,703,140	8.2	60	657,548	38.6
秋田県信用組合	43	365,744	6.0	4	38,000	10.4	127	824,814	4.0	15	199,500	24.2
(信用組合計)	43	365,744	6.0	4	38,000	10.4	127	824,814	4.0	15	199,500	24.2
商工組合中央金庫	2	20,836	0.3	1	10,000	48.0	7	94,636	0.5	3	47,000	49.7
(その他計)	2	20,836	0.3	1	10,000	48.0	7	94,636	0.5	3	47,000	49.7
合 計	581	6,098,444	100.0	175	2,775,067	45.5	1,991	20,722,031	100.0	594	9,374,858	45.2

②市町村別

(単位:千円, %)

	保 証 承 諾						保 証 承 諾 累 計					
	7月保証承諾			内セーフティネット保証分			25年度保証承諾累計			内セーフティネット保証分		
	件数	金額	構成比	件数	金額	構成比	件数	金額	構成比	件数	金額	構成比
秋田市	158	1,957,879	32.1	58	907,067	46.3	564	6,705,649	32.4	193	2,911,615	43.4
能代市	45	360,132	5.9	9	152,000	42.2	125	1,021,974	4.9	22	398,500	39.0
横手市	76	824,353	13.5	19	260,000	31.5	253	2,385,323	11.5	72	952,400	39.9
大館市	40	277,600	4.6	10	59,000	21.3	126	1,020,824	4.9	44	499,084	48.9
北秋田市	14	94,300	1.5	3	27,800	29.5	51	422,300	2.0	16	168,100	39.8
由利本荘市	43	350,820	5.8	10	166,000	47.3	170	1,347,918	6.5	40	705,420	52.3
にかほ市	25	176,200	2.9	2	40,000	22.7	88	883,030	4.3	10	189,000	21.4
男鹿市	21	402,550	6.6	13	281,750	70.0	50	816,230	3.9	27	519,350	63.6
潟上市	16	193,500	3.2	4	66,000	34.1	46	384,300	1.9	12	144,900	37.7
湯沢市	31	305,230	5.0	14	222,030	72.7	102	1,088,900	5.3	45	789,430	72.5
大仙市	35	367,020	6.0	7	165,220	45.0	141	1,724,525	8.3	27	770,220	44.7
仙北市	8	96,200	1.6	3	75,800	78.8	41	328,860	1.6	11	161,500	49.1
鹿角市	25	219,360	3.6	8	112,400	51.2	64	660,398	3.2	23	352,200	53.3
13市計	537	5,625,144	92.2	160	2,535,067	45.1	1,821	18,790,231	90.7	542	8,561,718	45.6
小坂町	0	0	*	0	0	*	3	13,000	0.1	0	0	*
鹿角郡計	0	0	*	0	0	*	3	13,000	0.1	0	0	*
上小阿仁村	1	5,000	0.1	0	0	*	7	33,560	0.2	1	15,000	44.7
北秋田郡計	1	5,000	0.1	0	0	*	7	33,560	0.2	1	15,000	44.7
藤里町	1	3,000	0.0	0	0	*	3	13,000	0.1	0	0	*
三種町	8	57,000	0.9	1	5,000	8.8	37	395,000	1.9	6	119,400	30.2
八峰町	3	15,000	0.2	0	0	*	6	24,000	0.1	0	0	*
山本郡計	12	75,000	1.2	1	5,000	6.7	46	432,000	2.1	6	119,400	27.6
五城目町	5	22,500	0.4	2	9,300	41.3	16	93,700	0.5	8	61,000	65.1
八郎潟町	2	11,700	0.2	1	9,700	82.9	8	60,500	0.3	3	45,700	75.5
井川町	2	3,300	0.1	1	2,800	84.8	7	115,640	0.6	4	25,140	21.7
大潟村	1	20,000	0.3	1	20,000	100.0	7	190,000	0.9	5	130,000	68.4
南秋田郡計	10	57,500	0.9	5	41,800	72.7	38	459,840	2.2	20	261,840	56.9
美郷町	10	148,100	2.4	1	32,000	21.6	33	328,000	1.6	5	78,200	23.8
仙北郡計	10	148,100	2.4	1	32,000	21.6	33	328,000	1.6	5	78,200	23.8
羽後町	8	62,700	1.0	5	36,200	57.7	28	242,400	1.2	13	95,700	39.5
東成瀬村	0	0	*	0	0	*	8	83,000	0.4	2	18,000	21.7
雄勝郡計	8	62,700	1.0	5	36,200	57.7	36	325,400	1.6	15	113,700	34.9
県外	3	125,000	2.0	3	125,000	100.0	7	340,000	1.6	5	225,000	66.2
合 計	581	6,098,444	100.0	175	2,775,067	45.5	1,991	20,722,031	100.0	594	9,374,858	45.2

## 保証承諾実績

■ 平成24年度承諾金額 ■ 平成25年度承諾金額 ◆ 平成24年度承諾件数 ▲ 平成25年度承諾件数

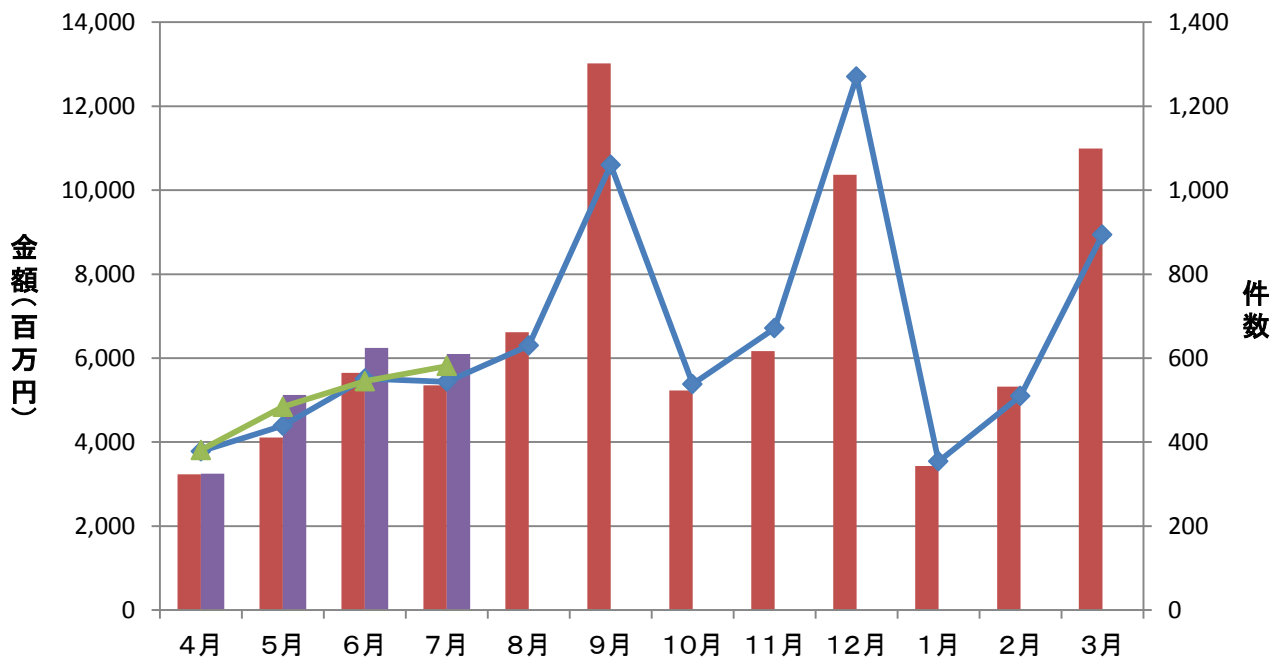

## 保証債務残高実績

■ 平成24年度残高 ■ 平成25年度残高 ◆ 平成24年度残高件数 ▲ 平成25年度残高件数

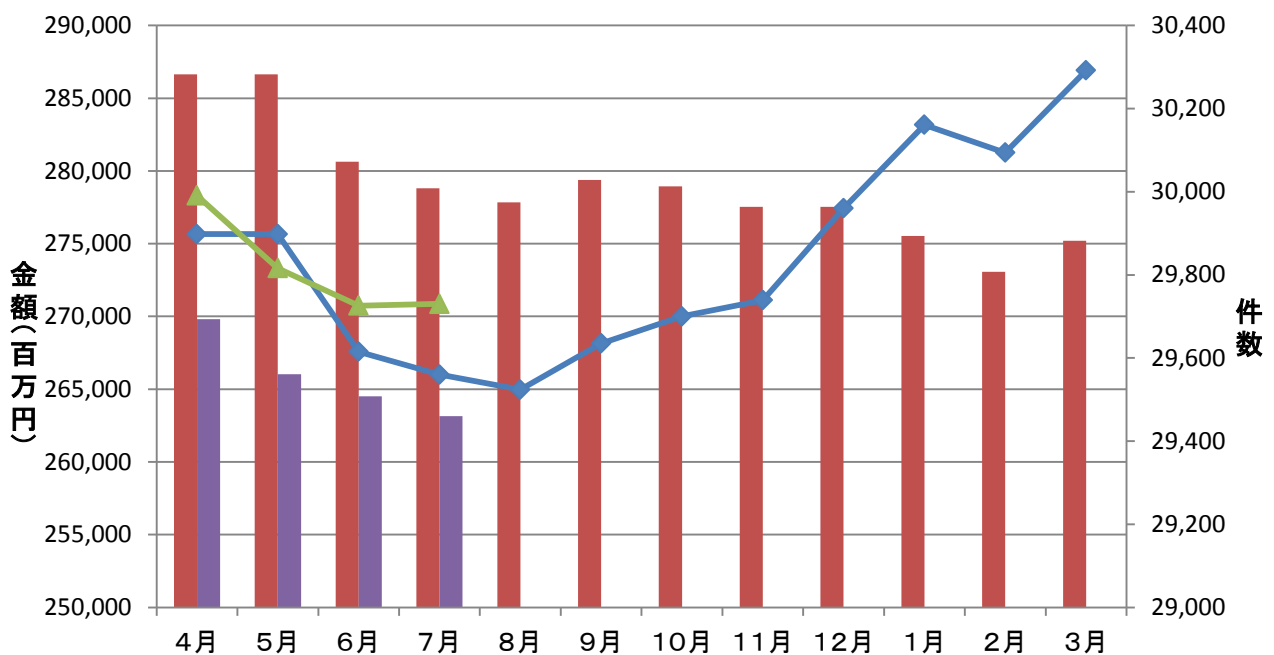

## 代位弁済実績

■ 平成24年度代弁金額 ■ 平成25年度代弁金額 ◆ 平成24年度代弁件数 ▲ 平成25年度代弁件数

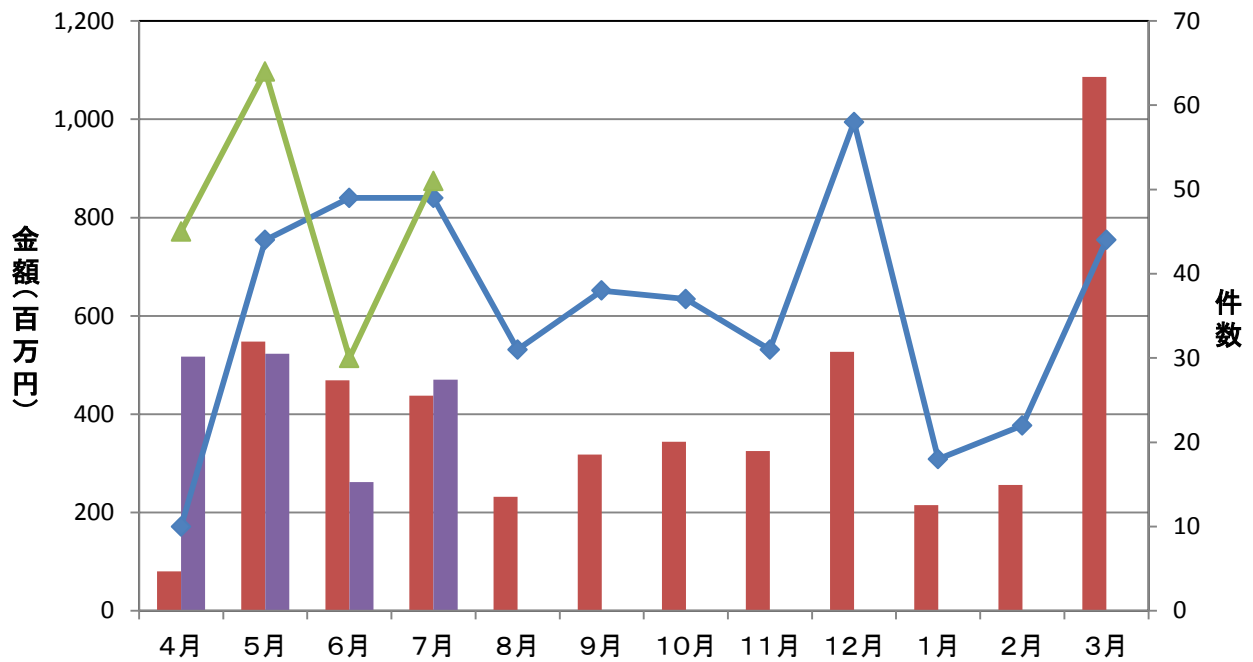

## 資金使途別保証承諾実績

■ 運転資金 ■ 設備資金 ■ 運転設備資金

(単位: 件、百万円)

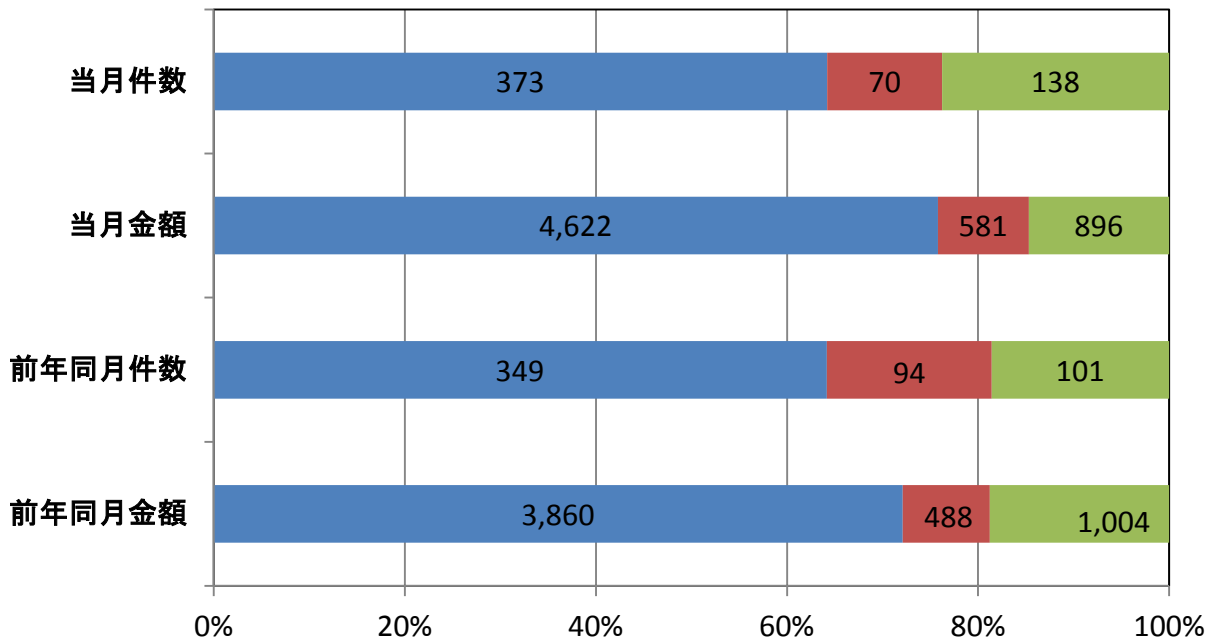



## 期間別保証承諾実績

■ 件数(当月) ◆ 対前年同月比

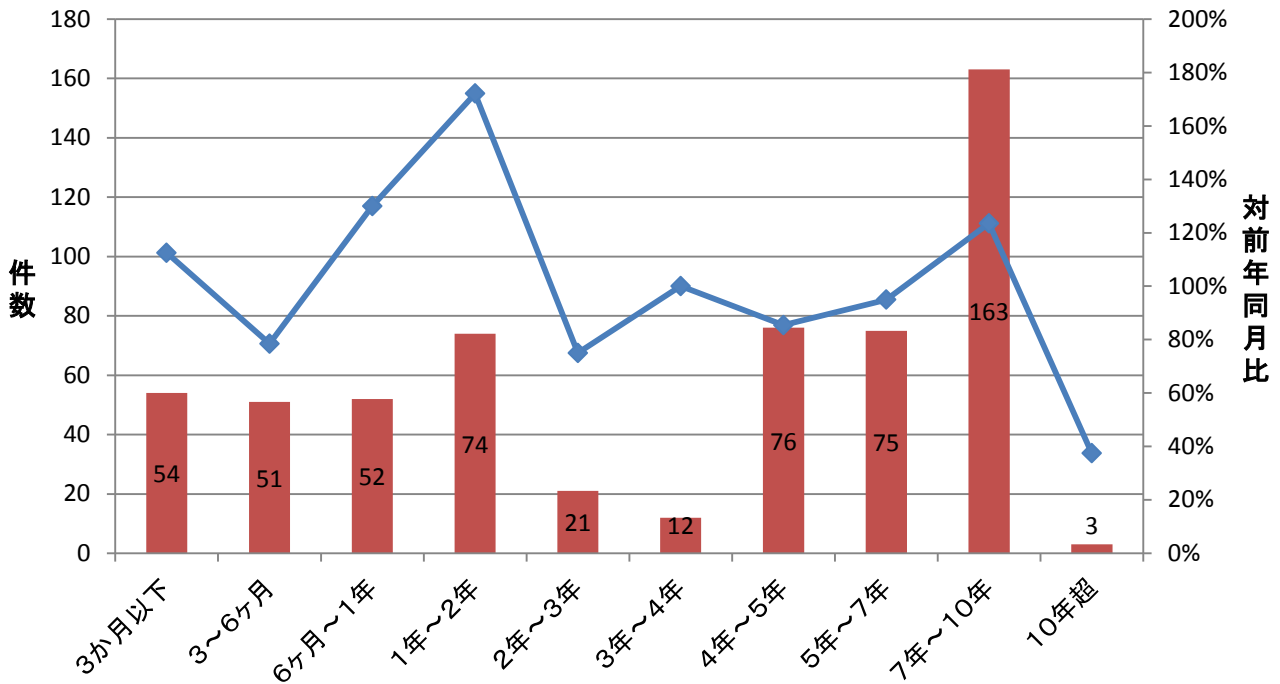

## 金額別保証承諾実績

■ 件数(当月) ◆ 対前年同月比

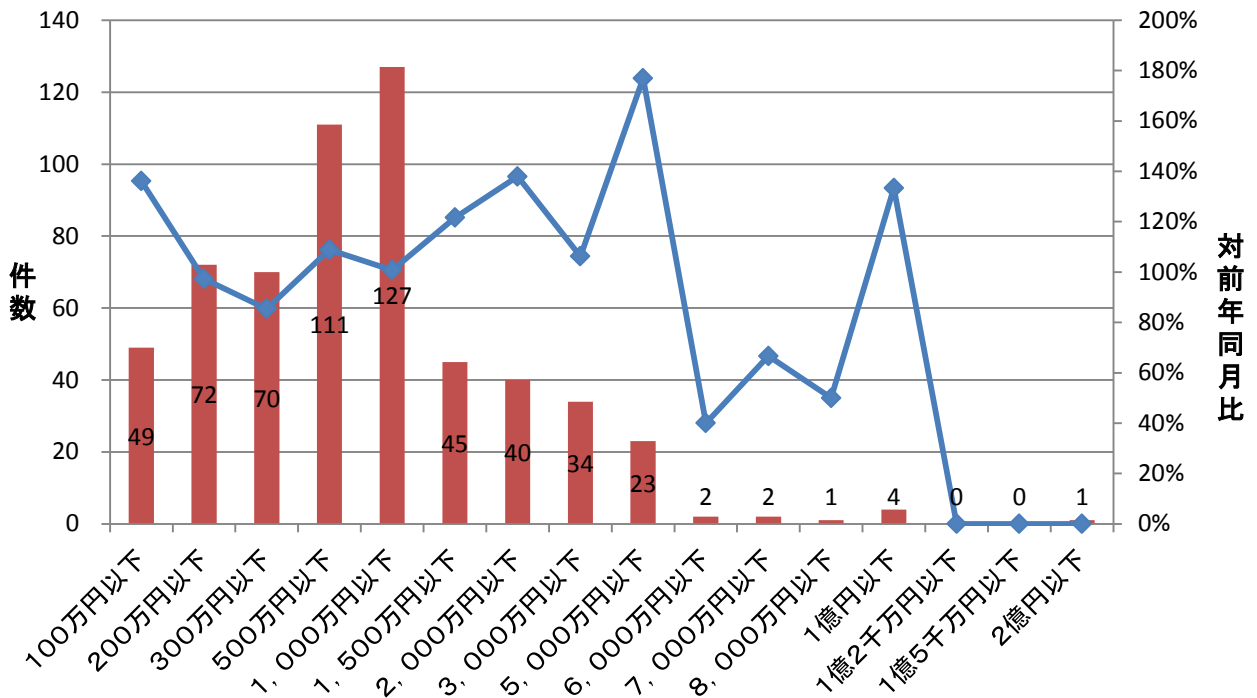

## 新規・継続別保証承諾実績

■ 新規 ■ 継続

(単位: 件、百万円)

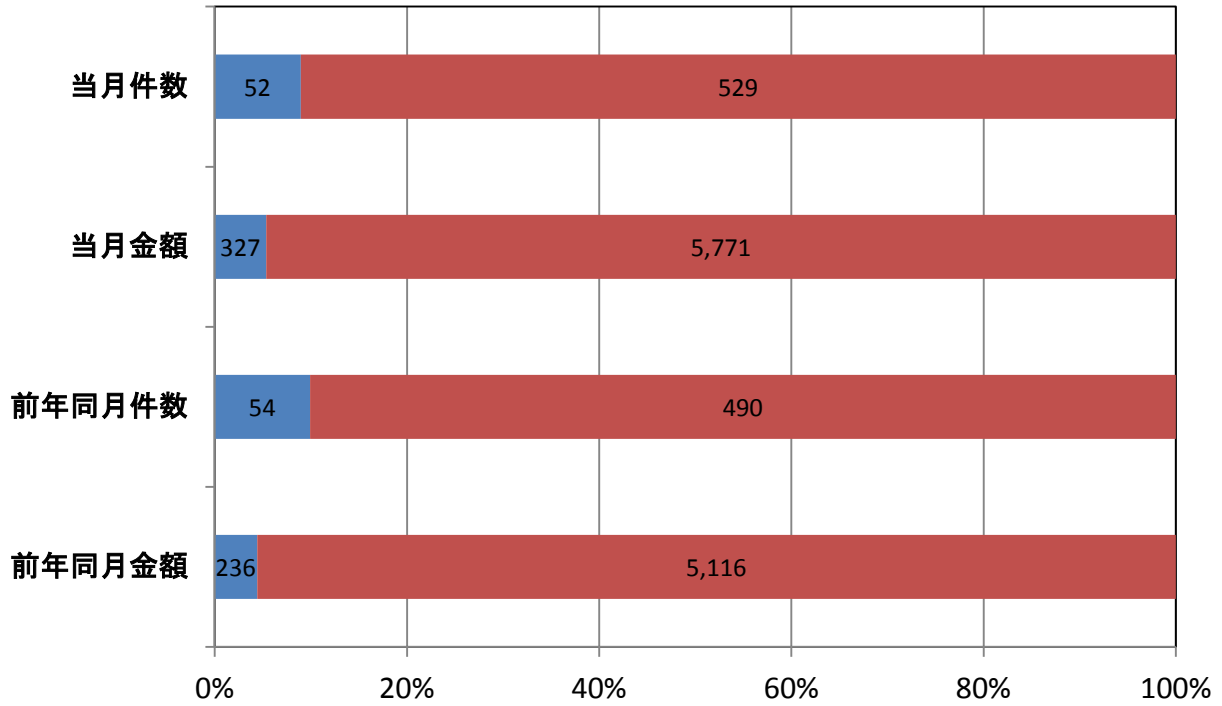

## 業種別保証承諾実績

■ 金額(当月) ◆ 対前年同月比

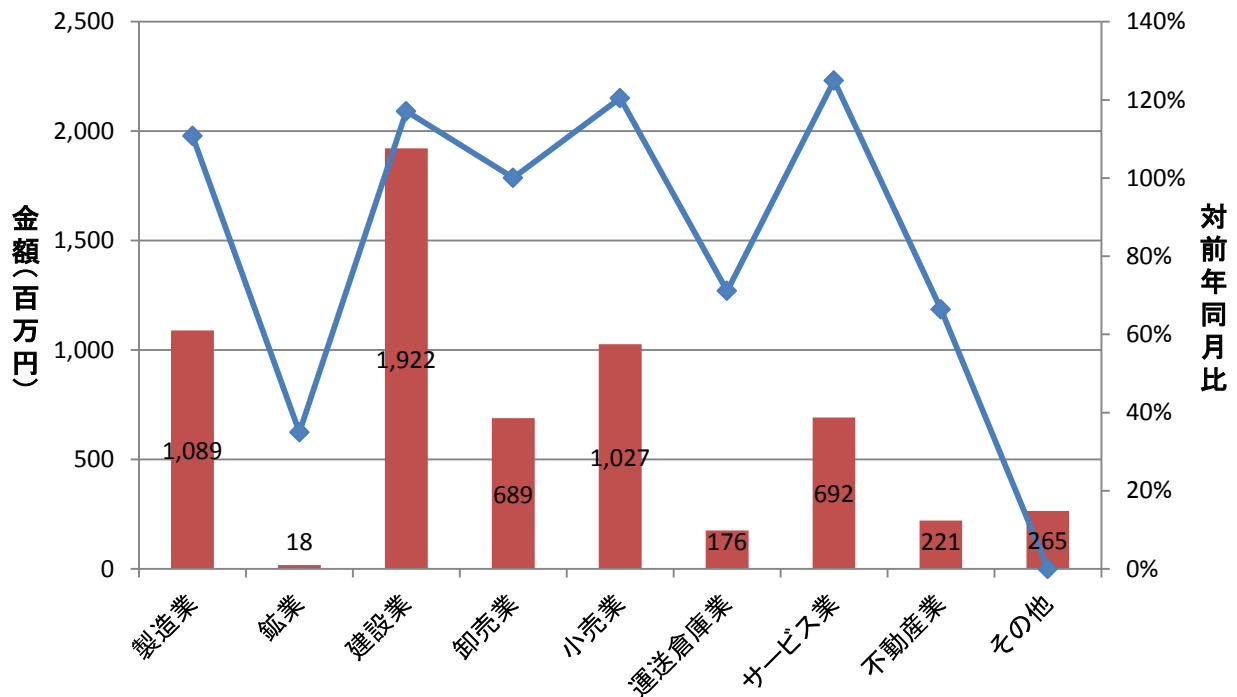

## 部支所別保証承諾実績

金額(当月)    対前年同月比

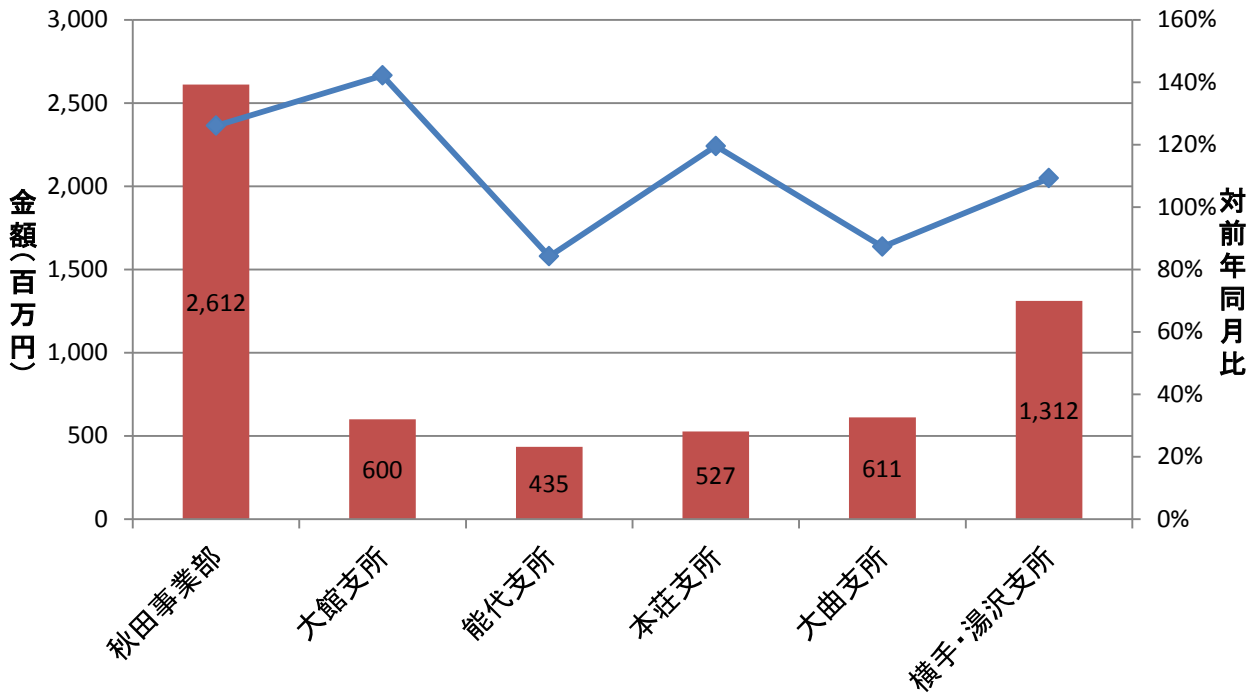

## 制度別保証金額割合(当月)

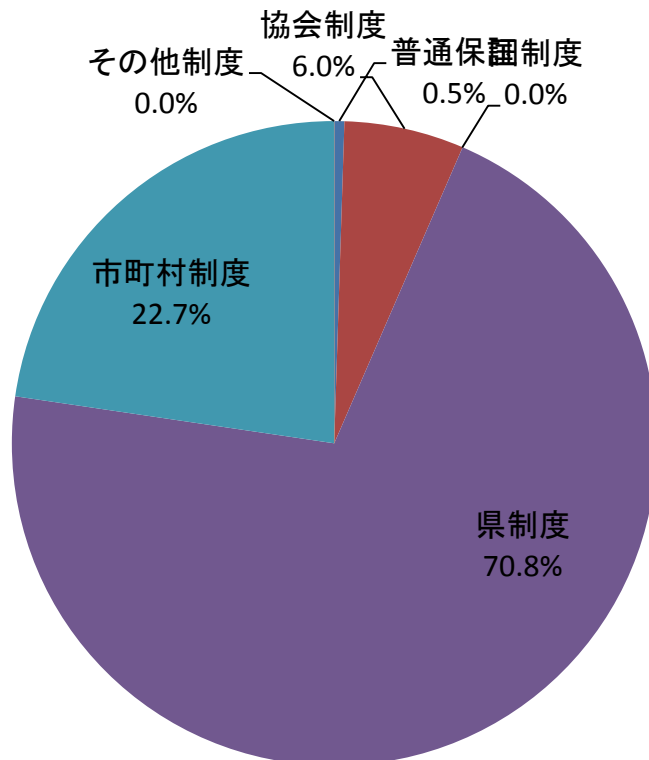

## 金融機関別保証承諾割合

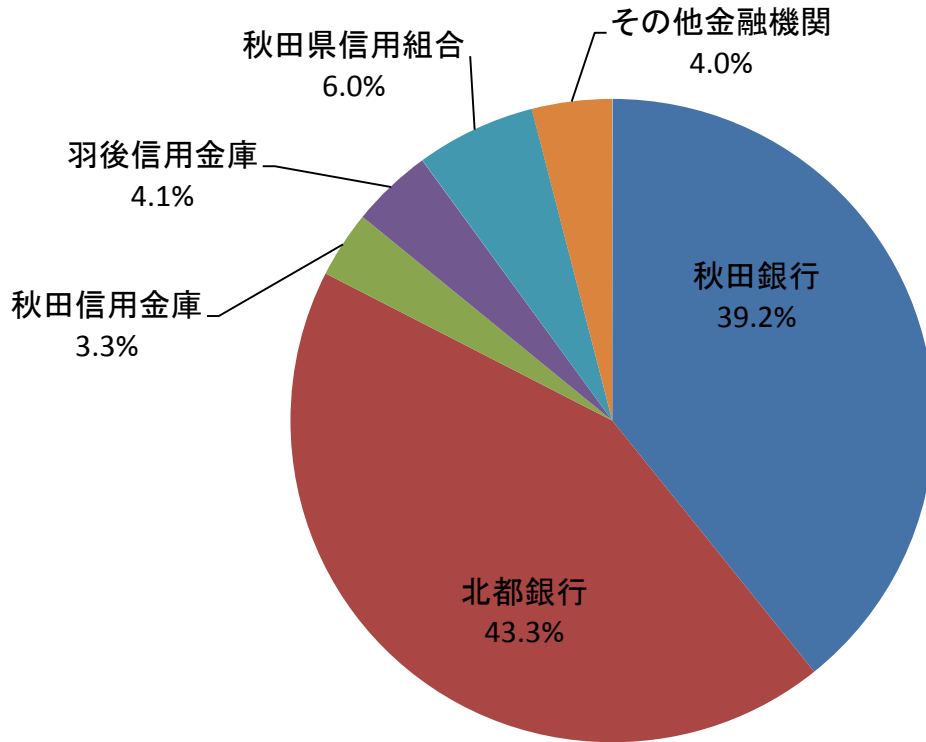

## 金融機関別一般・セーフティネット保証承諾割合(金額、当月)

■ 一般 ■ セーフティ

