

4月事業概況

(単位:千円, %)

項目	件数	金額	対前年比
保証利用企業	14,189	*	101.9
保証申込	389	3,400,645	14.7
保証承諾	378	3,233,293	15.0
保証残高	29,898	286,645,467	103.3
代位弁済	10	80,449	38.3

資金使途別保証承諾状況

(単位:千円, %)

	4 月 中				2 4 年 度 累 計			
	件数	金額	前年比	構成比	件数	金額	前年比	構成比
運転資金	248	2,212,565	10.5	68.4	248	2,212,565	10.5	68.4
設備資金	45	347,378	223.5	10.7	45	347,378	223.5	10.7
運転設備資金	85	673,350	173.2	20.8	85	673,350	173.2	20.8
合 計	378	3,233,293	15.0	100.0	378	3,233,293	15.0	100.0

期間別保証承諾状況

(単位:千円, %)

	4 月 中				2 4 年 度 累 計			
	件数	金額	前年比	構成比	件数	金額	前年比	構成比
3か月以下	21	135,490	66.8	4.2	21	135,490	66.8	4.2
6か月以下	41	334,415	77.1	10.3	41	334,415	77.1	10.3
1か年以下	31	334,000	97.5	10.3	31	334,000	97.5	10.3
2か年以下	46	301,340	137.9	9.3	46	301,340	137.9	9.3
3か年以下	12	29,088	43.5	0.9	12	29,088	43.5	0.9
4か年以下	7	19,000	38.5	0.6	7	19,000	38.5	0.6
5か年以下	57	180,100	21.4	5.6	57	180,100	21.4	5.6
7か年以下	63	482,300	38.5	14.9	63	482,300	38.5	14.9
10か年以下	99	1,357,560	7.5	42.0	99	1,357,560	7.5	42.0
10か年超	1	60,000	120.0	1.9	1	60,000	120.0	1.9
合 計	378	3,233,293	15.0	100.0	378	3,233,293	15.0	100.0

金額別保証承諾状況

(単位:千円, %)

	4 月 中				2 4 年 度 累 計			
	件数	金額	前年比	構成比	件数	金額	前年比	構成比
100万円以下	38	33,058	61.4	1.0	38	33,058	61.4	1.0
200万円以下	54	95,750	40.4	3.0	54	95,750	40.4	3.0
300万円以下	66	185,800	38.5	5.7	66	185,800	38.5	5.7
500万円以下	67	301,523	25.1	9.3	67	301,523	25.1	9.3
1,000万円以下	75	579,390	17.4	17.9	75	579,390	17.4	17.9
1,500万円以下	23	309,272	16.0	9.6	23	309,272	16.0	9.6
2,000万円以下	18	339,400	10.8	10.5	18	339,400	10.8	10.5
3,000万円以下	18	486,400	4.7	15.0	18	486,400	4.7	15.0
5,000万円以下	14	582,700	157.5	18.0	14	582,700	157.5	18.0
6,000万円以下	4	240,000	400.0	7.4	4	240,000	400.0	7.4
7,000万円以下	0	0	*	*	0	0	*	*
8,000万円以下	1	80,000	50.0	2.5	1	80,000	50.0	2.5
1億円以下	0	0	*	*	0	0	*	*
1億2千万円以下	0	0	*	*	0	0	*	*
1億5千万円以下	0	0	*	*	0	0	*	*
2億円以下	0	0	*	*	0	0	*	*
合 計	378	3,233,293	15.0	100.0	378	3,233,293	15.0	100.0

新規・継続別保証承諾状況

(単位:千円, %)

	4 月 中				2 4 年 度 累 計			
	件数	金額	前年比	構成比	件数	金額	前年比	構成比
新規	49	334,150	54.7	10.3	49	334,150	54.7	10.3
継続	329	2,899,143	13.8	89.7	329	2,899,143	13.8	89.7
合 計	378	3,233,293	15.0	100.0	378	3,233,293	15.0	100.0

金融機関別保証状況

(単位:千円, %)

	保証承諾								4月末保証債務残高				代位弁済 (23年度累計)		
	4月中				24年度累計				件数	金額	前年比	構成比	件数	金額	前年比
	件数	金額	前年比	構成比	件数	金額	前年比	構成比							
みずほ銀行	1	35,000	41.2	1.1	1	35,000	41.2	1.1	61	1,608,963	112.5	0.6	0	0	*
三菱東京UFJ銀行	0	0	*	*	0	0	*	*	70	1,572,900	100.1	0.5	0	0	*
(都市銀行計)	1	35,000	24.1	1.1	1	35,000	24.1	1.1	131	3,181,863	106.1	1.1	0	0	*
秋田銀行	165	1,759,311	15.4	54.4	165	1,759,311	15.4	54.4	13,040	134,122,914	104.4	46.8	5	54,552	72.5
北都銀行	131	976,240	16.1	30.2	131	976,240	16.1	30.2	10,248	101,898,525	100.0	35.5	5	25,897	92.7
荘内銀行	1	20,000	*	0.6	1	20,000	*	0.6	54	733,299	80.7	0.3	0	0	*
青森銀行	1	5,000	16.7	0.2	1	5,000	16.7	0.2	119	1,110,912	111.1	0.4	0	0	*
山形銀行	0	0	*	*	0	0	*	*	82	1,010,800	104.6	0.4	0	0	*
東北銀行	3	56,172	122.1	1.7	3	56,172	122.1	1.7	145	1,364,989	145.2	0.5	0	0	*
七十七銀行	1	5,000	28.6	0.2	1	5,000	28.6	0.2	27	338,366	112.4	0.1	0	0	*
岩手銀行	0	0	*	*	0	0	*	*	81	851,809	88.3	0.3	0	0	*
みちのく銀行	4	15,400	10.9	0.5	4	15,400	10.9	0.5	254	2,758,755	108.9	1.0	0	0	*
(地方銀行計)	306	2,837,123	15.8	87.7	306	2,837,123	15.8	87.7	24,050	244,190,369	102.6	85.2	10	80,449	65.4
北日本銀行	5	13,050	5.9	0.4	5	13,050	5.9	0.4	304	2,830,154	105.7	1.0	0	0	*
きらやか銀行	0	0	*	*	0	0	*	*	211	1,799,969	126.7	0.6	0	0	*
(第二地方銀行計)	5	13,050	4.1	0.4	5	13,050	4.1	0.4	515	4,630,123	113.0	1.6	0	0	*
秋田信用金庫	19	157,100	30.1	4.9	19	157,100	30.1	4.9	1,872	12,853,090	102.4	4.5	0	0	*
羽後信用金庫	39	123,270	13.5	3.8	39	123,270	13.5	3.8	2,222	11,868,754	108.4	4.1	0	0	*
(信用金庫計)	58	280,370	19.6	8.7	58	280,370	19.6	8.7	4,094	24,721,844	105.2	8.6	0	0	*
秋田県信用組合	7	37,750	2.3	1.2	7	37,750	2.3	1.2	1,017	8,048,948	114.7	2.8	0	0	*
(信用組合計)	7	37,750	2.3	1.2	7	37,750	2.3	1.2	1,017	8,048,948	114.7	2.8	0	0	*
農林中金	0	0	*	*	0	0	*	*	1	15,470	52.0	0.0	0	0	*
(政府系計)	0	0	*	*	0	0	*	*	1	15,470	52.0	0.0	0	0	*
商工組合中央金庫	1	30,000	29.4	0.9	1	30,000	29.4	0.9	90	1,856,849	101.3	0.6	0	0	*
政策公庫(旧国金)	0	0	*	*	0	0	*	*	0	0	*	*	0	0	*
(その他計)	1	30,000	29.4	0.9	1	30,000	29.4	0.9	90	1,856,849	101.2	0.6	0	0	*
合計	378	3,233,293	15.0	100.0	378	3,233,293	15.0	100.0	29,898	286,645,467	103.3	100.0	10	80,449	38.3

業種別保証状況

(単位:千円, %)

	保証承諾								4月末保証債務残高				代位弁済 (24年度累計)		
	4月中				24年度累計				件数	金額	前年比	構成比	件数	金額	前年比
	件数	金額	前年比	構成比	件数	金額	前年比	構成比							
食料品工業	7	50,700	7.3	1.6	7	50,700	7.3	1.6	933	8,902,294	103.7	3.1	0	0	*
繊維品工業	2	12,000	5.5	0.4	2	12,000	5.5	0.4	426	3,327,015	102.3	1.2	0	0	*
木材・木製品工業	0	0	*	*	0	0	*	*	445	6,173,043	102.6	2.2	0	0	*
家具・建具工業	7	19,243	8.6	0.6	7	19,243	8.6	0.6	272	2,161,681	112.7	0.8	0	0	*
紙工業	0	0	*	*	0	0	*	*	26	334,363	105.8	0.1	0	0	*
印刷製本業	2	9,000	3.2	0.3	2	9,000	3.2	0.3	315	3,370,057	103.6	1.2	0	0	*
化学工業	0	0	*	*	0	0	*	*	14	167,218	87.0	0.1	0	0	*
石油石炭工業	0	0	*	*	0	0	*	*	8	333,968	104.8	0.1	0	0	*
ゴム・プラスチック	1	600	0.5	0.0	1	600	0.5	0.0	66	774,350	85.0	0.3	0	0	*
皮革工業	0	0	*	*	0	0	*	*	73	584,338	115.1	0.2	0	0	*
窯業	1	2,500	1.3	0.1	1	2,500	1.3	0.1	174	2,411,580	106.9	0.8	0	0	*
機械工業	8	75,600	18.9	2.3	8	75,600	18.9	2.3	585	8,374,140	101.5	2.9	0	0	*
電気機器工業	3	33,400	12.8	1.0	3	33,400	12.8	1.0	297	5,432,834	99.3	1.9	0	0	*
車輛工業	0	0	*	*	0	0	*	*	60	1,058,762	109.0	0.4	0	0	*
船舶工業	0	0	*	*	0	0	*	*	11	43,123	101.4	0.0	0	0	*
金属工業	2	8,000	2.7	0.2	2	8,000	2.7	0.2	335	5,583,629	105.3	1.9	0	0	*
ソフトウェア業	1	2,000	20.0	0.1	1	2,000	20.0	0.1	85	904,411	88.1	0.3	0	0	*
情報処理サービス業	0	0	*	*	0	0	*	*	14	117,897	90.0	0.0	0	0	*
その他の工業	10	24,050	6.8	0.7	10	24,050	6.8	0.7	1,058	5,904,663	98.3	2.1	0	0	*
製造業計	44	237,093	6.6	7.3	44	237,093	6.6	7.3	5,197	55,959,366	102.2	19.5	0	0	*
農林漁業	5	46,400	122.1	1.4	5	46,400	122.1	1.4	240	2,167,668	118.8	0.8	2	10,539	*
鉱業	2	28,900	18.1	0.9	2	28,900	18.1	0.9	119	1,857,516	93.5	0.6	0	0	*
建設業	107	1,047,212	16.1	32.4	107	1,047,212	16.1	32.4	7,690	70,155,232	103.7	24.5	2	42,786	68.5
卸売業	30	356,640	12.5	11.0	30	356,640	12.5	11.0	2,496	31,706,808	102.1	11.1	2	16,257	17.4
小売業	106	727,328	16.2	22.5	106	727,328	16.2	22.5	7,583	52,348,796	104.1	18.3	2	8,799	49.8
運送倉庫業	9	115,400	10.3	3.6	9	115,400	10.3	3.6	940	12,283,503	107.5	4.3	0	0	*
サービス業	56	341,420	12.9	10.6	56	341,420	12.9	10.6	4,660	47,489,340	104.5	16.6	2	2,068	14.9
不動産業	19	332,900	165.5	10.3	19	332,900	165.5	10.3	973	12,677,237	97.6	4.4	0	0	*
非製造業計	334	2,996,200	16.6	92.7	334	2,996,200	16.6	92.7	24,701	230,686,100	103.6	80.5	10	80,449	40.9
合計	378	3,233,293	15.0	100.0	378	3,233,293	15.0	100.0	29,898	286,645,467	103.3	100.0	10	80,449	38.3

市町村別保証状況

(単位:千円, %)

	保証承諾								4月末保証債務残高				代位弁済 (24年度累計)		
	4月中				24年度累計				件数	金額	前年比	構成比	件数	金額	前年比
	件数	金額	前年比	構成比	件数	金額	前年比	構成比							
秋田市	89	860,550	15.5	26.6	89	860,550	15.5	26.6	8,682	89,791,293	99.0	31.3	0	0	*
能代市	21	161,900	11.5	5.0	21	161,900	11.5	5.0	1,992	17,061,931	109.2	6.0	0	0	*
横手市	64	528,900	28.4	16.4	64	528,900	28.4	16.4	2,739	25,957,590	109.0	9.1	2	16,257	361.5
大館市	19	113,418	6.0	3.5	19	113,418	6.0	3.5	2,270	21,171,781	98.0	7.4	4	10,867	*
北秋田市	5	32,000	4.5	1.0	5	32,000	4.5	1.0	816	7,531,496	103.4	2.6	2	10,539	*
由利本荘市	18	134,000	8.9	4.1	18	134,000	8.9	4.1	2,174	18,444,299	104.3	6.4	0	0	*
にかほ市	20	133,390	22.3	4.1	20	133,390	22.3	4.1	1,069	10,322,912	102.8	3.6	0	0	*
男鹿市	12	148,400	29.0	4.6	12	148,400	29.0	4.6	812	7,566,358	106.8	2.6	2	42,786	197.3
湯上市	12	124,400	29.2	3.8	12	124,400	29.2	3.8	700	6,428,076	102.8	2.2	0	0	*
湯沢市	18	123,533	9.6	3.8	18	123,533	9.6	3.8	1,468	14,458,390	108.5	5.0	0	0	*
大仙市	37	249,000	9.6	7.7	37	249,000	9.6	7.7	2,452	24,788,724	102.6	8.6	0	0	*
仙北市	9	68,880	6.6	2.1	9	68,880	6.6	2.1	963	9,065,099	104.0	3.2	0	0	*
鹿角市	17	206,222	28.0	6.4	17	206,222	28.0	6.4	1,232	11,570,391	112.1	4.0	0	0	*
13市計	341	2,884,593	14.3	89.2	341	2,884,593	14.3	89.2	27,369	264,158,342	102.9	92.2	10	80,449	45.2
小坂町	0	0	*	*	0	0	*	*	126	1,449,305	127.0	0.5	0	0	*
鹿角郡計	0	0	*	*	0	0	*	*	126	1,449,305	127.0	0.5	0	0	*
上小阿仁村	2	5,000	16.7	0.2	2	5,000	16.7	0.2	59	460,835	98.0	0.2	0	0	*
北秋田郡計	2	5,000	16.7	0.2	2	5,000	16.7	0.2	59	460,835	98.0	0.2	0	0	*
藤里町	3	11,000	88.0	0.3	3	11,000	88.0	0.3	82	382,739	106.1	0.1	0	0	*
三種町	7	77,300	27.8	2.4	7	77,300	27.8	2.4	539	4,010,376	97.4	1.4	0	0	*
八峰町	4	24,900	15.8	0.8	4	24,900	15.8	0.8	213	1,656,305	133.2	0.6	0	0	*
山本郡計	14	113,200	25.2	3.5	14	113,200	25.2	3.5	834	6,049,420	105.7	2.1	0	0	*
五城目町	4	42,000	56.4	1.3	4	42,000	56.4	1.3	266	2,049,321	114.4	0.7	0	0	*
八郎潟町	3	29,700	185.6	0.9	3	29,700	185.6	0.9	155	935,367	105.3	0.3	0	0	*
井川町	0	0	*	*	0	0	*	*	71	491,711	81.2	0.2	0	0	*
大湯村	1	30,000	42.9	0.9	1	30,000	42.9	0.9	48	980,107	94.8	0.3	0	0	*
南秋田郡計	8	101,700	59.6	3.1	8	101,700	59.6	3.1	540	4,456,505	103.2	1.6	0	0	*
美郷町	4	9,000	2.7	0.3	4	9,000	2.7	0.3	395	3,260,200	101.5	1.1	0	0	*
仙北郡計	4	9,000	2.7	0.3	4	9,000	2.7	0.3	395	3,260,200	101.5	1.1	0	0	*
羽後町	8	69,800	45.5	2.2	8	69,800	45.5	2.2	358	2,330,734	99.1	0.8	0	0	*
東成瀬村	1	50,000	53.8	1.5	1	50,000	53.8	1.5	70	881,306	143.5	0.3	0	0	*
雄勝郡計	9	119,800	48.6	3.7	9	119,800	48.6	3.7	428	3,212,040	108.3	1.1	0	0	*
県外	0	0	*	*	0	0	*	*	147	3,598,820	122.2	1.3	0	0	*
合計	378	3,233,293	15.0	100.0	378	3,233,293	15.0	100.0	29,898	286,645,467	103.3	100.0	10	80,449	38.3

事業部・支所別状況

(単位:千円, %)

	保証承諾								4月末保証債務残高				代位弁済 (24年度累計)		
	4月中				24年度累計				件数	金額	前年比	構成比	件数	金額	前年比
	件数	金額	前年比	構成比	件数	金額	前年比	構成比							
秋田事業部	120	1,230,950	18.6	38.1	120	1,230,950	18.6	38.1	10,703	107,311,910	100.0	37.4	2	42,786	29.4
大館支所	43	356,640	10.3	11.0	43	356,640	10.3	11.0	4,535	42,913,664	103.2	15.0	6	21,407	*
能代支所	35	275,100	14.8	8.5	35	275,100	14.8	8.5	2,864	23,956,053	109.0	8.4	0	0	*
本荘支所	38	267,390	12.3	8.3	38	267,390	12.3	8.3	3,266	29,522,534	103.7	10.3	0	0	*
大曲支所	51	330,980	8.2	10.2	51	330,980	8.2	10.2	3,832	38,145,935	102.7	13.3	0	0	*
横手湯沢支所	91	772,233	22.4	23.9	91	772,233	22.4	23.9	4,698	44,795,370	109.5	15.6	2	16,257	361.5
合計	378	3,233,293	15.0	100.0	378	3,233,293	15.0	100.0	29,898	286,645,467	103.3	100.0	10	80,449	38.3

制度別保証状況

(単位:千円, %)

	保証承諾								4月末保証債務残高				代位弁済 (24年度累計)		
	4月中				24年度累計				件数	金額	前年比	構成比	件数	金額	前年比
	件数	金額	前年比	構成比	件数	金額	前年比	構成比							
普通保証	2	6,150	12.3	0.2	2	6,150	12.3	0.2	311	6,208,821	119.1	2.2	0	0	*
長期安定	0	0	*	*	0	0	*	*	10	239,732	90.1	0.1	0	0	*
季節資金中元		0				0				0				0	
季節資金年末		0				0				0				0	
季節資金期末		0				0				0				0	
長期資金	0	0	*	*	0	0	*	*	24	977,921	84.9	0.3	0	0	*
当座貸越	4	110,000	132.5	3.4	4	110,000	132.5	3.4	209	5,111,000	95.9	1.8	0	0	*
カードローン	35	169,500	136.7	5.2	35	169,500	136.7	5.2	850	4,382,540	90.6	1.5	0	0	*
売掛債権(個別保証)		0				0				0				0	
売掛債権(根保証)		0				0				0				0	
流動資産(根保証)	0	0	*	*	0	0	*	*	20	504,720	111.5	0.2	0	0	*
流動資産(個別保証)	0	0	*	*	0	0	*	*	0	0	*	*	0	0	*
特定社債	0	0	*	*	0	0	*	*	11	974,600	44.0	0.3	0	0	*
その他	8	17,700	32.6	0.5	8	17,700	32.6	0.5	861	4,284,503	68.4	1.5	0	0	*
協会制度計	47	297,200	113.7	9.2	47	297,200	113.7	9.2	1,985	16,475,016	80.0	5.7	0	0	*
無担保・無保証人		0				0				0				0	
国経営安定	0	0	*	*	0	0	*	*	53	985,285	107.2	0.3	0	0	*
エネルギー対策		0				0				0				0	
海外	0	0	*	*	0	0	*	*	0	0	*	*	0	0	*
新事業・事業開拓		0				0				0				0	
金融安定化(金融変化対応)	0	0	*	*	0	0	*	*	72	493,970	80.6	0.2	0	0	*
新事業創出		0				0				0				0	
経営革新関連	0	0	*	*	0	0	*	*	2	17,522	55.0	0.0	0	0	*
安定化(借換)	0	0	*	*	0	0	*	*	82	373,576	70.1	0.1	0	0	*
国再挑戦	0	0	*	*	0	0	*	*	2	3,072	76.2	0.0	0	0	*
全国緊急	0	0	*	*	0	0	*	*	59	1,093,154	85.3	0.4	0	0	*
予約保証		0				0				0				0	
事業再生円滑化	0	0	*	*	0	0	*	*	0	0	*	*	0	0	*
激甚災害(地震)		0				0				0				0	
震災緊急	0	0	*	*	0	0	*	*	4	120,122	*	0.0	0	0	*
その他	0	0	*	*	0	0	*	*	2	11,788	76.2	0.0	0	0	*
国制度計	0	0	*	*	0	0	*	*	276	3,098,489	91.0	1.1	0	0	*
事業円滑化資金(固定型)	0	0	*	*	0	0	*	*	0	0	*	*	0	0	*
事業円滑化資金(変動型)	0	0	*	*	0	0	*	*	106	735,594	68.5	0.3	0	0	*
秋田産業総合	0	0	*	*	0	0	*	*	1	14,000	79.0	0.0	0	0	*
新事業革新	0	0	*	*	0	0	*	*	0	0	*	*	0	0	*
新事業総合ベンチャー	0	0	*	*	0	0	*	*	0	0	*	*	0	0	*
新事業総合21	0	0	*	*	0	0	*	*	5	144,250	81.9	0.1	0	0	*
新事業総合転換	0	0	*	*	0	0	*	*	3	115,718	89.7	0.0	0	0	*
公害防止設備資金	0	0	*	*	0	0	*	*	3	18,535	31.0	0.0	0	0	*
振興資金(固定)	19	118,950	76.7	3.7	19	118,950	76.7	3.7	927	6,429,819	73.7	2.2	0	0	*
振興資金(変動)	16	369,150	283.9	11.4	16	369,150	283.9	11.4	2,464	33,279,423	92.5	11.6	1	7,047	40.5
振興資金(小規模)	1	5,000	333.3	0.2	1	5,000	333.3	0.2	190	468,271	68.5	0.2	0	0	*
振興資金(23年地震)	0	0	*	*	0	0	*	*	4,308	52,521,865	268.6	18.3	0	0	*
災害復旧	0	0	*	*	0	0	*	*	25	116,769	82.3	0.0	0	0	*
マル災(23地震)		0				0				0				0	
経営安定受注減	3	19,600	392.0	0.6	3	19,600	392.0	0.6	699	7,953,840	76.6	2.8	0	0	*
経営安定原油対策	0	0	*	*	0	0	*	*	102	919,308	77.0	0.3	0	0	*
原油価格対策	0	0	*	*	0	0	*	*	1,201	14,153,795	78.6	4.9	0	0	*
県緊急対策	130	1,589,542	111.4	49.2	130	1,589,542	111.4	49.2	7,599	98,468,176	97.1	34.4	2	16,007	22.9
県取引安定	0	0	*	*	0	0	*	*	1	8,000	*	0.0	0	0	*
受注減小口	3	11,400	93.4	0.4	3	11,400	93.4	0.4	641	2,140,790	76.7	0.7	1	3,928	17.0
経営安定連倒	0	0	*	*	0	0	*	*	31	267,188	81.0	0.1	0	0	*
連倒小口	0	0	*	*	0	0	*	*	24	46,395	73.5	0.0	0	0	*
経営安定金融破綻		0				0				0				0	
破綻小口		0				0				0				0	
経営安定再生	0	0	*	*	0	0	*	*	181	3,471,216	92.0	1.2	1	27,756	255.8
県創業支援	6	26,300	61.9	0.8	6	26,300	61.9	0.8	537	2,063,134	97.3	0.7	1	1,891	10.8
新事業事業革新	3	69,500	*	2.1	3	69,500	*	2.1	183	3,891,086	94.0	1.4	0	0	*
新事業ベンチャー	0	0	*	*	0	0	*	*	1	26,600	57.1	0.0	0	0	*
新事業総合あきた	0	0	*	*	0	0	*	*	13	211,492	90.3	0.1	0	0	*
新事業フェニックス	0	0	*	*	0	0	*	*	8	397,944	94.8	0.1	0	0	*
事業再生資金		0				0				0				0	
再起支援資金	0	0	*	*	0	0	*	*	1	4,640	*	0.0	0	0	*
事業承継資金	1	35,000	*	1.1	1	35,000	*	1.1	41	357,676	83.9	0.1	0	0	*
県アスベスト	0	0	*	*	0	0	*	*	2	8,343	80.3	0.0	0	0	*
県小口	1	3,400	*	0.1	1	3,400	*	0.1	104	245,041	89.5	0.1	0	0	*
県アグリ	0	0	*	*	0	0	*	*	59	370,641	144.8	0.1	0	0	*
その他	0	0	*	*	0	0	*	*	0	0	*	*	0	0	*
県制度計	183	2,247,842	10.8	69.5	183	2,247,842	10.8	69.5	19,460	228,849,548	107.7	79.8	6	56,628	33.8
市町村制度計	146	682,101	127.1	21.1	146	682,101	127.1	21.1	7,865	31,998,593	89.7	11.2	4	23,821	97.4
商工貯蓄共済	0	0	*	*	0	0	*	*	1	15,000	100.0	0.0	0	0	*
合計	378	3,233,293	15.0	100.0	378	3,233,293	15.0	100.0	29,898	286,645,467	103.3	100.0	10	80,449	38.3

市町村制度別保証状況

(単位:千円, %)

	保証承諾								4月末保証債務残高				代位弁済 (24年度累計)		
	4 月 中				2 4 年 度 累 計				件数	金額	前年比	構成比	件数	金額	前年比
	件数	金額	前年比	構成比	件数	金額	前年比	構成比							
秋田市	9	49,450	244.9	7.2	9	49,450	244.9	7.2	794	2,784,497	80.7	8.7	0	0	*
秋田市(設備)	0	0	*	*	0	0	*	*	15	136,220	106.8	0.4	0	0	*
秋田市(商業施設)	0	0	*	*	0	0	*	*	7	347,417	90.6	1.1	0	0	*
秋田市(特小)	0	0	*	*	0	0	*	*	1	300	41.0	0.0	0	0	*
秋田市(創業)	0	0	*	*	0	0	*	*	20	21,230	44.5	0.1	0	0	*
秋田市小口	4	9,400	626.7	1.4	4	9,400	626.7	1.4	235	505,341	98.3	1.6	0	0	*
秋田市中心空き店舗	0	0	*	*	0	0	*	*	6	25,914	87.0	0.1	0	0	*
秋田市中心市街地設備	0	0	*	*	0	0	*	*	4	56,142	86.7	0.2	0	0	*
男鹿市※	0	0	*	*	0	0	*	*	10	13,028	50.2	0.0	0	0	*
男鹿市	0	0	*	*	0	0	*	*	112	429,027	85.3	1.3	0	0	*
男小口	0	0	*	*	0	0	*	*	43	91,161	83.1	0.3	0	0	*
潟上市	1	3,500	*	0.5	1	3,500	*	0.5	63	189,083	83.0	0.6	0	0	*
潟上市小口	1	3,000	*	0.4	1	3,000	*	0.4	25	44,604	80.6	0.1	0	0	*
五城目町	0	0	*	*	0	0	*	*	49	138,052	90.6	0.4	0	0	*
マル五小口	0	0	*	*	0	0	*	*	20	54,596	140.0	0.2	0	0	*
八郎潟町	1	5,200	173.3	0.8	1	5,200	173.3	0.8	30	66,731	106.5	0.2	0	0	*
井川町	0	0	*	*	0	0	*	*	8	23,479	80.0	0.1	0	0	*
マル井小口	0	0	*	*	0	0	*	*	6	6,893	94.6	0.0	0	0	*
大潟村	0	0	*	*	0	0	*	*	1	2,580	*	0.0	0	0	*
秋田事業部管内計	16	70,550	222.6	10.3	16	70,550	222.6	10.3	1,449	4,936,294	84.7	15.4	0	0	*
大館市	2	6,400	426.7	0.9	2	6,400	426.7	0.9	299	807,726	71.2	2.5	2	8,000	*
大館市小口	0	0	*	*	0	0	*	*	68	148,511	94.0	0.5	0	0	*
大館市(機械)	3	8,668	321.0	1.3	3	8,668	321.0	1.3	102	146,467	84.2	0.5	0	0	*
鹿角市	3	29,330	733.3	4.3	3	29,330	733.3	4.3	237	1,223,520	78.0	3.8	0	0	*
鹿小口	0	0	*	*	0	0	*	*	68	214,575	85.5	0.7	0	0	*
北秋田市	1	2,000	100.0	0.3	1	2,000	100.0	0.3	160	487,731	83.7	1.5	1	3,492	*
小坂町	0	0	*	*	0	0	*	*	39	110,352	76.7	0.3	0	0	*
上小阿仁村	0	0	*	*	0	0	*	*	21	54,980	89.6	0.2	0	0	*
大館支所管内計	9	46,398	341.2	6.8	9	46,398	341.2	6.8	994	3,193,862	78.4	10.0	3	11,492	*
能代市※	0	0	*	*	0	0	*	*	7	4,358	31.2	0.0	0	0	*
能代市	5	34,800	133.8	5.1	5	34,800	133.8	5.1	244	1,161,994	91.7	3.6	0	0	*
能代市(機械)	0	0	*	*	0	0	*	*	10	8,976	51.2	0.0	0	0	*
能小口	2	6,150	27.7	0.9	2	6,150	27.7	0.9	328	648,677	92.2	2.0	0	0	*
琴丘町※	0	0	*	*	0	0	*	*	1	380	34.5	0.0	0	0	*
二ツ井町※	0	0	*	*	0	0	*	*	6	16,847	76.7	0.1	0	0	*
山本町※	0	0	*	*	0	0	*	*	1	4,408	76.9	0.0	0	0	*
藤里町	2	6,000	*	0.9	2	6,000	*	0.9	14	63,315	127.5	0.2	0	0	*
藤小口	0	0	*	*	0	0	*	*	23	47,636	105.7	0.1	0	0	*
三種町	3	23,600	786.7	3.5	3	23,600	786.7	3.5	96	408,051	92.5	1.3	0	0	*
三小口	1	5,700	190.0	0.8	1	5,700	190.0	0.8	110	285,186	90.8	0.9	0	0	*
八峰町	0	0	*	*	0	0	*	*	35	134,516	82.9	0.4	0	0	*
ぶな小口	1	2,000	14.3	0.3	1	2,000	14.3	0.3	58	172,025	121.0	0.5	0	0	*
能代支所管内計	14	78,250	80.1	11.5	14	78,250	80.1	11.5	933	2,956,369	92.8	9.2	0	0	*
由利本荘市	3	17,000	54.5	2.5	3	17,000	54.5	2.5	326	916,548	77.0	2.9	0	0	*
由利本荘小口	4	7,900	34.3	1.2	4	7,900	34.3	1.2	227	467,441	94.3	1.5	0	0	*
にかほ市	7	35,890	1,025.4	5.3	7	35,890	1,025.4	5.3	189	912,367	100.7	2.9	0	0	*
に小口	4	11,500	104.5	1.7	4	11,500	104.5	1.7	187	501,746	103.6	1.6	0	0	*
仁賀保町※	0	0	*	*	0	0	*	*	4	732	17.3	0.0	0	0	*
金浦町※	0	0	*	*	0	0	*	*	1	280	15.0	0.0	0	0	*
象潟町※	0	0	*	*	0	0	*	*	3	335	8.5	0.0	0	0	*
本荘支所管内計	18	72,290	105.2	10.6	18	72,290	105.2	10.6	937	2,799,449	90.4	8.7	0	0	*
大曲市※	0	0	*	*	0	0	*	*	2	4,679	31.5	0.0	0	0	*
大仙市	9	49,700	87.9	7.3	9	49,700	87.9	7.3	616	4,960,080	96.2	15.5	0	0	*
仙小口	11	28,900	126.8	4.2	11	28,900	126.8	4.2	471	1,120,112	89.0	3.5	0	0	*
仙北市	6	40,980	2,049.0	6.0	6	40,980	2,049.0	6.0	131	471,260	80.9	1.5	0	0	*
セ小口	2	3,500	350.0	0.5	2	3,500	350.0	0.5	136	312,391	81.8	1.0	0	0	*
西仙北町※	0	0	*	*	0	0	*	*	4	4,788	46.8	0.0	0	0	*
角館町※	0	0	*	*	0	0	*	*	2	578	15.5	0.0	0	0	*
六郷町※	0	0	*	*	0	0	*	*	1	2,765	81.3	0.0	0	0	*
田沢湖町※	0	0	*	*	0	0	*	*	4	9,228	49.2	0.0	0	0	*
協和町※	0	0	*	*	0	0	*	*	2	1,882	41.1	0.0	0	0	*
太田町※	0	0	*	*	0	0	*	*	4	5,380	73.1	0.0	0	0	*
美郷町	1	500	*	0.1	1	500	*	0.1	76	518,223	90.8	1.6	0	0	*
美小口	3	8,500	850.0	1.2	3	8,500	850.0	1.2	111	336,483	93.1	1.1	0	0	*
大曲支所管内計	32	132,080	158.5	19.4	32	132,080	158.5	19.4	1,560	7,747,848	92.5	24.2	0	0	*
横手市※	0	0	*	*	0	0	*	*	18	29,327	57.4	0.1	0	0	*
横手市	22	185,580	160.1	27.2	22	185,580	160.1	27.2	788	5,995,248	95.3	18.7	1	12,329	*
横小口	25	65,320	178.2	9.6	25	65,320	178.2	9.6	602	1,717,270	102.7	5.4	0	0	*
湯沢市※	0	0	*	*	0	0	*	*	5	6,234	48.4	0.0	0	0	*
湯沢市	5	24,083	39.7	3.5	5	24,083	39.7	3.5	300	1,907,281	85.0	6.0	0	0	*
ゆ小口	5	7,550	29.6	1.1	5	7,550	29.6	1.1	223	568,850	91.6	1.8	0	0	*
平鹿町※	0	0	*	*	0	0	*	*	1	98	6.5	0.0	0	0	*
雄物川町※	0	0	*	*	0	0	*	*	3	2,470	46.1	0.0	0	0	*
十文字町※	0	0	*	*	0	0	*	*	1	140	2.2	0.0	0	0	*
羽後町	0	0	*	*	0	0	*	*	31	80,646	67.2	0.3	0	0	*
東成瀬村	0	0	*	*	0	0	*	*	12	42,943	93.0	0.1	0	0	*
東小口	0	0	*	*	0	0	*	*	8	14,263	86.5	0.0	0	0	*
横手湯沢支所管内計	57	282,533	116.8	41.4	57	282,533	116.8	41.4	1,992	10,364,771	93.4	32.4	1	12,329	*
合 計	146	682,101	127.1	100.0	146	682,101	127.1	100.0	7,865	31,998,593	89.7	100.0	4	23,821	97.4

セーフティネット保証状況

①金融機関別

(単位:千円, %)

	保証承諾						保証承諾累計					
	4月保証承諾			内セーフティネット保証分			24年度保証承諾累計			内セーフティネット保証分		
	件数	金額	構成比	件数	金額	構成比	件数	金額	構成比	件数	金額	構成比
みずほ銀行	1	35,000	1.1	1	35,000	100.0	1	35,000	1.1	1	35,000	100.0
三菱東京UFJ銀行	0	0	*	0	0	*	0	0	*	0	0	*
(都市銀行計)	1	35,000	1.1	1	35,000	100.0	1	35,000	1.1	1	35,000	100.0
秋田銀行	165	1,759,311	54.4	72	911,350	51.8	165	1,759,311	54.4	72	911,350	51.8
北都銀行	131	976,240	30.2	56	573,480	58.7	131	976,240	30.2	56	573,480	58.7
荘内銀行	1	20,000	0.6	0	0	*	1	20,000	0.6	0	0	*
青森銀行	1	5,000	0.2	0	0	*	1	5,000	0.2	0	0	*
山形銀行	0	0	*	0	0	*	0	0	*	0	0	*
東北銀行	3	56,172	1.7	3	56,172	100.0	3	56,172	1.7	3	56,172	100.0
七十七銀行	1	5,000	0.2	0	0	*	1	5,000	0.2	0	0	*
岩手銀行	0	0	*	0	0	*	0	0	*	0	0	*
みちのく銀行	4	15,400	0.5	0	0	*	4	15,400	0.5	0	0	*
(地方銀行計)	306	2,837,123	87.7	131	1,541,002	54.3	306	2,837,123	87.7	131	1,541,002	54.3
北日本銀行	5	13,050	0.4	3	5,050	38.7	5	13,050	0.4	3	5,050	38.7
きらやか銀行	0	0	*	0	0	*	0	0	*	0	0	*
(第二地方銀行計)	5	13,050	0.4	3	5,050	38.7	5	13,050	0.4	3	5,050	38.7
秋田信用金庫	19	157,100	4.9	8	80,900	51.5	19	157,100	4.9	8	80,900	51.5
羽後信用金庫	39	123,270	3.8	10	27,020	21.9	39	123,270	3.8	10	27,020	21.9
(信用金庫計)	58	280,370	8.7	18	107,920	38.5	58	280,370	8.7	18	107,920	38.5
秋田県信用組合	7	37,750	1.2	4	23,000	60.9	7	37,750	1.2	4	23,000	60.9
(信用組合計)	7	37,750	1.2	4	23,000	60.9	7	37,750	1.2	4	23,000	60.9
商工組合中央金庫	1	30,000	0.9	1	30,000	100.0	1	30,000	0.9	1	30,000	100.0
(その他計)	1	30,000	0.9	1	30,000	100.0	1	30,000	0.9	1	30,000	100.0
合計	378	3,233,293	100.0	158	1,741,972	53.9	378	3,233,293	100.0	158	1,741,972	53.9

②市町村別

(単位:千円, %)

	保証承諾						保証承諾累計					
	4月保証承諾			内セーフティネット保証分			24年度保証承諾累計			内セーフティネット保証分		
	件数	金額	構成比	件数	金額	構成比	件数	金額	構成比	件数	金額	構成比
秋田市	89	860,550	26.6	44	494,800	57.5	89	860,550	26.6	44	494,800	57.5
能代市	21	161,900	5.0	5	63,300	39.1	21	161,900	5.0	5	63,300	39.1
横手市	64	528,900	16.4	17	169,260	32.0	64	528,900	16.4	17	169,260	32.0
大館市	19	113,418	3.5	10	58,850	51.9	19	113,418	3.5	10	58,850	51.9
北秋田市	5	32,000	1.0	3	25,000	78.1	5	32,000	1.0	3	25,000	78.1
由利本荘市	18	134,000	4.1	7	84,300	62.9	18	134,000	4.1	7	84,300	62.9
にかほ市	20	133,390	4.1	6	79,640	59.7	20	133,390	4.1	6	79,640	59.7
男鹿市	12	148,400	4.6	8	130,900	88.2	12	148,400	4.6	8	130,900	88.2
潟上市	12	124,400	3.8	10	117,900	94.8	12	124,400	3.8	10	117,900	94.8
湯沢市	18	123,533	3.8	12	102,950	83.3	18	123,533	3.8	12	102,950	83.3
大仙市	37	249,000	7.7	4	50,000	20.1	37	249,000	7.7	4	50,000	20.1
仙北市	9	68,880	2.1	2	15,180	22.0	9	68,880	2.1	2	15,180	22.0
鹿角市	17	206,222	6.4	12	131,892	64.0	17	206,222	6.4	12	131,892	64.0
13市計	341	2,884,593	89.2	140	1,523,972	52.8	341	2,884,593	89.2	140	1,523,972	52.8
小坂町	0	0	*	0	0	*	0	0	*	0	0	*
鹿角郡計	0	0	*	0	0	*	0	0	*	0	0	*
上小阿仁村	2	5,000	0.2	2	5,000	100.0	2	5,000	0.2	2	5,000	100.0
北秋田郡計	2	5,000	0.2	2	5,000	100.0	2	5,000	0.2	2	5,000	100.0
藤里町	3	11,000	0.3	0	0	*	3	11,000	0.3	0	0	*
三種町	7	77,300	2.4	1	18,000	23.3	7	77,300	2.4	1	18,000	23.3
八峰町	4	24,900	0.8	1	20,000	80.3	4	24,900	0.8	1	20,000	80.3
山本郡計	14	113,200	3.5	2	38,000	33.6	14	113,200	3.5	2	38,000	33.6
五城目町	4	42,000	1.3	3	32,000	76.2	4	42,000	1.3	3	32,000	76.2
八郎潟町	3	29,700	0.9	2	23,200	78.1	3	29,700	0.9	2	23,200	78.1
井川町	0	0	*	0	0	*	0	0	*	0	0	*
大潟村	1	30,000	0.9	0	0	*	1	30,000	0.9	0	0	*
南秋田郡計	8	101,700	3.1	5	55,200	54.3	8	101,700	3.1	5	55,200	54.3
美郷町	4	9,000	0.3	1	2,000	22.2	4	9,000	0.3	1	2,000	22.2
仙北郡計	4	9,000	0.3	1	2,000	22.2	4	9,000	0.3	1	2,000	22.2
羽後町	8	69,800	2.2	7	67,800	97.1	8	69,800	2.2	7	67,800	97.1
東成瀬村	1	50,000	1.5	1	50,000	100.0	1	50,000	1.5	1	50,000	100.0
雄勝郡計	9	119,800	3.7	8	117,800	98.3	9	119,800	3.7	8	117,800	98.3
県外	0	0	*	0	0	*	0	0	*	0	0	*
合計	378	3,233,293	100.0	158	1,741,972	53.9	378	3,233,293	100.0	158	1,741,972	53.9

保証承諾実績

■ 平成23年度承諾金額 ■ 平成24年度承諾金額 ◆ 平成23年度承諾件数 ▲ 平成24年度承諾件数

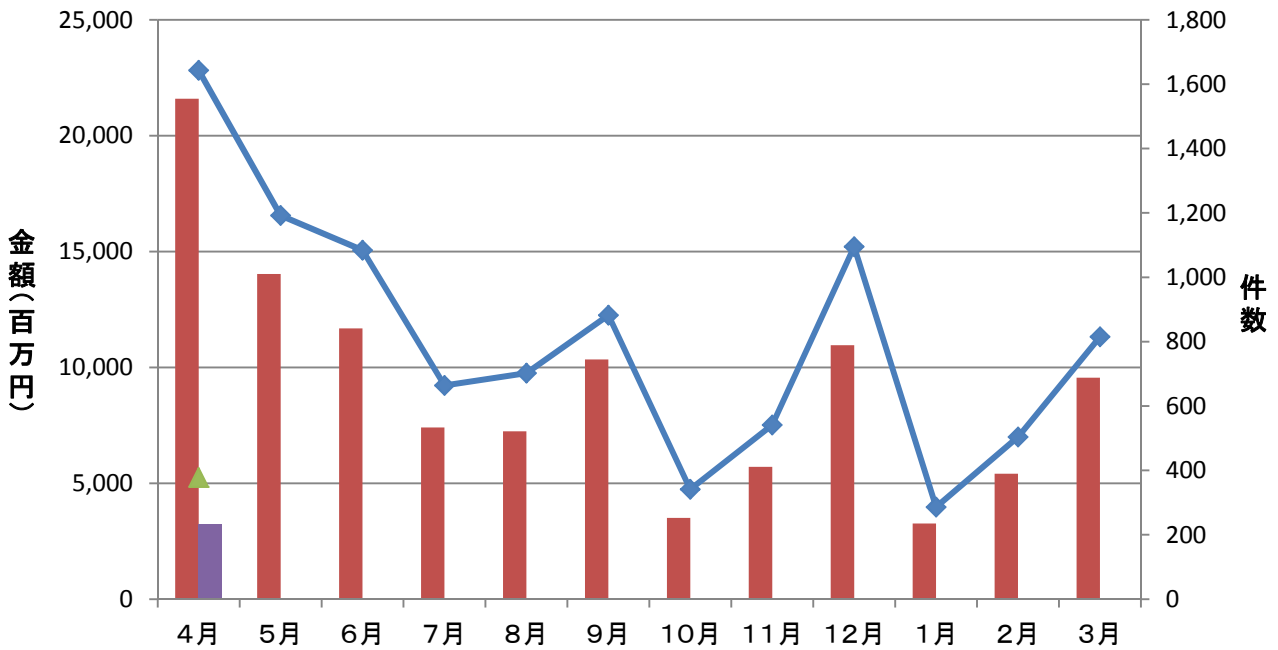

保証債務残高実績

■ 平成23年度残高 ■ 平成24年度残高 ◆ 平成23年度残高件数 ▲ 平成24年度残高件数

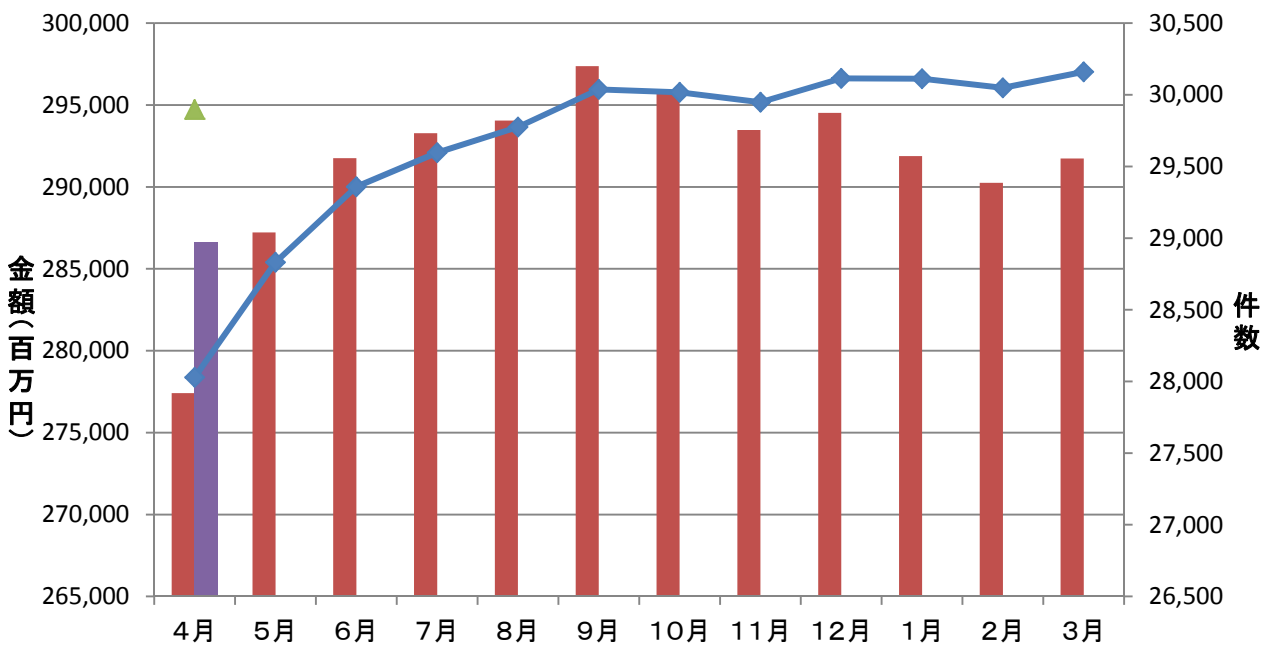

代位弁済実績

■ 平成23年度代弁金額 ■ 平成24年度代弁金額 ◆ 平成23年度代弁件数 ▲ 平成24年度代弁件数

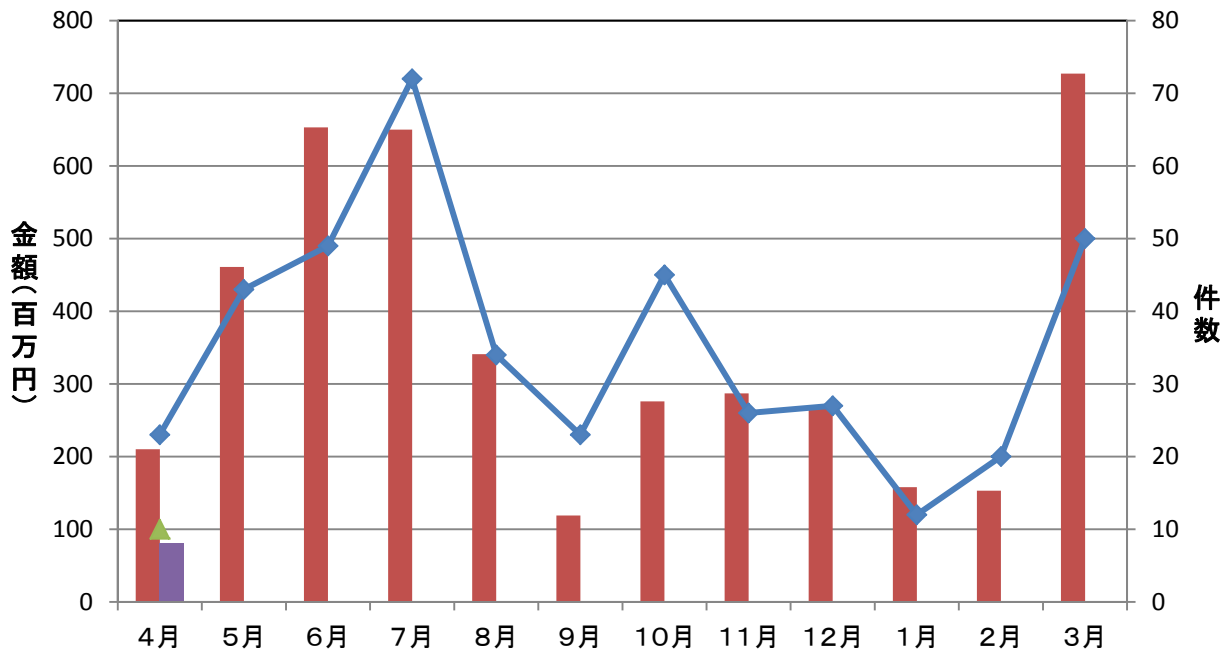

資金使途別保証承諾実績

■ 運転資金 ■ 設備資金 ■ 運転設備資金

(単位: 件、百万円)

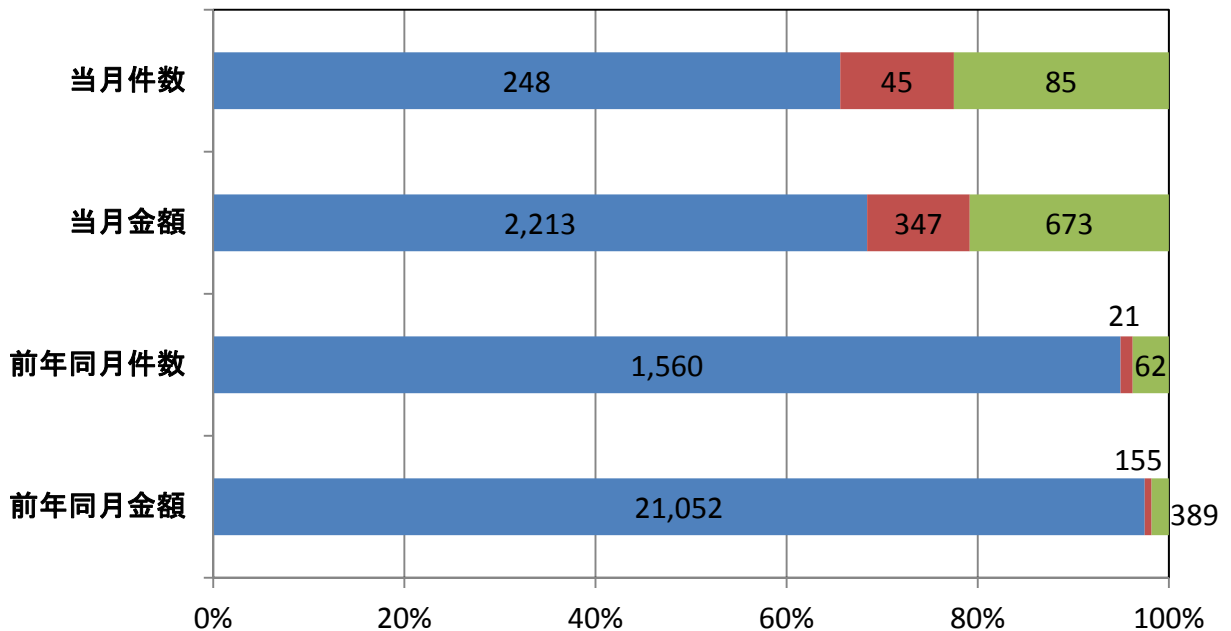

期間別保証承諾実績

■ 件数(当月) ◆ 対前年同月比

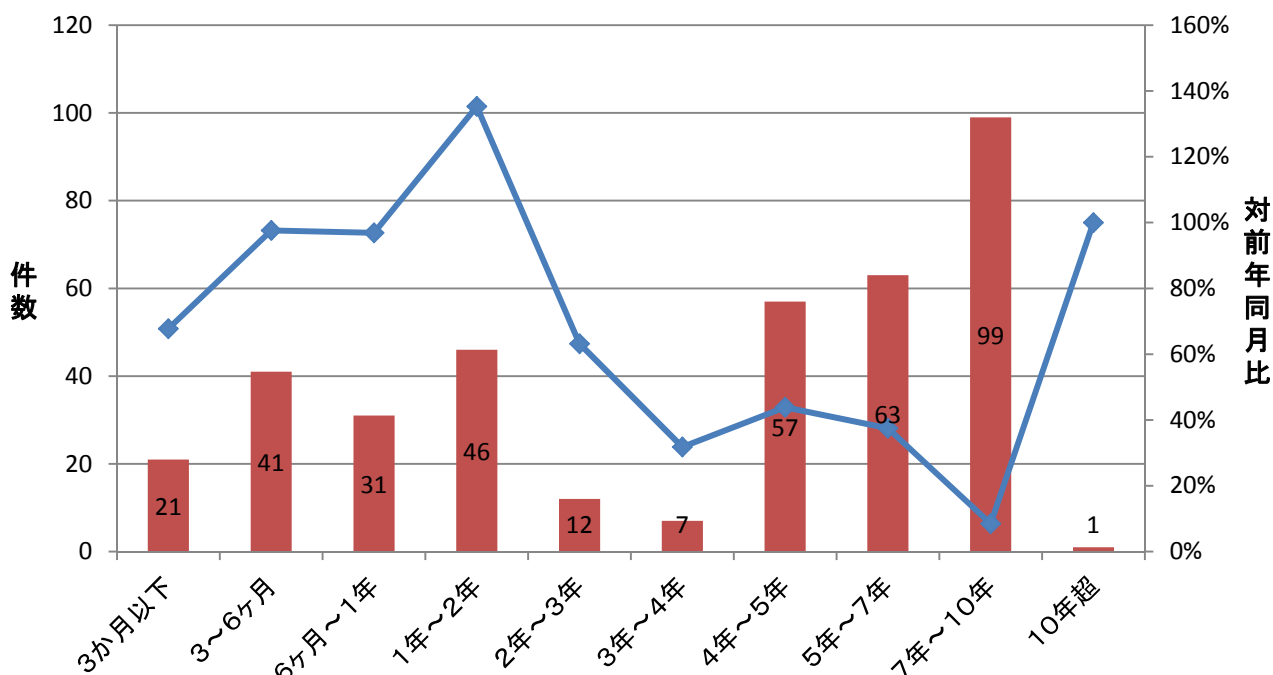

金額別保証承諾実績

■ 件数(当月) ◆ 対前年同月比

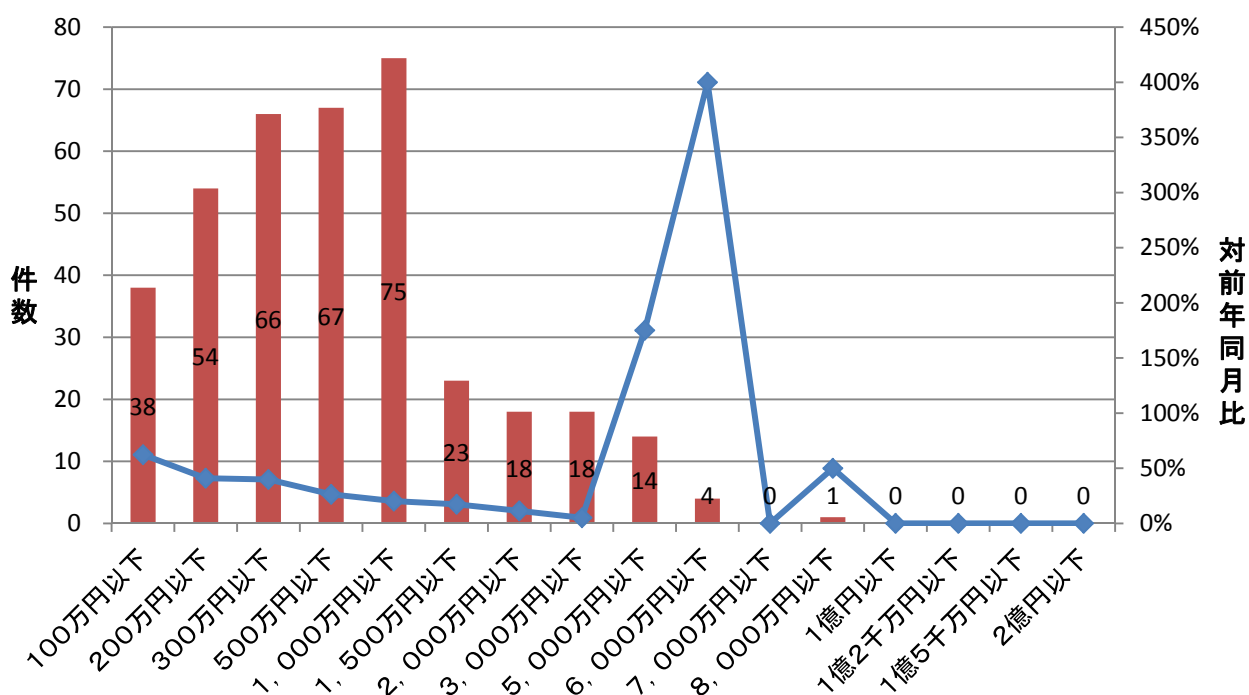

新規・継続別保証承諾実績

■ 新規 ■ 継続

(単位: 件、百万円)

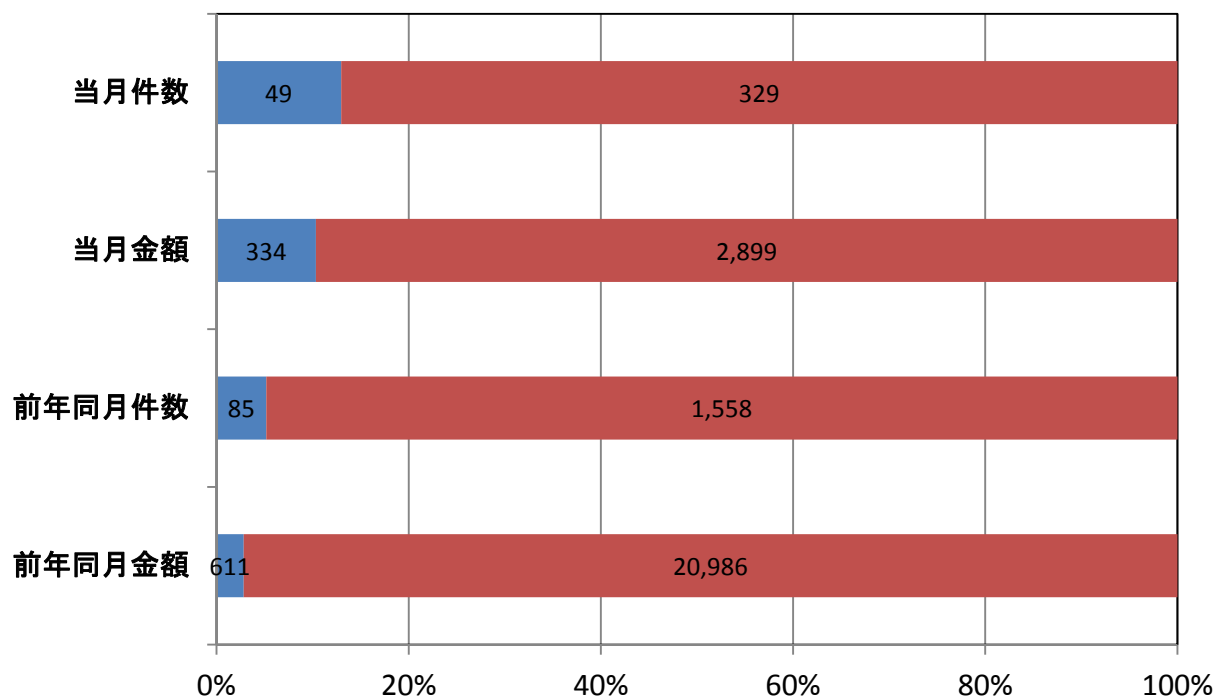

業種別保証承諾実績

■ 金額(当月) ◆ 対前年同月比

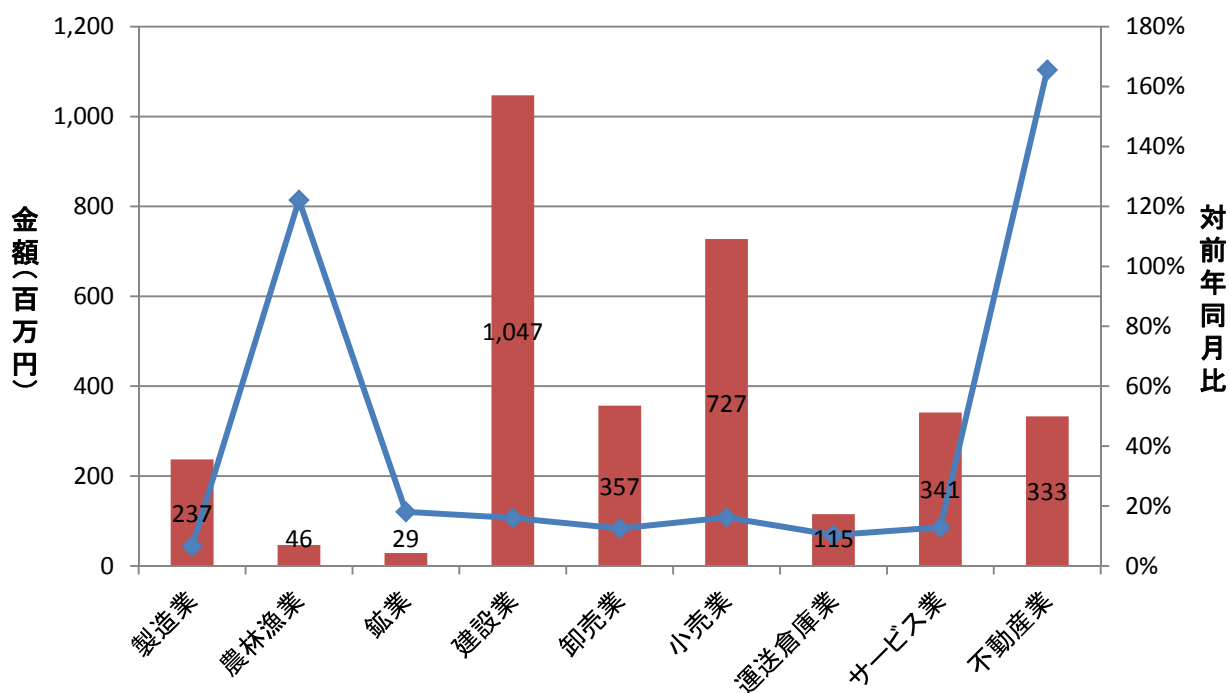

部支所別保証承諾実績

■ 金額(当月) ◆ 対前年同月比

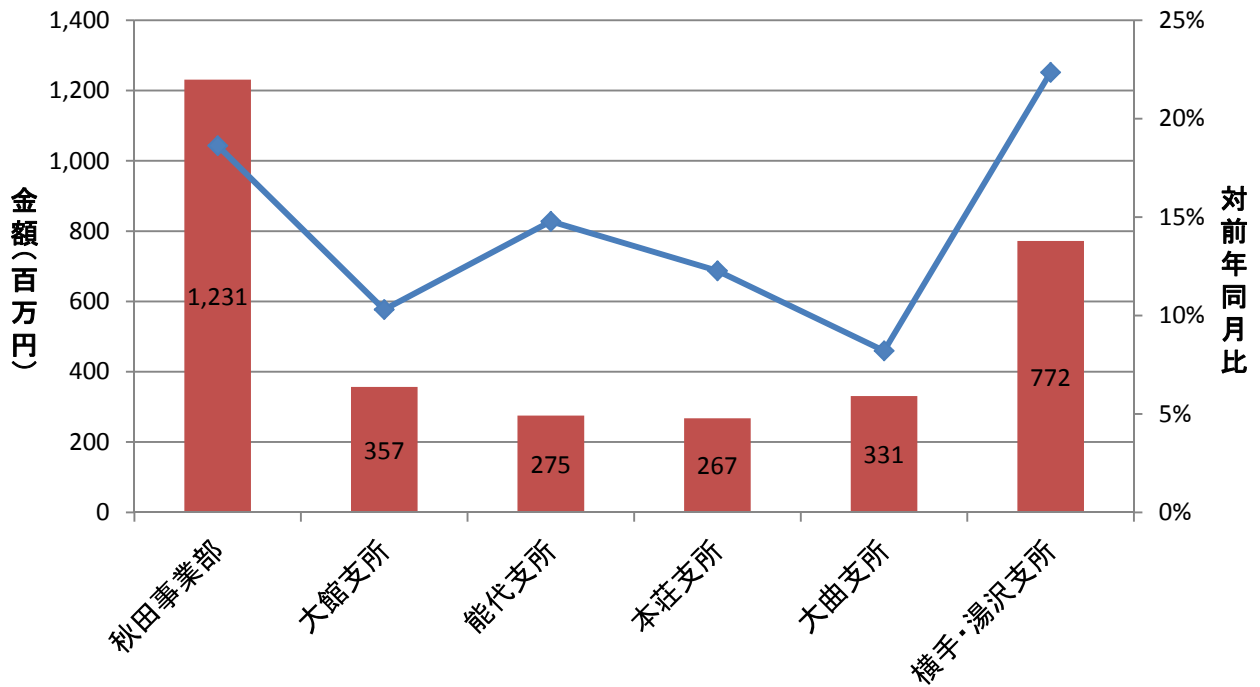

制度別保証金額割合(当月)

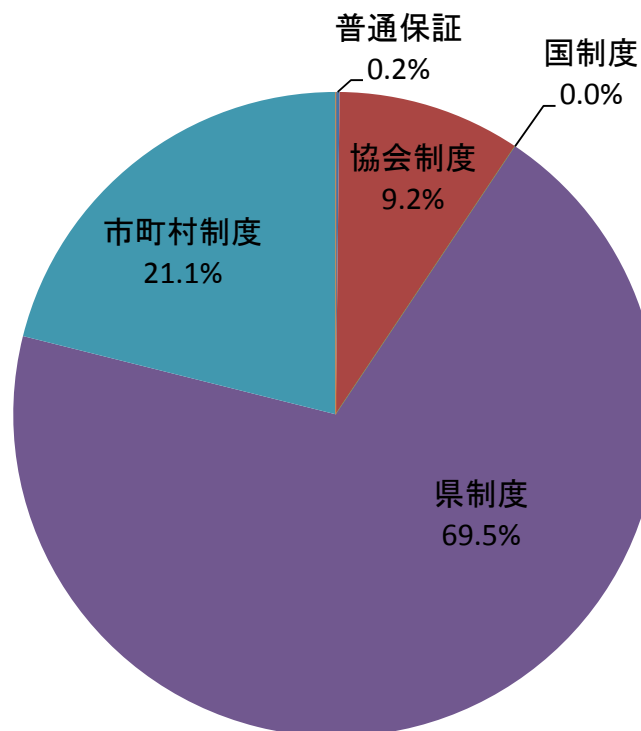

金融機関別保証承諾割合

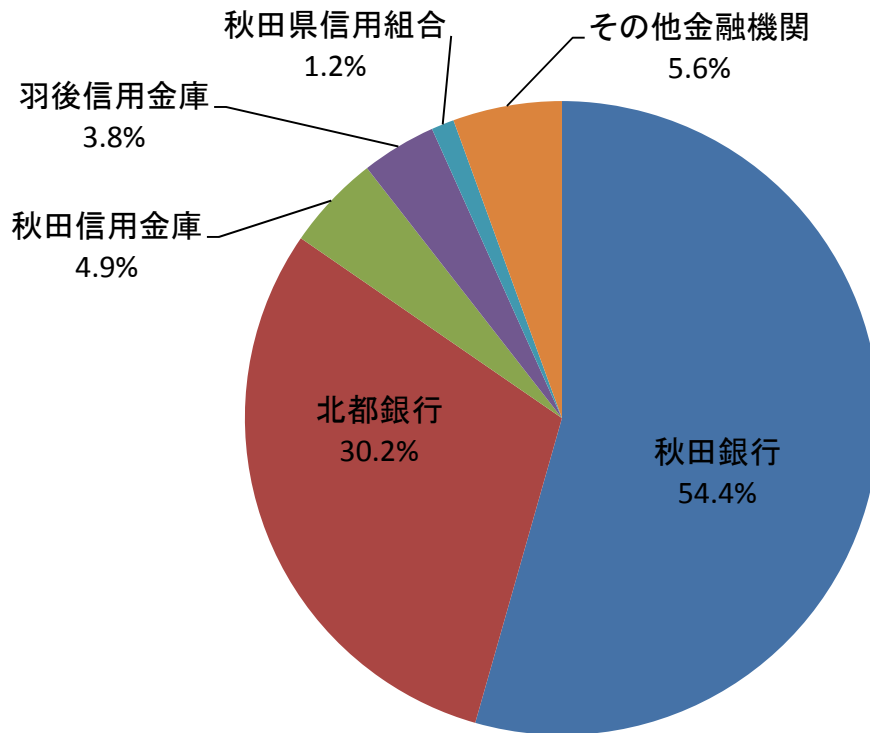

金融機関別一般・セーフティネット保証承諾割合(金額、当月)

