

3月事業概況

(単位:千円, %)

項目	件数	金額	対前年比
保証利用企業	13,063	—	97.8
保証申込	1,170	12,794,013	205.4
保証承諾	1,173	12,617,353	201.7
保証残高	26,032	180,044,310	96.4
代位弁済	33	160,883	61.9

資金使途別保証承諾状況

(単位:千円, %)

	3 月 中				元 年 度 累 計			
	件数	金額	前年比	構成比	件数	金額	前年比	構成比
運転資金	824	9,615,083	261.2	76.2	4,687	49,074,621	108.1	68.5
設備資金	96	920,480	141.6	7.3	811	5,395,086	91.1	7.5
運転設備資金	253	2,081,790	108.1	16.5	2,379	17,160,592	98.7	24.0
合 計	1,173	12,617,353	201.7	100.0	7,877	71,630,299	104.3	100.0

期間別保証承諾状況

(単位:千円, %)

	3 月 中				元 年 度 累 計			
	件数	金額	前年比	構成比	件数	金額	前年比	構成比
3 か月以下	39	281,150	70.9	2.2	387	3,138,117	100.3	4.4
6 か月以下	23	314,750	68.8	2.5	490	5,396,550	82.1	7.5
1 か年以下	85	1,047,710	147.4	8.3	968	12,580,774	109.6	17.6
2 か年以下	163	808,450	103.9	6.4	1,491	6,726,077	86.0	9.4
3 か年以下	43	178,054	144.7	1.4	322	1,000,603	111.6	1.4
4 か年以下	23	51,080	77.6	0.4	158	475,770	87.1	0.7
5 か年以下	147	654,149	128.2	5.2	900	4,359,264	95.9	6.1
7 か年以下	161	1,238,930	138.9	9.8	1,045	8,247,309	98.3	11.5
10 か年以下	469	7,275,380	400.0	57.7	2,022	26,322,053	121.8	36.7
10 か年超	20	767,700	152.4	6.1	94	3,383,784	91.4	4.7
合 計	1,173	12,617,353	201.7	100.0	7,877	71,630,299	104.3	100.0

金額別保証承諾状況

(単位:千円, %)

	2 月 中				元 年 度 累 計			
	件数	金額	前年比	構成比	件数	金額	前年比	構成比
100万円以下	185	138,159	90.7	1.1	1,159	880,320	85.5	1.2
200万円以下	137	245,520	123.6	1.9	961	1,695,361	85.2	2.4
300万円以下	137	397,160	119.7	3.1	1,032	2,958,172	82.8	4.1
500万円以下	186	839,880	138.2	6.7	1,280	5,747,769	97.5	8.0
1,000万円以下	196	1,695,644	136.6	13.4	1,483	12,497,330	98.8	17.4
1,500万円以下	81	1,094,740	164.2	8.7	578	7,791,527	95.5	10.9
2,000万円以下	95	1,857,300	167.8	14.7	683	13,131,370	108.0	18.3
3,000万円以下	81	2,302,950	309.3	18.3	396	10,896,337	126.8	15.2
5,000万円以下	67	3,260,000	491.1	25.8	233	10,262,276	117.8	14.3
6,000万円以下	2	120,000	50.0	1.0	27	1,556,300	120.1	2.2
7,000万円以下	2	140,000	100.0	1.1	12	810,000	79.8	1.1
8,000万円以下	0	0	*	*	14	1,113,539	88.8	1.6
1億円以下	1	90,000	107.8	0.7	10	951,000	108.9	1.3
1億2千万円以下	1	108,000	*	0.9	2	228,000	28.2	0.3
1億5千万円以下	1	128,000	*	1.0	4	531,000	191.0	0.7
2億円以下	1	200,000	*	1.6	3	580,000	148.7	0.8
合 計	1,173	12,617,353	201.7	100.0	7,877	71,630,299	104.3	100.0

新規・継続別保証承諾状況

(単位:千円, %)

	3 月 中				元 年 度 累 計			
	件数	金額	前年比	構成比	件数	金額	前年比	構成比
新規	156	1,027,280	147.5	8.1	964	4,426,717	92.2	6.2
継続	1,017	11,590,073	208.5	91.9	6,913	67,203,582	105.2	93.8
合 計	1,173	12,617,353	201.7	100.0	7,877	71,630,299	104.3	100.0

金融機関別保証状況

(単位:千円, %)

	保証承諾								3月末保債務残高				代位弁済 (元年度累計)		
	3月中				元年度累計				件数	金額	前年比	構成比	件数	金額	前年比
	件数	金額	前年比	構成比	件数	金額	前年比	構成比							
みずほ銀行	0	0	*	*	5	72,000	56.2	0.1	41	399,499	71.0	0.2	1	999	*
三菱UFJ銀行	0	0	*	*	3	120,000	109.1	0.2	23	308,344	67.2	0.2	3	85,537	324.8
(都市銀行計)	0	0	*	*	8	192,000	80.6	0.3	64	707,843	69.3	0.4	4	86,537	328.6
秋田銀行	513	6,071,519	230.6	48.1	3,285	30,722,503	106.8	42.9	11,558	80,307,097	95.2	44.6	143	955,823	77.3
北都銀行	416	4,205,304	178.0	33.3	2,583	26,855,005	99.1	37.5	8,234	66,381,976	96.9	36.9	116	842,428	106.4
荘内銀行	1	3,000	100.0	0.0	6	139,750	104.5	0.2	29	246,289	116.9	0.1	0	0	*
青森銀行	6	249,100	11,694.8	2.0	34	466,140	228.5	0.7	84	486,537	107.1	0.3	0	0	*
山形銀行	8	82,600	79.0	0.7	30	313,240	161.8	0.4	71	513,460	94.9	0.3	0	0	*
東北銀行	1	12,000	120.0	0.1	16	175,240	122.4	0.2	78	404,360	91.1	0.2	2	11,541	*
七十七銀行	1	5,000	*	0.0	3	11,382	39.2	0.0	12	58,856	82.1	0.0	0	0	*
岩手銀行	3	110,000	550.0	0.9	17	316,500	140.1	0.4	58	722,283	110.3	0.4	0	0	*
みちのく銀行	3	29,370	202.6	0.2	39	305,600	128.7	0.4	130	855,854	95.7	0.5	0	0	*
(地方銀行計)	952	10,767,893	209.1	85.3	6,013	59,305,359	104.0	82.8	20,254	149,976,710	96.1	83.3	261	1,809,792	89.2
北日本銀行	6	77,000	176.2	0.6	44	510,300	174.8	0.7	168	1,132,006	97.1	0.6	2	29,288	281.0
きらやか銀行	4	34,000	53.1	0.3	44	487,100	100.6	0.7	151	1,176,670	93.8	0.7	0	0	*
(第二地方銀行計)	10	111,000	103.1	0.9	88	997,400	128.5	1.4	319	2,308,676	95.4	1.3	2	29,288	281.0
秋田信用金庫	70	499,740	189.0	4.0	506	3,237,234	105.9	4.5	1,660	8,655,581	93.4	4.8	24	159,668	43.8
羽後信用金庫	71	437,100	115.3	3.5	764	4,281,181	98.4	6.0	2,207	9,497,854	102.2	5.3	32	205,760	160.3
(信用金庫計)	141	936,840	145.5	7.4	1,270	7,518,415	101.5	10.5	3,867	18,153,435	97.8	10.1	56	365,428	74.2
秋田県信用組合	69	781,620	296.3	6.2	491	3,420,060	111.1	4.8	1,433	7,697,713	104.6	4.3	36	192,944	118.9
(信用組合計)	69	781,620	296.3	6.2	491	3,420,060	111.1	4.8	1,433	7,697,713	104.6	4.3	36	192,944	118.9
商工組合中央金庫	1	20,000	47.2	0.2	7	197,066	132.7	0.3	94	1,046,615	89.0	0.6	3	23,417	143.0
かづの農協	0	0	*	*	0	0	*	*	1	153,318	92.0	0.1	0	0	*
(その他計)	1	20,000	47.2	0.2	7	197,066	132.7	0.3	95	1,199,933	89.4	0.7	3	23,417	143.0
合計	1,173	12,617,353	201.7	100.0	7,877	71,630,299	104.3	100.0	26,032	180,044,310	96.4	100.0	362	2,507,405	91.6

業種別保証状況

(単位:千円, %)

	保証承諾								3月末保証債務残高				代位弁済 (元年度累計)		
	3月中				元年度累計				件数	金額	前年比	構成比	件数	金額	前年比
	件数	金額	前年比	構成比	件数	金額	前年比	構成比							
食料品工業	35	409,200	384.8	3.2	249	2,566,248	113.5	3.6	711	5,982,658	98.9	3.3	13	74,113	325.5
繊維品工業	16	123,100	163.5	1.0	116	926,410	92.6	1.3	381	2,467,760	94.8	1.4	7	31,888	92.9
木材・木製品工業	10	158,100	207.2	1.3	63	929,695	94.2	1.3	271	2,908,396	86.2	1.6	19	154,574	294.2
家具・建具工業	8	89,250	101.5	0.7	63	416,821	92.8	0.6	186	846,246	86.5	0.5	3	75,652	90.6
紙工業	1	3,600	*	0.0	5	61,600	157.2	0.1	32	305,067	97.6	0.2	0	0	*
製版・製本業	0	0	*	*	0	0	*	*	2	3,424	62.4	0.0	0	0	*
化学工業	0	0	*	*	2	70,000	318.2	0.1	7	93,255	165.0	0.1	0	0	*
石油石炭工業	0	0	*	*	1	10,000	20.0	0.0	12	244,008	95.4	0.1	0	0	*
ゴム・プラスチック工業	1	35,000	1,750.0	0.3	24	240,000	121.7	0.3	68	515,442	98.8	0.3	0	0	*
ゴム製品工業	0	0	*	*	1	3,260	12.2	0.0	2	17,687	70.5	0.0	0	0	*
皮革工業	1	3,500	*	0.0	11	60,300	85.2	0.1	52	309,799	92.0	0.2	0	0	*
窯業	2	26,000	650.0	0.2	23	273,376	87.7	0.4	91	754,087	93.2	0.4	0	0	*
機械工業	27	319,000	149.6	2.5	139	1,698,771	108.0	2.4	487	4,365,358	100.4	2.4	0	0	*
電気機器工業	6	85,500	71.5	0.7	45	723,939	71.1	1.0	175	1,857,981	82.4	1.0	0	0	*
車輛工業	1	15,000	93.8	0.1	17	271,027	888.6	0.4	26	415,304	91.3	0.2	0	0	*
船舶工業	0	0	*	*	1	1,000	142.9	0.0	4	5,204	87.8	0.0	0	0	*
金属工業	16	685,560	806.5	5.4	89	1,828,587	186.2	2.6	273	3,432,216	103.0	1.9	0	0	*
ソフトウェア業	3	22,500	115.4	0.2	26	162,600	65.5	0.2	72	359,416	79.4	0.2	0	0	*
情報処理サービス業	0	0	*	*	0	0	*	*	5	16,350	88.3	0.0	0	0	*
農林漁業	0	0	*	*	6	73,120	86.3	0.1	39	238,685	101.8	0.1	2	7,332	*
その他の工業	28	185,710	169.8	1.5	240	1,302,501	86.1	1.8	827	3,590,376	99.9	2.0	6	34,811	79.7
製造業計	155	2,161,020	235.5	17.1	1,121	11,619,254	106.9	16.2	3,723	28,728,719	95.7	16.0	50	378,370	113.4
鉱業	0	0	*	*	10	147,902	126.0	0.2	67	718,590	74.7	0.4	6	87,646	402.4
建設業	292	3,207,714	176.4	25.4	2,167	18,657,459	94.9	26.0	6,773	41,818,573	94.3	23.2	74	309,647	53.9
卸売業	91	1,444,350	203.2	11.4	594	8,441,625	111.2	11.8	1,740	16,561,429	95.5	9.2	47	447,375	135.1
小売業	327	2,456,010	217.8	19.5	1,974	14,020,513	104.6	19.6	6,441	33,611,974	98.6	18.7	114	658,634	96.1
運送倉庫業	37	773,300	533.7	6.1	195	2,958,985	136.9	4.1	803	7,443,518	96.5	4.1	5	63,879	76.2
サービス業	198	1,762,279	166.5	14.0	1,280	10,102,648	107.5	14.1	4,470	31,046,156	97.1	17.2	47	462,770	84.7
不動産業	51	560,900	155.2	4.4	378	4,106,446	116.1	5.7	1,359	12,201,820	103.0	6.8	7	32,441	38.1
その他	22	251,780	234.0	2.0	158	1,575,468	80.5	2.2	656	7,913,531	93.1	4.4	12	66,643	88.6
非製造業計	1,018	10,456,333	195.8	82.9	6,756	60,011,046	103.8	83.8	22,309	151,315,591	96.5	84.0	312	2,129,035	88.6
合計	1,173	12,617,353	201.7	100.0	7,877	71,630,299	104.3	100.0	26,032	180,044,310	96.4	100.0	362	2,507,405	91.6

市町村別保証状況

(単位:千円, %)

	保証承諾								3月末保証債務残高				代位弁済 (元年度累計)		
	3月中				元年度累計				件数	金額	前年比	構成比	件数	金額	前年比
	件数	金額	前年比	構成比	件数	金額	前年比	構成比							
秋田市	402	4,829,093	245.6	38.3	2,324	23,168,645	108.7	32.3	7,835	58,267,518	96.8	32.4	145	1,136,351	97.5
能代市	61	736,900	179.9	5.8	459	3,719,093	87.6	5.2	1,501	9,708,411	96.7	5.4	19	96,096	62.3
横手市	138	1,755,590	314.3	13.9	887	8,167,514	113.2	11.4	2,709	19,029,221	97.5	10.6	28	233,351	152.7
大館市	85	973,260	277.1	7.7	578	5,322,644	106.3	7.4	1,921	13,113,104	95.4	7.3	21	85,195	179.4
北秋田市	25	188,640	166.7	1.5	223	1,883,652	106.4	2.6	682	4,396,102	97.4	2.4	5	21,734	34.1
由利本荘市	94	631,800	183.6	5.0	644	4,470,864	115.3	6.2	1,934	9,517,633	97.1	5.3	6	11,916	41.9
にかほ市	35	538,700	172.3	4.3	251	2,601,618	91.9	3.6	925	7,076,893	97.4	3.9	11	124,651	77.0
男鹿市	34	192,200	140.0	1.5	184	1,363,446	98.5	1.9	667	5,139,408	91.1	2.9	9	96,932	141.7
潟上市	41	350,070	161.6	2.8	248	1,993,181	105.8	2.8	788	5,214,644	96.4	2.9	13	137,004	60.7
湯沢市	49	402,800	73.1	3.2	355	3,606,568	90.3	5.0	1,184	8,647,718	94.5	4.8	17	73,939	50.4
大仙市	70	580,360	121.0	4.6	645	5,950,233	112.7	8.3	2,095	14,787,602	98.5	8.2	15	58,234	26.9
仙北市	33	393,280	193.4	3.1	264	2,209,980	106.9	3.1	850	5,846,430	99.3	3.2	16	105,039	152.6
鹿角市	30	254,650	181.0	2.0	217	1,891,364	88.3	2.6	883	5,808,831	93.4	3.2	26	189,764	251.5
13市計	1,097	11,827,343	204.5	93.7	7,279	66,348,801	105.3	92.6	23,974	166,553,515	96.6	92.5	331	2,370,207	92.0
小坂町	3	32,000	533.3	0.3	15	77,250	44.7	0.1	88	673,669	85.3	0.4	1	177	*
鹿角郡計	3	32,000	533.3	0.3	15	77,250	44.7	0.1	88	673,669	85.3	0.4	1	177	*
上小阿仁村	1	2,000	18.2	0.0	16	87,100	46.7	0.1	70	502,211	96.8	0.3	0	0	*
北秋田郡計	1	2,000	18.2	0.0	16	87,100	46.7	0.1	70	502,211	96.8	0.3	0	0	*
藤里町	4	70,000	500.0	0.6	21	163,800	86.6	0.2	82	374,632	90.0	0.2	2	2,911	*
三種町	18	70,860	124.3	0.6	113	813,610	79.1	1.1	401	2,516,468	92.1	1.4	5	20,394	*
八峰町	6	19,050	317.5	0.2	42	234,675	76.0	0.3	136	704,636	91.6	0.4	4	31,399	*
山本郡計	28	159,910	207.7	1.3	176	1,212,085	79.4	1.7	619	3,595,737	91.8	2.0	11	54,705	*
五城目町	10	38,900	216.6	0.3	59	367,827	103.8	0.5	204	1,342,891	95.9	0.7	1	133	0.2
八郎潟町	4	21,700	152.8	0.2	47	244,194	164.1	0.3	135	585,849	103.1	0.3	2	2,979	*
井川町	3	9,500	316.7	0.1	24	105,700	76.9	0.1	85	385,722	88.7	0.2	0	0	*
大潟村	0	0	*	*	16	539,800	86.0	0.8	30	542,820	105.2	0.3	0	0	*
南秋田郡計	17	70,100	70.0	0.6	146	1,257,521	99.1	1.8	454	2,857,282	97.8	1.6	3	3,112	3.6
美郷町	11	62,500	33.4	0.5	110	941,410	72.3	1.3	393	2,450,618	91.4	1.4	2	3,880	*
仙北郡計	11	62,500	33.4	0.5	110	941,410	72.3	1.3	393	2,450,618	91.4	1.4	2	3,880	*
羽後町	9	62,500	92.6	0.5	81	801,487	112.4	1.1	263	1,382,106	102.4	0.8	8	28,039	90.2
東成瀬村	1	5,000	135.1	0.0	21	88,000	78.4	0.1	60	296,545	80.9	0.2	2	2,365	*
雄勝郡計	10	67,500	94.8	0.5	102	889,487	107.8	1.2	323	1,678,651	97.8	0.9	10	30,404	97.8
県外	6	396,000	1,980.0	3.1	33	816,646	204.6	1.1	111	1,732,628	93.7	1.0	4	44,920	105.0
合計	1,173	12,617,353	201.7	100.0	7,877	71,630,299	104.3	100.0	26,032	180,044,310	96.4	100.0	362	2,507,405	91.6

営業室・支所別状況

(単位:千円, %)

	保証承諾								3月末保証債務残高				代位弁済 (元年度累計)		
	3月中				元年度累計				件数	金額	前年比	構成比	件数	金額	前年比
	件数	金額	前年比	構成比	件数	金額	前年比	構成比							
秋田東営業室	277	3,017,919	*	23.9	1,649	16,081,487	*	22.5	5,487	40,626,983	*	22.6	87	594,973	*
秋田西営業室	220	2,564,604	*	20.3	1,260	11,937,786	*	16.7	4,257	31,051,402	*	17.2	85	832,914	*
大館支所	145	1,456,550	231.2	11.5	1,064	9,404,910	99.0	13.1	3,681	25,088,831	95.3	13.9	53	296,870	159.1
能代支所	89	1,126,750	230.6	8.9	641	5,289,064	90.6	7.4	2,134	13,467,194	95.1	7.5	30	150,801	97.7
本荘支所	129	1,179,500	178.1	9.3	890	7,057,682	105.0	9.9	2,864	16,661,481	96.9	9.3	20	155,510	81.7
大曲支所	114	1,042,140	122.1	8.3	1,007	9,068,803	104.4	12.7	3,354	23,577,692	98.0	13.1	29	127,947	39.3
横手湯沢支所	199	2,229,890	187.2	17.7	1,366	12,790,568	105.0	17.9	4,255	29,570,726	96.1	16.4	58	348,383	105.4
合計	1,173	12,617,353	201.7	100.0	7,877	71,630,299	104.3	100.0	26,032	180,044,310	96.4	100.0	362	2,507,398	91.6

制度別保証状況

(単位:千円, %)

	保証承諾								3月末保証債務残高				代位弁済 (元年度累計)		
	3月中				元年度累計				件数	金額	前年比	構成比	件数	金額	前年比
	件数	金額	前年比	構成比	件数	金額	前年比	構成比							
普通保証	21	633,700	143.5	5.0	151	4,327,042	79.7	6.0	706	15,367,800	99.5	8.5	7	32,111	34.6
継続短期	12	156,000	52.0	1.2	363	5,357,900	122.6	7.5	338	4,929,910	132.2	2.7	2	29,026	414.9
長期安定	0	0	*	*	0	0	*	*	5	70,832	74.7	0.0	0	0	*
長期資金	0	0	*	*	0	0	*	*	6	131,406	66.1	0.1	0	0	*
当座貸越	17	375,000	110.3	3.0	125	3,006,000	91.4	4.2	217	5,392,071	103.6	3.0	2	24,820	*
カードローン	49	361,000	117.2	2.9	472	3,017,200	108.4	4.2	797	4,957,477	105.0	2.8	3	26,615	*
カードmini	106	140,700	78.4	1.1	931	1,406,530	68.1	2.0	2,101	3,320,367	98.5	1.8	23	34,742	98.9
流動資産(根保証)	2	137,600	1,433.3	1.1	12	542,400	137.2	0.8	10	384,800	97.4	0.2	0	0	*
特定社債	3	112,000	*	0.9	4	136,000	170.0	0.2	10	400,000	124.7	0.2	0	0	*
秋田銀行提携保証	0	0	*	*	50	829,900	90.9	1.2	215	1,860,530	98.8	1.0	1	1,298	9.2
Bizこまち	0	0	*	*	1	500	1.4	0.0	53	122,682	74.8	0.1	2	10,526	995.6
北都銀行提携保証	36	613,700	134.2	4.9	339	5,152,110	108.7	7.2	808	8,006,733	105.7	4.4	1	10,998	183.7
ほくと創業	1	1,000	4.5	0.0	9	37,570	70.9	0.1	70	202,538	97.2	0.1	2	8,836	340.9
秋田信金提携保証	1	4,800	*	0.0	2	5,800	145.0	0.0	7	9,207	92.4	0.0	0	0	*
あきしん創業	2	7,500	48.4	0.1	12	51,870	144.9	0.1	35	115,406	147.8	0.1	1	1,088	19.1
羽後信金提携保証	1	3,000	100.0	0.0	19	48,000	80.5	0.1	24	33,175	85.0	0.0	0	0	*
県信組提携保証	0	0	*	*	0	0	*	*	9	15,449	58.2	0.0	0	0	*
財務型無保証人	1	70,000	*	0.6	2	100,000	35.1	0.1	3	240,696	119.1	0.1	0	0	*
順風満帆	2	308,000	120.7	2.4	20	1,300,520	76.1	1.8	112	5,468,576	109.8	3.0	2	189,701	*
その他	0	0	*	*	0	0	*	*	3	9,470	39.2	0.0	0	0	*
協会制度計	233	2,290,300	117.0	18.2	2,361	20,992,300	100.8	29.3	4,823	35,671,326	107.3	19.8	39	337,650	335.4
国経営安定	0	0	*	*	0	0	*	*	49	821,014	85.4	0.5	5	10,368	34.0
経営革新関連	0	0	*	*	0	0	*	*	2	32,616	89.2	0.0	0	0	*
安定化(借換)	0	0	*	*	0	0	*	*	2	2,305	23.3	0.0	1	4,692	176.6
全国緊急	0	0	*	*	0	0	*	*	7	179,589	78.3	0.1	1	1,520	*
震災緊急	0	0	*	*	0	0	*	*	3	34,982	81.5	0.0	0	0	*
経営力強化	1	6,070	23.2	0.0	20	545,428	201.6	0.8	55	1,235,454	136.7	0.7	0	0	*
経改サポート	0	0	*	*	5	109,334	68.1	0.2	24	495,071	119.1	0.3	0	0	*
その他	0	0	*	*	0	0	*	*	2	2,571	68.8	0.0	0	0	*
国制度計	1	6,070	23.2	0.0	25	654,762	148.3	0.9	144	2,803,603	107.6	1.6	7	16,580	17.3
振興資金(固定)	7	66,940	50.0	0.5	105	967,377	85.6	1.4	209	1,343,574	83.6	0.7	5	16,706	37.8
振興資金(変動)	53	656,143	78.8	5.2	595	8,535,195	101.0	11.9	2,367	25,877,643	94.9	14.4	34	368,125	80.6
振興資金(小規模)	4	24,500	*	0.2	19	109,742	220.5	0.2	38	160,437	156.9	0.1	3	5,733	92.8
振興資金(23年地震)	0	0	*	*	0	0	*	*	1,765	4,930,704	58.1	2.7	32	177,292	83.5
災害復旧	0	0	*	*	0	0	*	*	8	18,123	65.7	0.0	1	3,119	125.7
県ABL(根保証)	1	8,000	50.0	0.1	24	352,800	92.1	0.5	24	352,800	92.1	0.2	0	0	*
経営安定受注減	8	135,100	80.7	1.1	169	2,696,883	92.0	3.8	662	8,076,982	99.7	4.5	18	288,934	161.0
経営安定原油対策	0	0	*	*	0	0	*	*	1	5,755	26.1	0.0	0	0	*
原油価格対策	0	0	*	*	0	0	*	*	27	322,017	64.4	0.2	5	36,909	388.2
県緊急対策	0	0	*	*	0	0	*	*	1,693	11,066,880	64.5	6.1	57	533,662	126.4
県取引安定	0	0	*	*	0	0	*	*	1	1,784	66.8	0.0	0	0	*
受注減小口	22	133,900	136.5	1.1	225	1,564,137	187.2	2.2	485	2,155,026	132.7	1.2	22	46,383	49.5
経営安定連倒	1	3,000	*	0.0	5	33,300	111.0	0.0	6	56,523	137.2	0.0	1	4,576	*
連倒小口	0	0	*	*	0	0	*	*	1	1,820	83.5	0.0	0	0	*
経営安定再生	0	0	*	*	0	0	*	*	49	596,791	78.4	0.3	1	5,494	20.3
経営安定電気	0	0	*	*	0	0	*	*	2	11,249	78.9	0.0	0	0	*
経営安定消費税	10	91,000	*	0.7	17	236,500	*	0.3	29	367,220	187.4	0.2	1	6,812	*
経営安定消費強化	0	0	*	*	1	18,783	11.8	0.0	8	67,204	84.1	0.0	0	0	*
経営安定借換	0	0	*	*	14	306,500	30.5	0.4	265	3,468,017	83.2	1.9	4	55,110	37.3
経営安定借換	0	0	*	*	6	124,301	50.9	0.2	55	599,108	106.8	0.3	2	17,893	*
県創業支援	17	84,600	260.3	0.7	87	464,910	159.4	0.6	337	1,053,895	124.4	0.6	3	6,002	37.2
新事業事業革新	1	7,500	*	0.1	8	115,500	178.0	0.2	53	765,267	93.7	0.4	1	9,303	*
県支援創業関連	0	0	*	*	0	0	*	*	1	3,652	85.0	0.0	0	0	*
新事業フェニックス	0	0	*	*	0	0	*	*	1	71,034	100.0	0.0	0	0	*
再起支援資金	0	0	*	*	0	0	*	*	2	1,278	62.8	0.0	0	0	*
事業承継資金	4	28,000	127.3	0.2	8	102,300	130.3	0.1	34	296,546	113.8	0.2	0	0	*
県小口	7	13,010	49.4	0.1	41	142,286	73.6	0.2	139	310,626	105.8	0.2	4	5,113	243.2
県アグリ	0	0	*	*	3	30,120	289.6	0.0	21	104,066	87.5	0.1	1	7,002	*
エネルギー設備	2	27,000	*	0.2	6	102,000	115.0	0.1	64	2,907,963	87.9	1.6	0	0	*
エネルギー支援	0	0	*	*	0	0	*	*	18	705,277	82.3	0.4	0	0	*
29大雨	0	0	*	*	0	0	*	*	26	211,993	82.0	0.1	2	3,407	58.9
経営安定コロナ	125	2,089,400	*	16.6	125	2,089,400	*	2.9	66	1,130,767	*	0.6	0	0	*
県危機関連コロナ	172	2,995,600	*	23.7	172	2,995,600	*	4.2	30	531,000	*	0.3	0	0	*
グループ連携	0	0	*	*	0	0	*	*	1	12,750	89.5	0.0	0	0	*
県制度計	434	6,363,693	462.8	50.4	1,630	20,987,635	130.8	29.3	8,488	67,585,770	86.7	37.5	197	1,597,575	81.7
市町村制度計	484	3,323,590	135.3	26.3	3,710	24,668,561	95.1	34.4	11,871	58,615,811	101.9	32.6	112	523,489	106.4
合計	1,173	12,617,353	201.7	100.0	7,877	71,630,299	104.3	100.0	26,032	180,044,310	96.4	100.0	362	2,507,405	91.6

セーフティネット保証状況

①金融機関別

(単位:千円, %)

	保証承諾						保証承諾累計					
	3月保証承諾			内セーフティネット保証分			元年度保証承諾累計			内セーフティネット保証分		
	件数	金額	構成比	件数	金額	構成比	件数	金額	構成比	件数	金額	構成比
みずほ銀行	0	0	*	0	0	*	5	72,000	0.1	0	0	*
三菱UFJ銀行	0	0	*	0	0	*	3	120,000	0.2	0	0	*
(都市銀行計)	0	0	*	0	0	*	8	192,000	0.3	0	0	*
秋田銀行	513	6,071,519	48.1	106	1,801,000	29.7	3,285	30,722,503	42.9	109	1,865,000	6.1
北都銀行	416	4,205,304	33.3	44	554,300	13.2	2,583	26,855,005	37.5	45	574,300	2.1
荘内銀行	1	3,000	0.0	0	0	*	6	139,750	0.2	0	0	*
青森銀行	6	249,100	2.0	0	0	*	34	466,140	0.7	0	0	*
山形銀行	8	82,600	0.7	1	12,000	14.5	30	313,240	0.4	1	12,000	3.8
東北銀行	1	12,000	0.1	0	0	*	16	175,240	0.2	0	0	*
七十七銀行	1	5,000	0.0	0	0	*	3	11,382	0.0	0	0	*
岩手銀行	3	110,000	0.9	1	50,000	45.5	17	316,500	0.4	1	50,000	15.8
みちのく銀行	3	29,370	0.2	0	0	*	39	305,600	0.4	0	0	*
(地方銀行計)	952	10,767,893	85.3	152	2,417,300	22.4	6,013	59,305,359	82.8	156	2,501,300	4.2
北日本銀行	6	77,000	0.6	0	0	*	44	510,300	0.7	0	0	*
きらやか銀行	4	34,000	0.3	1	18,000	52.9	44	487,100	0.7	1	18,000	3.7
(第二地方銀行計)	10	111,000	0.9	1	18,000	16.2	88	997,400	1.4	1	18,000	1.8
秋田信用金庫	70	499,740	4.0	16	186,000	37.2	506	3,237,234	4.5	16	186,000	5.7
羽後信用金庫	71	437,100	3.5	8	52,600	12.0	764	4,281,181	6.0	8	52,600	1.2
(信用金庫計)	141	936,840	7.4	24	238,600	25.5	1,270	7,518,415	10.5	24	238,600	3.2
秋田県信用組合	69	781,620	6.2	8	78,000	10.0	491	3,420,060	4.8	9	88,000	2.6
(信用組合計)	69	781,620	6.2	8	78,000	10.0	491	3,420,060	4.8	9	88,000	2.6
商工組合中央金庫	1	20,000	0.2	0	0	*	7	197,066	0.3	0	0	*
(その他計)	1	20,000	0.2	0	0	*	7	197,066	0.3	0	0	*
合計	1,173	12,617,353	100.0	185	2,751,900	21.8	7,877	71,630,299	100.0	190	2,845,900	4.0

②市町村別

(単位:千円, %)

	保証承諾						保証承諾累計					
	3月保証承諾			内セーフティネット保証分			元年度保証承諾累計			内セーフティネット保証分		
	件数	金額	構成比	件数	金額	構成比	件数	金額	構成比	件数	金額	構成比
秋田市	402	4,829,093	38.3	66	859,000	17.8	2,324	23,168,645	32.3	68	929,000	4.0
能代市	61	736,900	5.8	7	186,500	25.3	459	3,719,093	5.2	7	186,500	5.0
横手市	138	1,755,590	13.9	48	1,012,600	57.7	887	8,167,514	11.4	48	1,012,600	12.4
大館市	85	973,260	7.7	10	169,500	17.4	578	5,322,644	7.4	11	189,500	3.6
北秋田市	25	188,640	1.5	0	0	*	223	1,883,652	2.6	0	0	*
由利本荘市	94	631,800	5.0	7	60,000	9.5	644	4,470,864	6.2	7	60,000	1.3
にかほ市	35	538,700	4.3	2	60,000	11.1	251	2,601,618	3.6	2	60,000	2.3
男鹿市	34	192,200	1.5	1	3,000	1.6	184	1,363,446	1.9	1	3,000	0.2
潟上市	41	350,070	2.8	1	20,000	5.7	248	1,993,181	2.8	1	20,000	1.0
湯沢市	49	402,800	3.2	8	48,500	12.0	355	3,606,568	5.0	10	52,500	1.5
大仙市	70	580,360	4.6	25	188,100	32.4	645	5,950,233	8.3	25	188,100	3.2
仙北市	33	393,280	3.1	5	88,000	22.4	264	2,209,980	3.1	5	88,000	4.0
鹿角市	30	254,650	2.0	0	0	*	217	1,891,364	2.6	0	0	*
13市計	1,097	11,827,343	93.7	180	2,695,200	22.8	7,279	66,348,801	92.6	185	2,789,200	4.2
小坂町	3	32,000	0.3	0	0	*	15	77,250	0.1	0	0	*
鹿角郡計	3	32,000	0.3	0	0	*	15	77,250	0.1	0	0	*
上小阿仁村	1	2,000	0.0	0	0	*	16	87,100	0.1	0	0	*
北秋田郡計	1	2,000	0.0	0	0	*	16	87,100	0.1	0	0	*
藤里町	4	70,000	0.6	0	0	*	21	163,800	0.2	0	0	*
三種町	18	70,860	0.6	1	6,700	9.5	113	813,610	1.1	1	6,700	0.8
八峰町	6	19,050	0.2	1	7,000	36.7	42	234,675	0.3	1	7,000	3.0
山本郡計	28	159,910	1.3	2	13,700	8.6	176	1,212,085	1.7	2	13,700	1.1
五城目町	10	38,900	0.3	0	0	*	59	367,827	0.5	0	0	*
八郎潟町	4	21,700	0.2	1	3,000	13.8	47	244,194	0.3	1	3,000	1.2
井川町	3	9,500	0.1	0	0	*	24	105,700	0.1	0	0	*
大潟村	0	0	*	0	0	*	16	539,800	0.8	0	0	*
南秋田郡計	17	70,100	0.6	1	3,000	4.3	146	1,257,521	1.8	1	3,000	0.2
美郷町	11	62,500	0.5	0	0	*	110	941,410	1.3	0	0	*
仙北郡計	11	62,500	0.5	0	0	*	110	941,410	1.3	0	0	*
羽後町	9	62,500	0.5	1	10,000	16.0	81	801,487	1.1	1	10,000	1.2
東成瀬村	1	5,000	0.0	0	0	*	21	88,000	0.1	0	0	*
雄勝郡計	10	67,500	0.5	1	10,000	14.8	102	889,487	1.2	1	10,000	1.1
県外	6	396,000	3.1	1	30,000	7.6	33	816,646	1.1	1	30,000	3.7
合計	1,173	12,617,353	100.0	185	2,751,900	21.8	7,877	71,630,299	100.0	190	2,845,900	4.0

保証承諾実績

■ 平成30年度承諾金額 ■ 令和元年度承諾金額 ◆ 平成30年度承諾件数 ▲ 令和元年度承諾件数

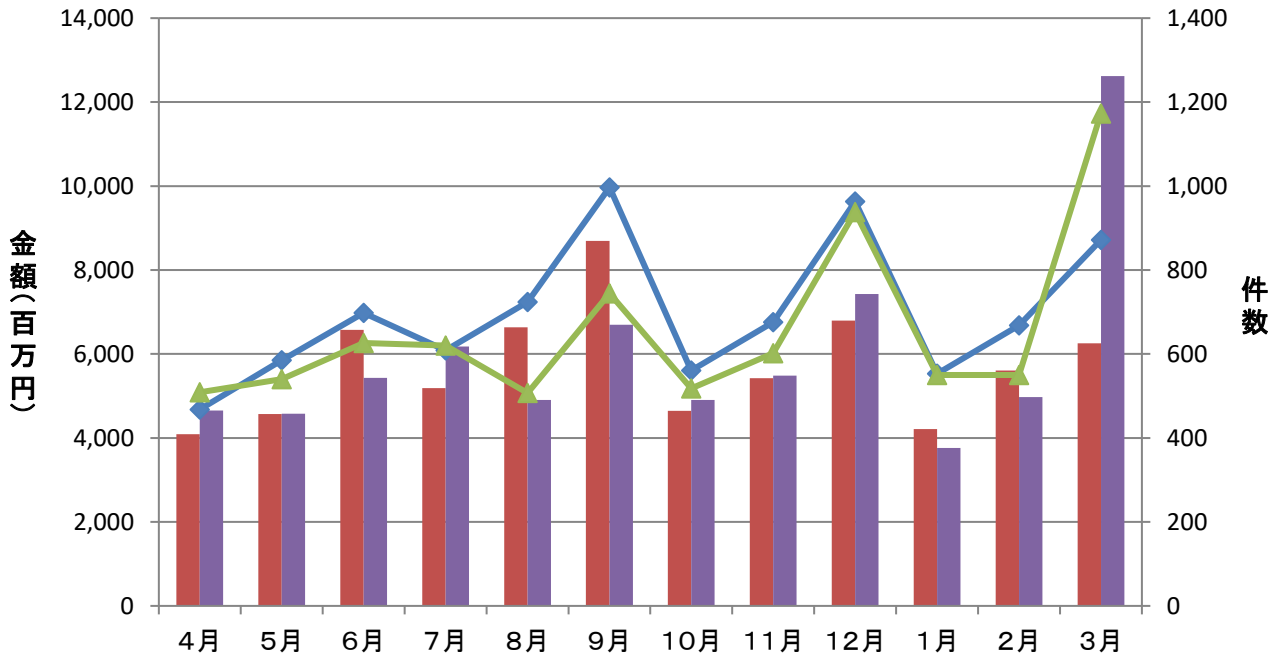

保証債務残高実績

■ 平成30年度残高 ■ 令和元年度残高 ◆ 平成30年度残高件数 ▲ 令和元年度残高件数

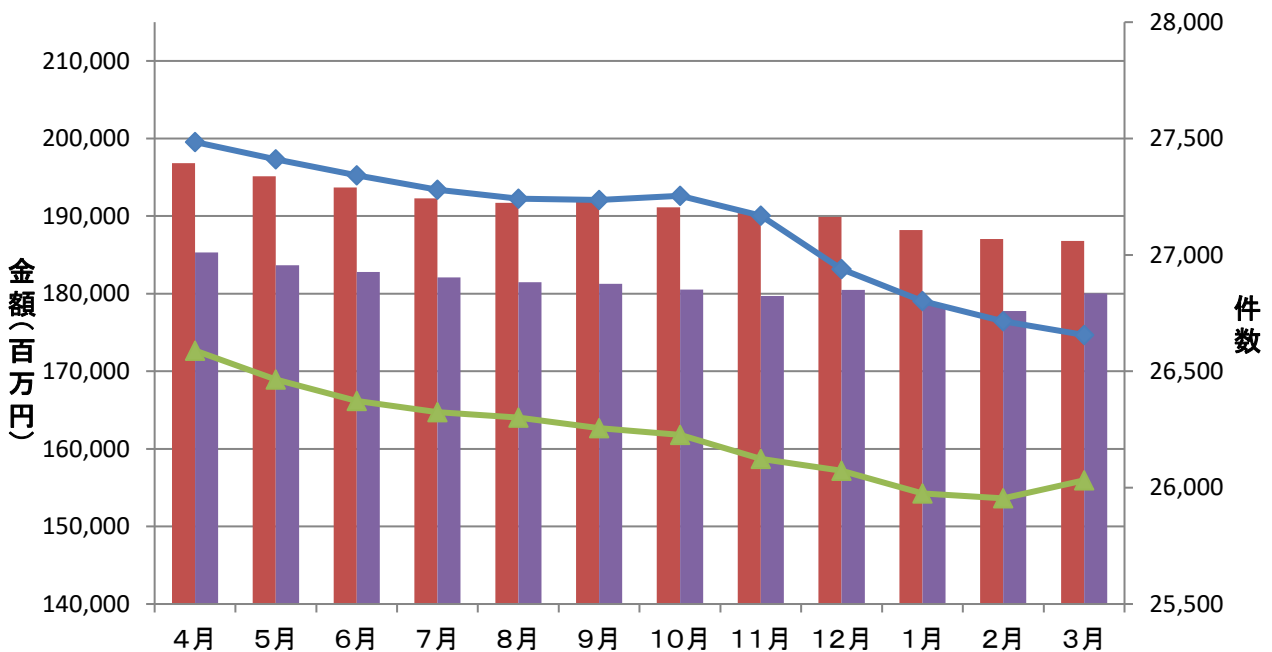

代位弁済実績

■ 平成30年度代弁金額 ■ 令和元年度代弁金額 ◆ 平成30年度代弁件数 ▲ 令和元年度代弁件数

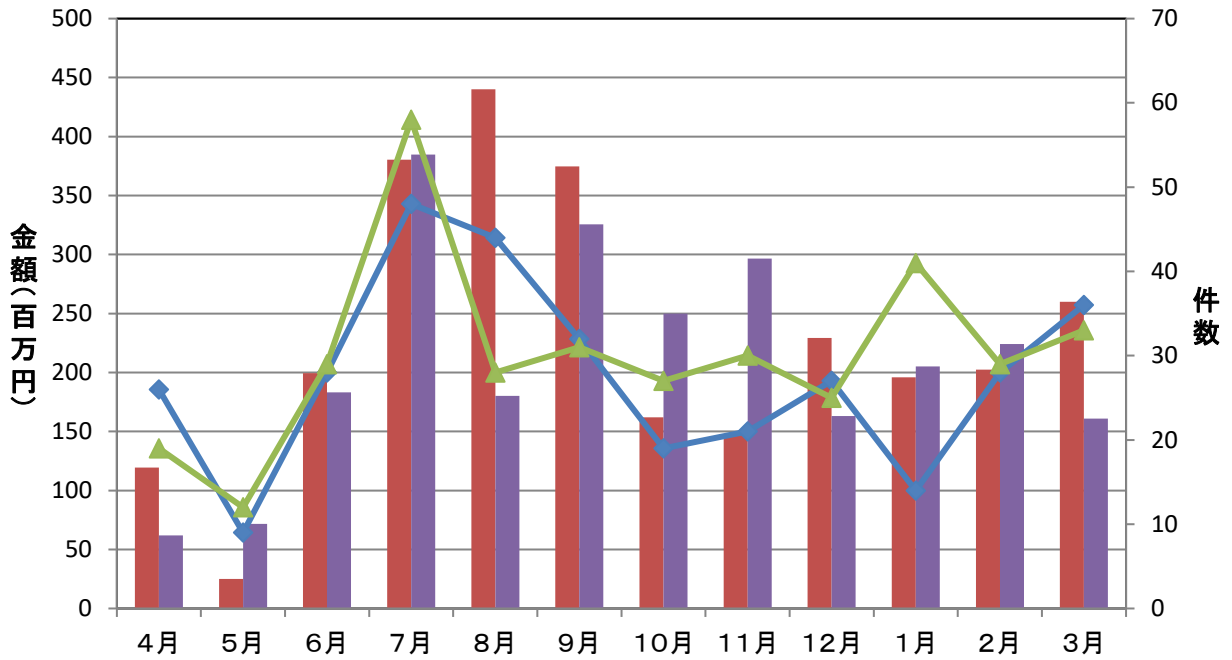

資金使途別保証承諾実績

■ 運転資金 ■ 設備資金 ■ 運転設備資金

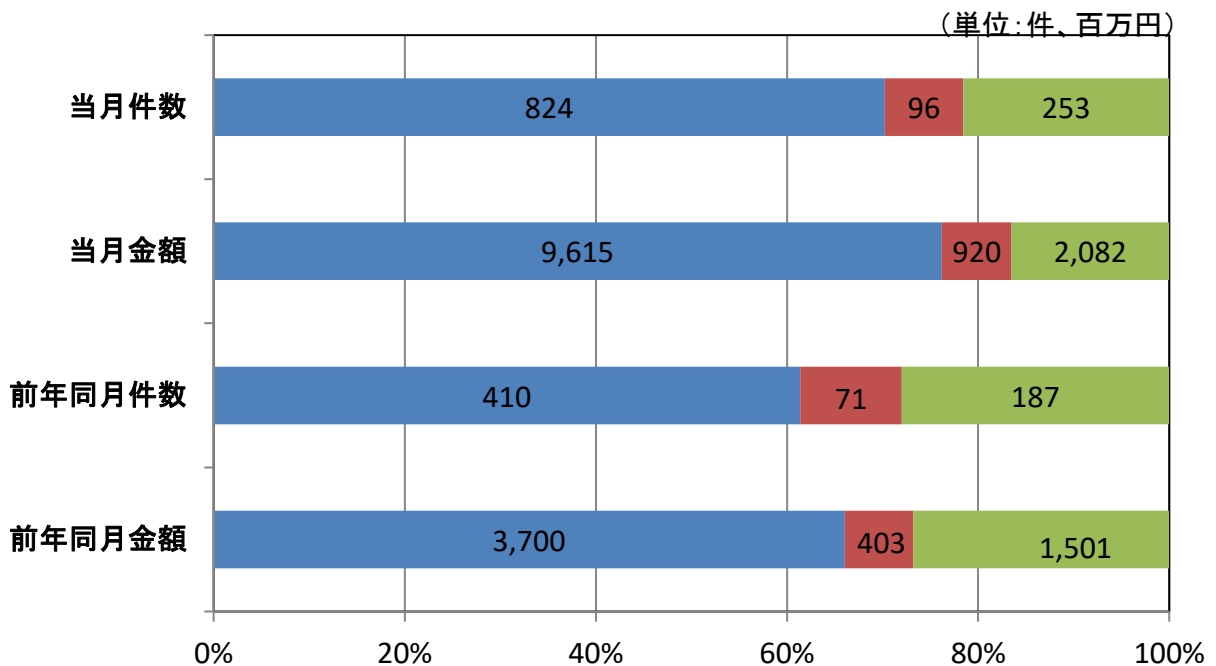

期間別保証承諾実績

■ 件数(当月) ◆ 対前年同月比

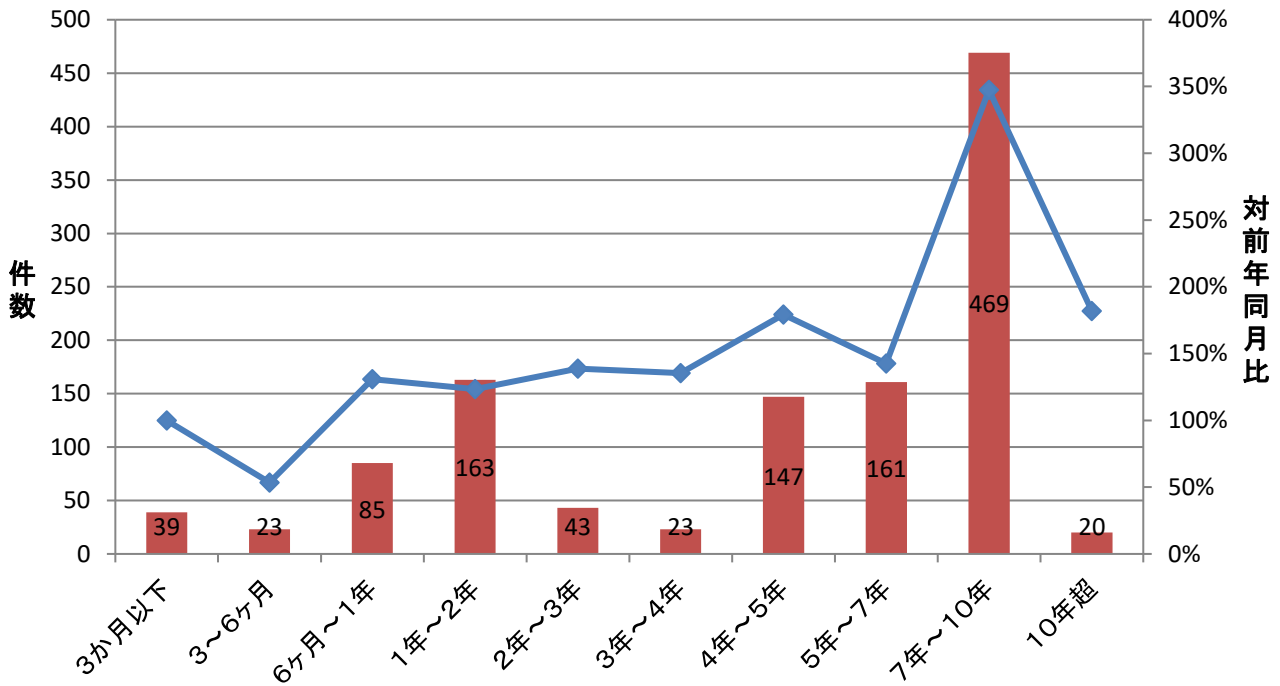

金額別保証承諾実績

■ 件数(当月) ◆ 対前年同月比

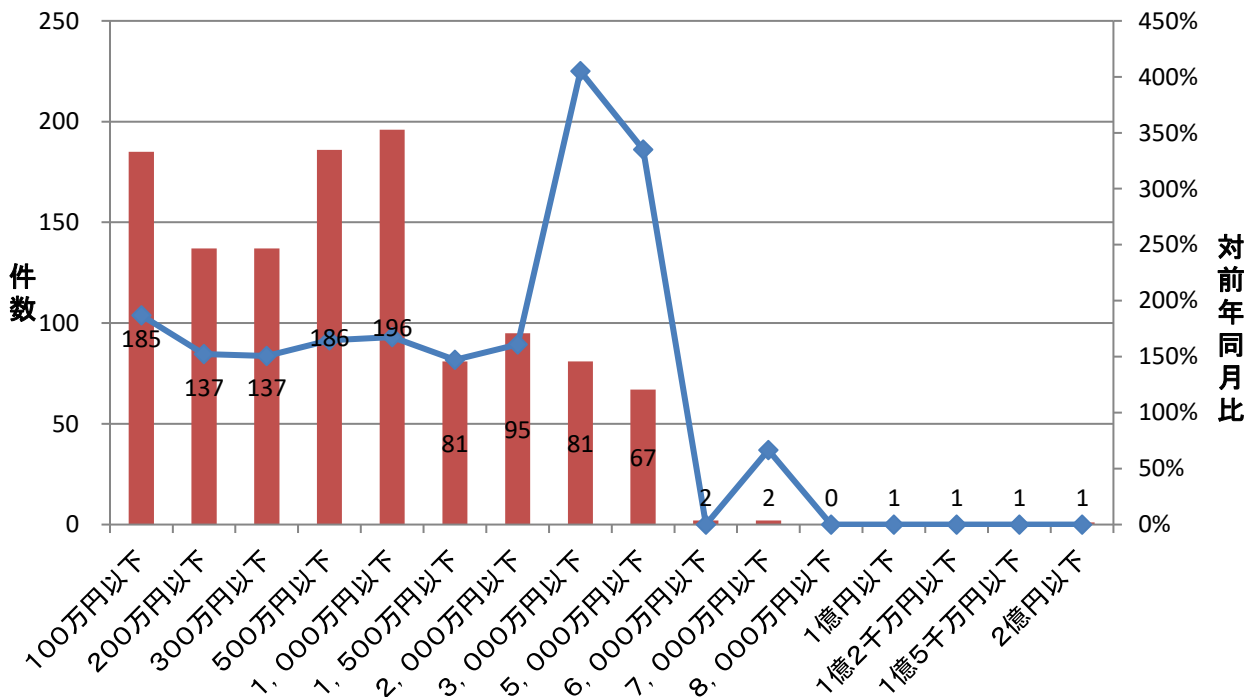

新規・継続別保証承諾実績

■ 新規 ■ 継続

(単位: 件、百万円)

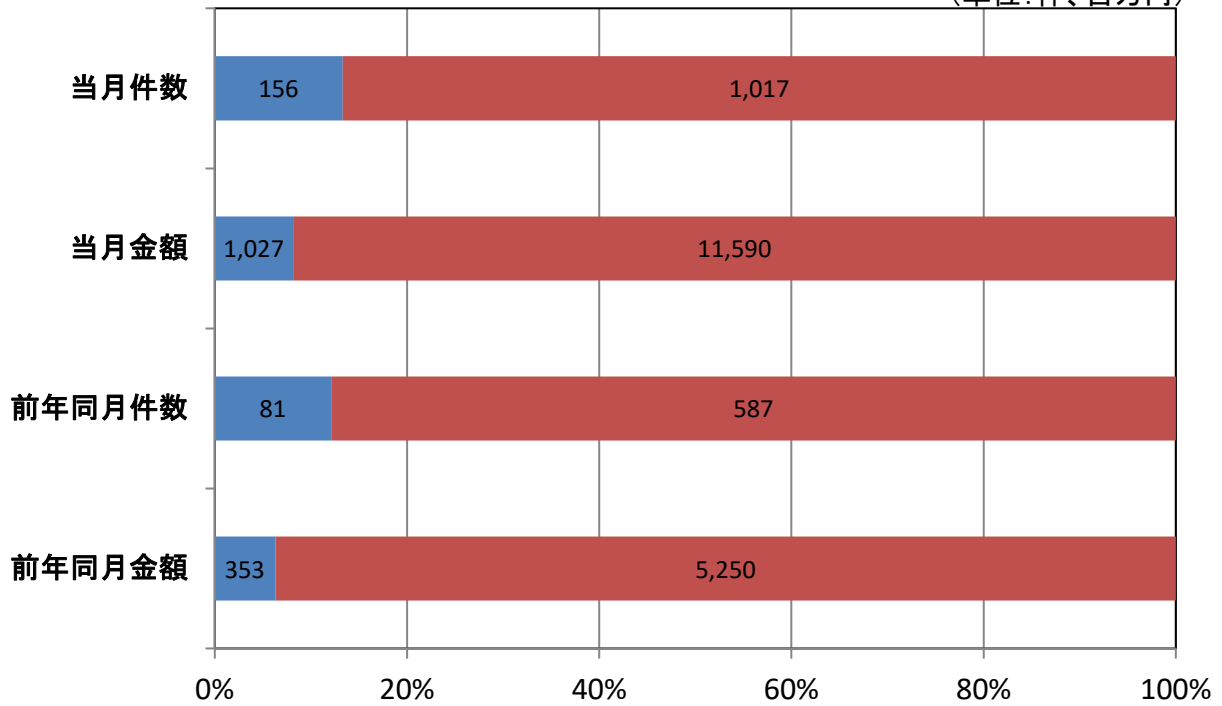

業種別保証承諾実績

■ 金額(当月) ◆ 対前年同月比

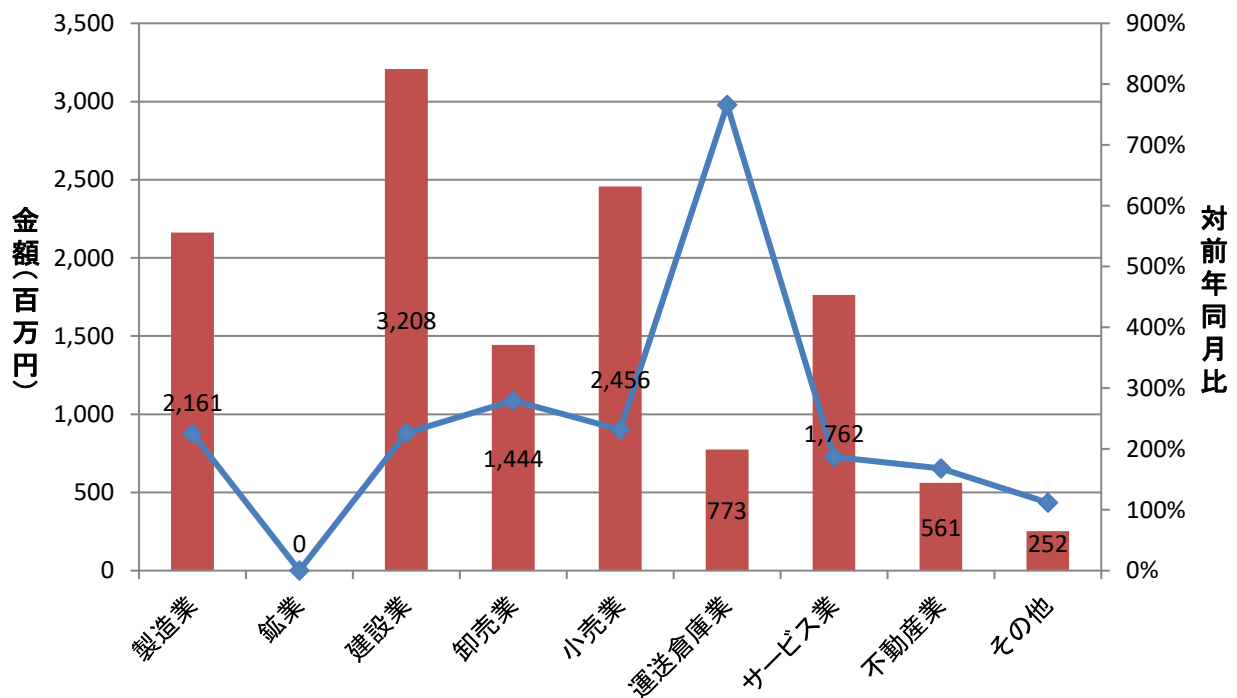

室・支所別保証承諾実績

金額(当月) 対前年同月比

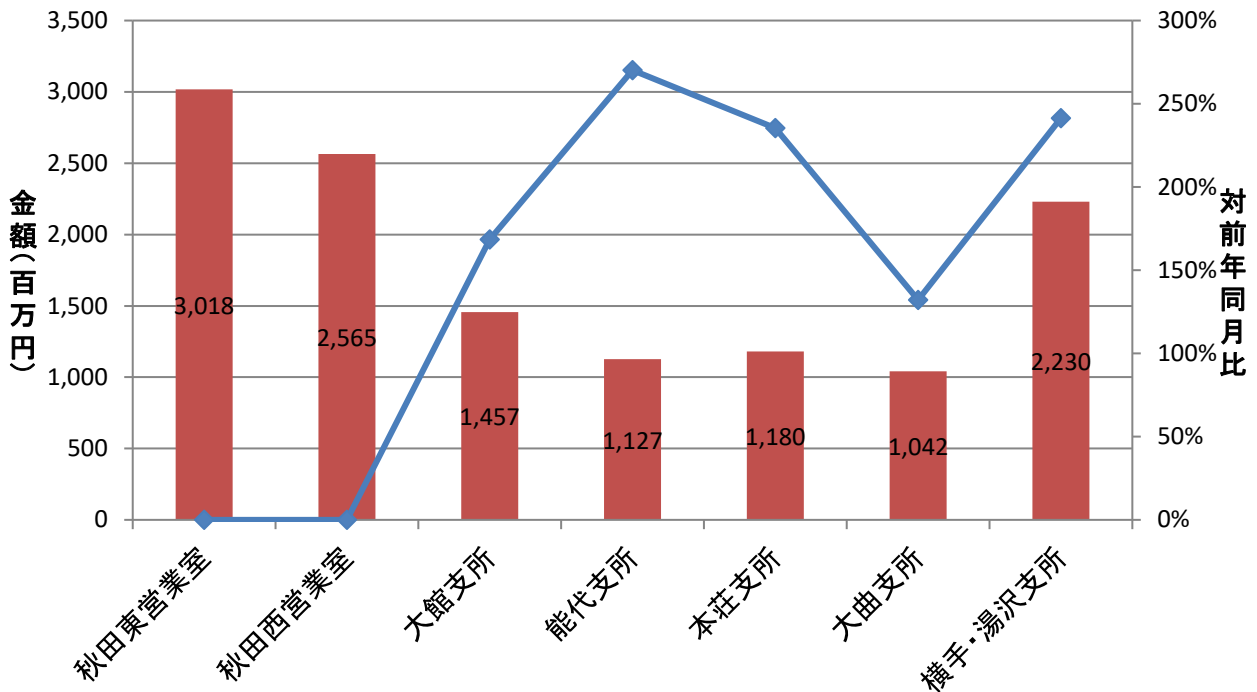

制度別保証金額割合(当月)

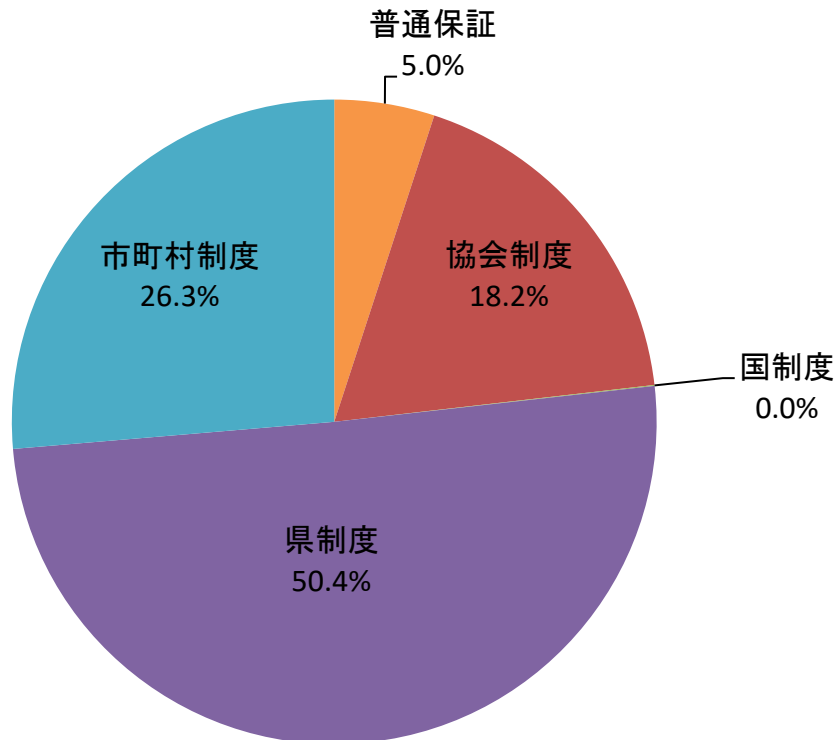

金融機関別保証承諾割合

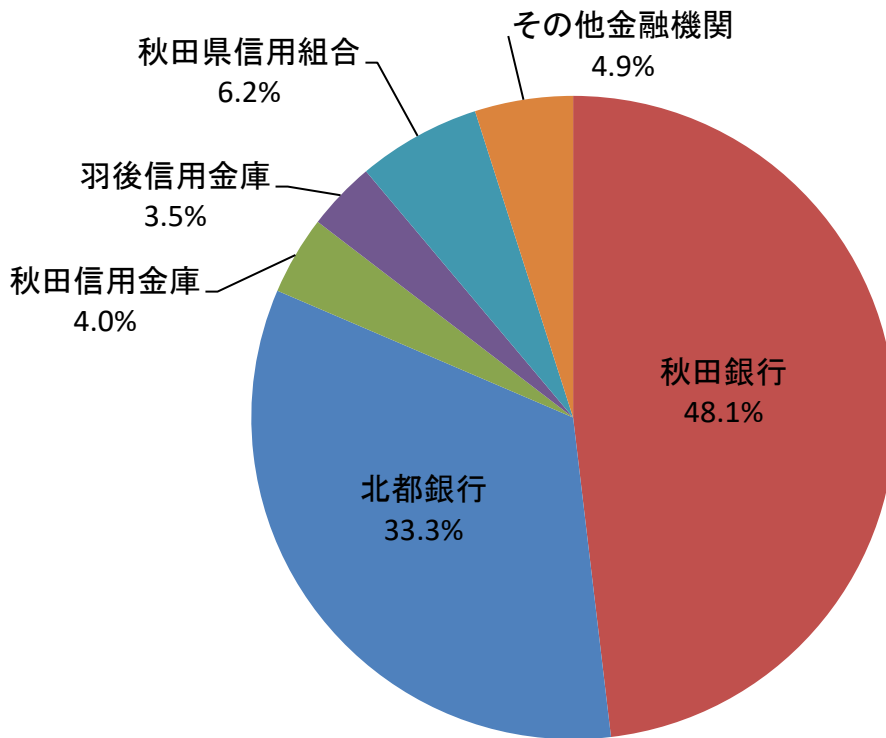

創業者向け保証制度承諾実績

■ 平成30年度承諾金額 ■ 令和元年度承諾金額 ◆ 平成30年度承諾件数 ▲ 令和元年度承諾件数

