

3月事業概況

(単位:千円, %)

項目	件数	金額	対前年比
保証利用企業	13,357	—	98.6
保証申込	864	6,228,156	68.8
保証承諾	872	6,256,736	66.4
保証残高	26,656	186,788,392	93.2
代位弁済	36	260,078	62.8

資金使途別保証承諾状況

(単位:千円, %)

	3 月 中				30 年 度 累 計			
	件数	金額	前年比	構成比	件数	金額	前年比	構成比
運転資金	485	3,681,346	58.4	58.8	4,682	45,388,772	90.3	66.1
設備資金	88	649,950	77.6	10.4	925	5,919,422	93.1	8.6
運転設備資金	299	1,925,440	84.3	30.8	2,738	17,380,420	98.9	25.3
合 計	872	6,256,736	66.4	100.0	8,345	68,688,614	92.6	100.0

期間別保証承諾状況

(単位:千円, %)

	3 月 中				30 年 度 累 計			
	件数	金額	前年比	構成比	件数	金額	前年比	構成比
3か月以下	61	396,490	47.1	6.3	433	3,127,452	63.0	4.6
6か月以下	39	457,300	63.6	7.3	545	6,572,240	78.4	9.6
1か年以下	88	711,020	73.7	11.4	978	11,475,589	110.4	16.7
2か年以下	207	777,920	92.8	12.4	1,875	7,817,011	118.5	11.4
3か年以下	42	123,030	85.9	2.0	325	896,754	86.6	1.3
4か年以下	23	65,830	89.2	1.1	180	546,437	139.4	0.8
5か年以下	124	510,290	68.2	8.2	958	4,545,272	91.0	6.6
7か年以下	107	892,199	72.3	14.3	1,084	8,389,957	88.1	12.2
10か年以下	169	1,818,957	56.7	29.1	1,860	21,614,134	91.3	31.5
10か年超	12	503,700	77.5	8.1	107	3,703,770	87.4	5.4
合 計	872	6,256,736	66.4	100.0	8,345	68,688,614	92.6	100.0

金額別保証承諾状況

(単位:千円, %)

	3 月 中				30 年 度 累 計			
	件数	金額	前年比	構成比	件数	金額	前年比	構成比
100万円以下	206	152,269	99.9	2.4	1,332	1,029,881	109.4	1.5
200万円以下	111	198,570	101.5	3.2	1,128	1,990,541	112.9	2.9
300万円以下	115	331,680	98.3	5.3	1,247	3,573,990	118.1	5.2
500万円以下	135	607,520	103.8	9.7	1,307	5,894,274	107.1	8.6
1,000万円以下	146	1,241,069	82.5	19.8	1,506	12,654,096	92.8	18.4
1,500万円以下	49	666,840	54.7	10.7	601	8,160,635	103.3	11.9
2,000万円以下	58	1,106,900	50.4	17.7	636	12,163,061	87.2	17.7
3,000万円以下	28	744,547	63.5	11.9	311	8,592,559	94.7	12.5
5,000万円以下	16	663,841	56.6	10.6	204	8,714,550	91.3	12.7
6,000万円以下	4	240,000	400.0	3.8	22	1,296,300	88.8	1.9
7,000万円以下	2	140,000	215.4	2.2	15	1,015,168	125.0	1.5
8,000万円以下	1	80,000	33.3	1.3	16	1,254,060	52.9	1.8
1億円以下	1	83,500	22.5	1.3	9	873,500	32.1	1.3
1億2千万円以下	0	0	*	*	7	808,000	336.7	1.2
1億5千万円以下	0	0	*	*	2	278,000	33.3	0.4
2億円以下	0	0	*	*	2	390,000	97.5	0.6
合 計	872	6,256,736	66.4	100.0	8,345	68,688,614	92.6	100.0

新規・継続別保証承諾状況

(単位:千円, %)

	3 月 中				30 年 度 累 計			
	件数	金額	前年比	構成比	件数	金額	前年比	構成比
新規	164	696,680	116.2	11.1	1,090	4,801,947	95.4	7.0
継続	708	5,560,056	63.0	88.9	7,255	63,886,667	92.4	93.0
合 計	872	6,256,736	66.4	100.0	8,345	68,688,614	92.6	100.0

金融機関別保証状況

(単位:千円, %)

	保証承諾								3月末保債務残高				代位弁済 (30年度累計)		
	3月中				30年度累計				件数	金額	前年比	構成比	件数	金額	前年比
	件数	金額	前年比	構成比	件数	金額	前年比	構成比							
みずほ銀行	2	49,000	257.9	0.8	6	128,075	117.5	0.2	51	562,525	74.9	0.3	0	0	*
三菱UFJ銀行	0	0	*	*	2	110,000	64.7	0.2	32	458,553	80.6	0.2	2	26,333	169.3
(都市銀行計)	2	49,000	257.9	0.8	8	238,075	85.3	0.3	83	1,021,078	77.3	0.5	2	26,333	41.7
秋田銀行	363	2,632,967	70.5	42.1	3,535	28,772,339	99.2	41.9	11,999	84,325,710	93.5	45.1	135	1,237,304	82.0
北都銀行	287	2,363,010	54.1	37.8	2,608	27,101,368	83.7	39.5	8,319	68,482,560	93.0	36.7	104	791,528	101.1
荘内銀行	1	3,000	136.4	0.0	10	133,730	233.8	0.2	30	210,770	93.8	0.1	0	0	*
青森銀行	1	2,130	15.7	0.0	21	204,010	110.9	0.3	82	454,126	94.1	0.2	0	0	*
山形銀行	6	104,600	523.0	1.7	19	193,600	118.8	0.3	72	541,256	93.0	0.3	0	0	*
東北銀行	1	10,000	*	0.2	21	143,122	146.8	0.2	89	443,650	76.2	0.2	0	0	*
七十七銀行	0	0	*	*	4	29,000	111.5	0.0	13	71,711	92.7	0.0	0	0	*
岩手銀行	2	20,000	43.5	0.3	17	225,910	168.3	0.3	65	654,693	103.3	0.4	0	0	*
みちのく銀行	4	14,500	44.9	0.2	34	237,540	86.7	0.3	144	894,077	81.3	0.5	0	0	*
(地方銀行計)	665	5,150,207	62.6	82.3	6,269	57,040,619	91.6	83.0	20,813	156,078,553	93.1	83.6	239	2,028,833	84.2
北日本銀行	7	43,700	55.1	0.7	44	291,960	51.1	0.4	186	1,165,636	74.8	0.6	2	10,424	18.7
きらやか銀行	5	64,000	237.0	1.0	50	483,995	103.8	0.7	174	1,253,819	91.8	0.7	0	0	*
(第二地方銀行計)	12	107,700	101.3	1.7	94	775,955	74.8	1.1	360	2,419,455	82.7	1.3	2	10,424	18.7
秋田信用金庫	46	264,480	98.1	4.2	509	3,056,373	91.9	4.4	1,686	9,268,187	89.9	5.0	39	364,154	311.4
羽後信用金庫	88	379,190	119.6	6.1	934	4,350,387	107.1	6.3	2,217	9,297,744	99.3	5.0	27	128,352	27.1
(信用金庫計)	134	643,670	109.7	10.3	1,443	7,406,760	100.2	10.8	3,903	18,565,931	94.4	9.9	66	492,506	83.4
秋田県信用組合	56	263,759	71.7	4.2	521	3,078,732	109.7	4.5	1,394	7,360,563	101.1	3.9	21	162,251	83.4
(信用組合計)	56	263,759	71.7	4.2	521	3,078,732	109.7	4.5	1,394	7,360,563	101.1	3.9	21	162,251	83.4
商工組合中央金庫	3	42,400	37.3	0.7	10	148,473	40.9	0.2	102	1,176,161	82.4	0.6	2	16,370	*
かづの農協	0	0	*	*	0	0	*	*	1	166,650	92.6	0.1	0	0	*
(その他計)	3	42,400	37.3	0.7	10	148,473	40.9	0.2	103	1,342,811	83.5	0.7	2	16,370	*
合計	872	6,256,736	66.4	100.0	8,345	68,688,614	92.6	100.0	26,656	186,788,392	93.2	100.0	332	2,736,717	82.6

業種別保証状況

(単位:千円, %)

	保証承諾								3月末保証債務残高				代位弁済 (30年度累計)		
	3月中				30年度累計				件数	金額	前年比	構成比	件数	金額	前年比
	件数	金額	前年比	構成比	件数	金額	前年比	構成比							
食料品工業	15	106,330	67.4	1.7	238	2,261,263	90.9	3.3	716	6,047,377	96.7	3.2	5	22,770	22.6
繊維品工業	15	75,300	44.3	1.2	138	1,000,650	86.5	1.5	395	2,602,323	98.2	1.4	10	34,311	303.9
木材・木製品工業	7	76,300	80.9	1.2	75	987,066	79.6	1.4	304	3,375,513	95.4	1.8	4	52,534	17.5
家具建具工業	8	87,938	234.6	1.4	78	449,053	168.6	0.7	204	978,264	86.2	0.5	7	83,473	642.0
紙工業	0	0	*	*	6	39,197	53.6	0.1	30	312,522	98.0	0.2	0	0	*
製版・製本業	0	0	*	*	0	0	*	*	2	5,488	72.7	0.0	0	0	*
化学工業	0	0	*	*	2	22,000	733.3	0.0	7	56,525	99.4	0.0	0	0	*
石油石炭工業	0	0	*	*	2	50,000	250.0	0.1	12	255,790	104.6	0.1	0	0	*
ゴム・プラスチック工業	1	2,000	10.0	0.0	19	197,232	157.4	0.3	63	521,593	105.0	0.3	0	0	*
ゴム製品工業	1	2,500	*	0.0	3	26,800	297.8	0.0	4	25,075	138.5	0.0	2	2,573	*
皮革工業	0	0	*	*	11	70,773	25.5	0.1	51	336,872	72.5	0.2	4	42,777	*
窯業	2	4,000	7.1	0.1	22	311,607	140.0	0.5	97	809,426	84.9	0.4	5	24,908	*
機械工業	28	213,210	80.4	3.4	167	1,573,105	101.1	2.3	507	4,350,024	87.1	2.3	2	21,738	116.1
電気機器工業	5	119,500	362.1	1.9	46	1,018,063	102.3	1.5	207	2,255,242	83.8	1.2	1	1,004	*
車輛工業	2	16,000	*	0.3	5	30,500	12.4	0.0	36	454,993	81.0	0.2	1	3,967	*
船舶工業	0	0	*	*	1	700	17.5	0.0	5	5,928	72.4	0.0	0	0	*
金属工業	6	85,000	59.5	1.4	64	981,879	117.9	1.4	272	3,332,473	97.1	1.8	0	0	*
ソフトウェア業	4	19,500	254.9	0.3	39	248,200	150.8	0.4	78	452,768	88.2	0.2	0	0	*
情報処理サービス業	0	0	*	*	1	3,000	15.1	0.0	5	18,507	75.6	0.0	0	0	*
農林漁業	1	800	33.3	0.0	11	84,700	249.9	0.1	49	234,524	95.6	0.1	0	0	*
その他の工業	27	109,400	72.6	1.7	283	1,512,370	130.4	2.2	836	3,595,681	108.8	1.9	9	43,698	56.8
製造業計	122	917,778	79.3	14.7	1,211	10,868,157	99.7	15.8	3,880	30,026,906	94.1	16.1	50	333,754	63.3
鉱業	1	10,000	*	0.2	8	117,400	59.3	0.2	86	961,694	84.1	0.5	2	21,779	*
建設業	266	1,818,170	61.9	29.1	2,424	19,658,666	87.9	28.6	7,027	44,341,101	93.4	23.7	82	574,192	142.4
卸売業	52	710,639	85.5	11.4	572	7,593,710	100.7	11.1	1,828	17,349,148	89.6	9.3	33	331,182	41.3
小売業	212	1,127,519	68.9	18.0	2,070	13,398,397	99.5	19.5	6,495	34,075,651	95.6	18.2	95	685,224	58.7
運送倉庫業	17	144,900	41.0	2.3	176	2,161,456	88.4	3.1	826	7,716,669	92.8	4.1	6	83,846	143.5
サービス業	154	1,058,730	69.9	16.9	1,318	9,397,321	82.8	13.7	4,494	31,971,760	92.3	17.1	46	546,415	168.0
不動産業	34	361,400	51.8	5.8	377	3,535,770	85.4	5.1	1,354	11,848,304	92.6	6.3	9	85,109	276.5
その他	14	107,600	36.6	1.7	189	1,957,737	110.6	2.9	666	8,497,159	93.4	4.5	9	75,215	*
非製造業計	750	5,338,958	64.6	85.3	7,134	57,820,457	91.4	84.2	22,776	156,761,486	93.1	83.9	282	2,402,962	86.2
合計	872	6,256,736	66.4	100.0	8,345	68,688,614	92.6	100.0	26,656	186,788,392	93.2	100.0	332	2,736,717	82.6

市町村別保証状況

(単位:千円, %)

	保証承諾								3月末保証債務残高				代位弁済 (30年度累計)		
	3月中				30年度累計				件数	金額	前年比	構成比	件数	金額	前年比
	件数	金額	前年比	構成比	件数	金額	前年比	構成比							
秋田市	260	1,966,040	69.4	31.4	2,435	21,313,179	94.1	31.0	8,088	60,172,964	92.7	32.2	111	1,165,228	187.3
能代市	60	409,548	98.0	6.5	536	4,245,582	123.2	6.2	1,535	10,039,183	94.0	5.4	14	154,317	28.3
横手市	73	558,570	39.7	8.9	894	7,213,661	78.9	10.5	2,737	19,520,567	95.7	10.5	24	152,773	49.6
大館市	62	351,239	49.7	5.6	593	5,006,213	86.5	7.3	2,001	13,744,022	97.1	7.4	14	47,479	23.7
北秋田市	27	113,140	44.3	1.8	260	1,769,913	75.5	2.6	672	4,515,445	95.7	2.4	14	63,668	94.4
由利本荘市	69	344,030	100.5	5.5	648	3,878,177	103.5	5.6	1,956	9,797,619	93.0	5.2	12	28,423	12.5
にかほ市	27	312,720	117.9	5.0	306	2,831,376	126.4	4.1	952	7,267,683	93.3	3.9	9	161,895	631.6
男鹿市	13	137,239	85.6	2.2	167	1,383,775	75.6	2.0	676	5,644,207	93.0	3.0	13	68,406	8,635.0
湯上市	31	216,620	56.7	3.5	256	1,884,458	84.1	2.7	783	5,411,319	90.4	2.9	20	225,637	3,700.8
湯沢市	46	551,380	77.8	8.8	410	3,994,031	95.5	5.8	1,224	9,153,522	94.9	4.9	18	146,706	37.1
大仙市	69	479,760	59.0	7.7	657	5,279,169	88.5	7.7	2,115	15,019,626	90.1	8.0	33	216,707	81.8
仙北市	45	203,380	61.3	3.3	259	2,066,877	77.2	3.0	828	5,890,482	95.1	3.2	17	68,851	49.9
鹿角市	18	140,710	92.2	2.2	239	2,143,090	111.3	3.1	921	6,218,598	91.1	3.3	5	75,457	28.5
13市計	800	5,784,376	65.9	92.5	7,660	63,009,501	92.4	91.7	24,488	172,395,237	93.4	92.3	304	2,575,548	84.0
小坂町	2	6,000	19.8	0.1	19	172,900	137.9	0.3	97	790,099	90.5	0.4	0	0	*
鹿角郡計	2	6,000	19.8	0.1	19	172,900	137.9	0.3	97	790,099	90.5	0.4	0	0	*
上小阿仁村	2	11,000	44.0	0.2	21	186,400	206.4	0.3	67	518,546	123.9	0.3	0	0	*
北秋田郡計	2	11,000	44.0	0.2	21	186,400	206.4	0.3	67	518,546	123.9	0.3	0	0	*
藤里町	3	14,000	36.8	0.2	31	189,130	127.2	0.3	88	416,277	106.5	0.2	0	0	*
三種町	10	57,000	39.0	0.9	124	1,027,940	92.8	1.5	430	2,731,947	91.1	1.5	0	0	*
八峰町	4	6,000	21.8	0.1	59	308,588	93.4	0.4	147	768,884	95.8	0.4	0	0	*
山本郡計	17	77,000	36.4	1.2	214	1,525,658	96.2	2.2	665	3,917,108	93.4	2.1	0	0	*
五城目町	7	17,960	68.5	0.3	64	354,348	69.5	0.5	215	1,400,964	82.2	0.8	7	59,144	3,971.6
八郎潟町	3	14,200	194.5	0.2	37	148,810	107.6	0.2	129	568,264	89.8	0.3	0	0	*
井川町	1	3,000	23.2	0.0	26	137,390	49.8	0.2	83	434,989	80.3	0.2	10	28,156	61.6
大湯村	2	65,000	3,250.0	1.0	21	627,900	124.7	0.9	31	515,871	97.2	0.3	0	0	*
南秋田郡計	13	100,160	206.7	1.6	148	1,268,448	88.9	1.8	458	2,920,088	85.6	1.6	17	87,300	154.4
美郷町	27	187,000	118.3	3.0	158	1,301,598	123.5	1.9	418	2,681,671	96.6	1.4	0	0	*
仙北郡計	27	187,000	118.3	3.0	158	1,301,598	123.5	1.9	418	2,681,671	96.6	1.4	0	0	*
羽後町	7	67,500	100.7	1.1	82	712,781	86.3	1.0	275	1,350,276	90.3	0.7	7	31,092	248.1
東成瀬村	2	3,700	14.1	0.1	17	112,200	59.3	0.2	63	366,570	87.7	0.2	0	0	*
雄勝郡計	9	71,200	76.4	1.1	99	824,981	81.3	1.2	338	1,716,845	89.7	0.9	7	31,092	248.1
県外	2	20,000	25.0	0.3	26	399,128	56.3	0.6	125	1,848,797	84.4	1.0	4	42,777	31.2
合計	872	6,256,736	66.4	100.0	8,345	68,688,614	92.6	100.0	26,656	186,788,392	93.2	100.0	332	2,736,717	82.6

事業部・支所別状況

(単位:千円, %)

	保証承諾								3月末保証債務残高				代位弁済 (30年度累計)		
	3月中				30年度累計				件数	金額	前年比	構成比	件数	金額	前年比
	件数	金額	前年比	構成比	件数	金額	前年比	構成比							
秋田事業部	313	2,431,259	71.1	38.9	3,001	25,758,073	91.2	37.5	10,006	74,277,008	92.2	39.8	162	1,548,986	223.3
大館支所	113	630,089	51.2	10.1	1,145	9,503,316	91.5	13.8	3,788	26,325,586	95.9	14.1	33	186,604	35.0
能代支所	78	488,548	78.0	7.8	757	5,840,068	114.5	8.5	2,220	14,157,297	92.6	7.6	14	154,317	26.4
本荘支所	98	662,450	109.3	10.6	953	6,720,493	111.1	9.8	2,922	17,201,313	93.2	9.2	21	190,318	75.2
大曲支所	141	853,240	65.6	13.6	1,073	8,685,281	89.2	12.6	3,368	24,055,433	91.9	12.9	53	325,920	80.7
横手湯沢支所	129	1,191,150	53.2	19.0	1,416	12,181,383	83.0	17.7	4,352	30,771,756	94.8	16.5	49	330,571	39.0
合計	872	6,256,736	66.4	100.0	8,345	68,688,614	92.6	100.0	26,656	186,788,392	93.2	100.0	332	2,736,717	82.6

制度別保証状況

(単位:千円、%)

	保証承諾								3月末保証債務残高				代位弁済 (30年度累計)		
	3月中				30年度累計				件数	金額	前年比	構成比	件数	金額	前年比
	件数	金額	前年比	構成比	件数	金額	前年比	構成比							
普通保証	18	441,499	33.1	7.1	193	5,429,302	61.9	7.9	703	15,444,547	94.8	8.3	9	92,885	70.4
継続短期	23	300,000	71.8	4.8	310	4,370,200	190.6	6.4	267	3,729,370	196.5	2.0	2	6,995	*
長期安定	0	0	*	*	0	0	*	*	6	94,825	70.4	0.1	1	7,203	*
長期資金	0	0	*	*	0	0	*	*	8	198,899	46.7	0.1	0	0	*
当座貸越	14	340,000	98.0	5.4	130	3,287,500	110.8	4.8	213	5,202,500	96.9	2.8	0	0	*
カードローン	51	308,000	92.9	4.9	461	2,783,700	99.6	4.1	753	4,722,702	103.6	2.5	0	0	*
カードmini	140	179,400	117.4	2.9	1,292	2,066,420	137.9	3.0	2,170	3,372,087	96.3	1.8	18	35,136	105.5
流動資産(根保証)	1	9,600	173.9	0.2	12	395,200	89.8	0.6	12	395,200	89.8	0.2	1	21,969	*
特定社債	0	0	*	*	1	80,000	76.9	0.1	7	320,800	76.1	0.2	0	0	*
秋田銀行提携保証	4	61,000	451.9	1.0	77	912,736	202.9	1.3	211	1,883,655	100.4	1.0	3	14,057	117.4
Bizこまち	1	7,000	350.0	0.1	8	36,660	84.3	0.1	63	164,105	96.7	0.1	1	1,057	*
北部銀行提携保証	41	457,300	46.2	7.3	327	4,738,040	78.2	6.9	779	7,577,325	95.7	4.1	2	5,988	64.1
ほくと創業	3	22,000	165.4	0.4	8	53,000	87.9	0.1	64	208,267	106.2	0.1	1	2,592	75.2
秋田信託提携保証	0	0	*	*	2	4,000	*	0.0	9	9,963	72.3	0.0	0	0	*
あきしん創業	2	15,500	*	0.2	7	35,800	148.5	0.1	24	78,083	113.9	0.0	1	5,682	*
羽後信託提携保証	1	3,000	20.3	0.0	25	59,630	71.1	0.1	30	39,019	62.1	0.0	0	0	*
県信組提携保証	0	0	*	*	0	0	*	*	12	26,552	50.5	0.0	0	0	*
財務型無保証人	0	0	*	*	3	285,000	*	0.4	2	202,136	*	0.1	0	0	*
順風満帆	5	255,200	91.8	4.1	35	1,708,600	87.9	2.5	97	4,981,281	126.1	2.7	0	0	*
その他	0	0	*	*	0	0	*	*	6	24,168	69.0	0.0	0	0	*
協会制度計	286	1,958,000	74.0	31.3	2,698	20,816,486	110.8	30.3	4,733	33,230,936	106.9	17.8	30	100,679	74.2
国経営安定	0	0	*	*	1	10,400	5.1	0.0	61	961,540	82.5	0.5	5	30,483	95.1
金融安定化(金融変化対応)	0	0	*	*	0	0	*	*	1	1,708	92.2	0.0	0	0	*
経営革新関連	0	0	*	*	0	0	*	*	2	36,576	90.2	0.0	0	0	*
安定化(借換)	0	0	*	*	0	0	*	*	3	9,899	15.6	0.0	1	2,657	*
全国緊急	0	0	*	*	0	0	*	*	10	229,221	83.4	0.1	0	0	*
震災緊急	0	0	*	*	0	0	*	*	3	42,914	84.4	0.0	0	0	*
経営力強化	1	26,164	*	0.4	15	270,491	157.4	0.4	41	904,094	99.5	0.5	2	60,536	*
経改サポート	0	0	*	*	5	160,582	2,073.1	0.2	21	415,825	149.1	0.2	1	1,936	*
経営力向上	0	0	*	*	0	0	*	*	0	0	*	*	0	0	*
地域経済牽引	0	0	*	*	0	0	*	*	0	0	*	*	0	0	*
その他	0	0	*	*	0	0	*	*	2	3,735	68.9	0.0	1	506	*
国制度計	1	26,164	52.3	0.4	21	441,473	115.2	0.6	144	2,605,511	93.4	1.4	10	96,117	230.4
振興資金(固定)	15	133,760	65.2	2.1	140	1,130,171	60.0	1.6	254	1,606,514	70.9	0.9	5	44,181	66.3
振興資金(変動)	58	832,570	85.3	13.3	633	8,450,974	88.3	12.3	2,452	27,277,006	95.6	14.6	45	456,747	94.7
振興資金(小規模)	0	0	*	*	11	49,776	301.7	0.1	29	102,276	116.3	0.1	1	6,177	136.1
振興資金(23年地震)	0	0	*	*	0	0	*	*	2,033	8,489,980	65.6	4.5	33	212,361	51.7
災害復旧	0	0	*	*	0	0	*	*	9	27,593	72.5	0.0	1	2,481	*
県ABL(個別保証)	0	0	*	*	0	0	*	*	0	0	*	*	0	0	*
県ABL(根保証)	1	16,000	35.1	0.3	26	383,200	85.9	0.6	26	383,200	89.1	0.2	0	0	*
経営安定受注減	14	167,433	106.1	2.7	192	2,932,342	116.0	4.3	638	8,098,021	105.5	4.3	14	179,407	85.6
経営安定原油対策	0	0	*	*	0	0	*	*	2	22,024	95.9	0.0	0	0	*
原油価格対策	0	0	*	*	0	0	*	*	41	500,274	38.2	0.3	5	9,508	12.9
県緊急対策	0	0	*	*	0	0	*	*	2,578	17,149,740	64.4	9.2	43	422,235	43.5
県取引安定	0	0	*	*	0	0	*	*	1	2,672	75.1	0.0	0	0	*
受注減小口	17	98,100	161.4	1.6	175	835,348	122.6	1.2	459	1,623,860	97.9	0.9	20	93,695	83.1
経営安定連倒	0	0	*	*	1	30,000	461.5	0.0	5	41,212	142.8	0.0	0	0	*
連倒小口	0	0	*	*	0	0	*	*	1	2,180	35.2	0.0	0	0	*
経営安定再生	0	0	*	*	2	87,762	*	0.1	60	761,322	75.1	0.4	7	27,040	87.9
経営安定電気	0	0	*	*	0	0	*	*	2	14,249	82.6	0.0	0	0	*
経営安定消費税	0	0	*	*	0	0	*	*	22	195,954	67.9	0.1	0	0	*
経営安定消費増	0	0	*	*	7	159,800	18.0	0.2	11	79,919	29.8	0.0	7	200,311	*
経営安定借換	1	4,600	2.7	0.1	62	1,005,154	67.5	1.5	286	4,166,171	104.6	2.2	6	147,609	260.6
経営安定借換	2	40,841	*	0.7	18	244,382	202.2	0.4	51	561,106	115.1	0.3	0	0	*
県創業支援	8	32,500	80.0	0.5	68	291,640	131.0	0.4	307	847,199	105.6	0.5	6	16,136	82.0
新事業事業革新	0	0	*	*	5	64,900	216.3	0.1	58	817,009	78.6	0.4	0	0	*
県支援創業関連	0	0	*	*	0	0	*	*	2	4,294	84.9	0.0	0	0	*
新事業総合あきた	0	0	*	*	0	0	*	*	0	0	*	*	0	0	*
新事業フェニックス	0	0	*	*	0	0	*	*	1	71,034	36.2	0.0	1	123,950	*
再起支援資金	0	0	*	*	0	0	*	*	2	2,034	72.9	0.0	0	0	*
事業継ぎ資金	1	22,000	*	0.4	6	78,500	275.4	0.1	33	260,696	96.3	0.1	1	5,190	152.6
県小口	8	26,350	175.7	0.4	51	193,220	248.3	0.3	129	293,498	132.4	0.2	2	2,103	*
県アグリ	1	800	33.3	0.0	2	10,400	34.2	0.0	32	118,972	76.3	0.1	0	0	*
エネルギー設備	0	0	*	*	6	88,700	71.1	0.1	60	3,309,918	86.9	1.8	0	0	*
エネルギー支援	0	0	*	*	0	0	*	*	19	856,689	90.1	0.5	0	0	*
29大雨	0	0	*	*	0	0	*	*	28	258,602	82.5	0.1	2	5,786	*
グループ連携	0	0	*	*	1	15,000	*	0.0	1	14,250	*	0.0	0	0	*
県制度計	126	1,374,954	78.6	22.0	1,406	16,051,267	86.7	23.4	9,632	77,959,467	81.7	41.7	199	1,954,916	77.0
市町村制度計	441	2,456,119	67.4	39.3	4,027	25,950,085	93.6	37.8	11,444	57,547,931	105.2	30.8	84	492,120	105.7
合計	872	6,256,736	66.4	100.0	8,345	68,688,614	92.6	100.0	26,656	186,788,392	93.2	100.0	332	2,736,717	82.6

市町村制度別保証状況

(単位:千円, %)

	保証承諾								3月末保証債務残高				代位弁済 (30年度累計)		
	3月中				30年度累計				件数	金額	前年比	構成比	件数	金額	前年比
	件数	金額	前年比	構成比	件数	金額	前年比	構成比							
秋田市	50	469,810	59.4	19.1	537	5,929,771	95.3	22.9	1,436	12,132,199	108.5	21.1	12	107,351	236.2
秋田市(設備)	0	0	*	*	0	0	*	*	10	66,844	68.9	0.1	0	0	*
秋田市(空き店舗)	0	0	*	*	0	0	*	*	1	2,800	82.4	0.0	0	0	*
秋田市(創業)	5	20,200	*	0.8	28	162,670	99.8	0.6	138	561,444	109.1	1.0	1	3,088	19.4
秋田市(新分野)	0	0	*	*	0	0	*	*	2	9,159	86.6	0.0	0	0	*
秋田市小口	66	274,760	169.6	11.2	573	2,252,035	151.1	8.7	1,379	3,647,535	138.9	6.3	3	11,514	84.5
秋田市中心空き店舗	0	0	*	*	3	25,640	174.4	0.1	7	65,192	140.2	0.1	0	0	*
秋田市中心市街地設備	0	0	*	*	0	0	*	*	11	102,283	79.7	0.2	0	0	*
男鹿市	3	21,739	46.8	0.9	38	340,554	80.7	1.3	130	870,269	102.1	1.5	1	11,104	*
男小口	2	15,000	85.7	0.6	36	175,630	207.0	0.7	102	269,553	152.9	0.5	0	0	*
男創業	0	0	*	*	1	6,000	*	0.0	1	5,899	*	0.0	0	0	*
潟上市	5	44,900	226.1	1.8	43	362,105	116.0	1.4	96	560,146	120.8	1.0	2	11,999	*
潟上市小口	4	11,000	71.0	0.4	29	97,640	111.3	0.4	105	241,211	110.0	0.4	1	4,541	*
五城目町	1	960	12.0	0.0	11	57,154	54.7	0.2	41	158,710	97.3	0.3	0	0	*
マル五小口	4	9,000	500.0	0.4	20	58,000	169.7	0.2	46	89,672	143.6	0.2	0	0	*
八郎潟町	1	10,000	*	0.4	11	59,700	236.9	0.2	33	115,460	113.1	0.2	0	0	*
マル八小口	1	1,200	60.0	0.0	4	10,960	91.3	0.0	12	24,386	105.8	0.0	0	0	*
井川町	0	0	*	*	1	10,000	17.5	0.0	10	64,427	86.7	0.1	1	7,891	*
マル井小口	0	0	*	*	5	13,300	145.4	0.1	15	24,947	132.0	0.0	1	1,668	*
大潟村	0	0	*	*	3	30,000	1,500.0	0.1	3	20,176	*	0.0	0	0	*
潟小口	0	0	*	*	1	5,000	*	0.0	2	7,642	218.0	0.0	0	0	*
秋田事業部管内計	142	878,569	81.7	35.8	1,344	9,596,159	105.6	37.0	3,580	19,039,951	113.6	33.1	22	159,155	184.8
大館市	12	73,400	30.1	3.0	167	1,262,961	66.3	4.9	579	3,688,311	98.9	6.4	4	22,083	199.3
大館市小口	10	20,800	69.1	0.8	128	327,113	145.1	1.3	336	597,277	120.8	1.0	1	2,027	27.3
大館市(機械)	3	12,540	*	0.5	19	58,180	129.3	0.2	85	118,523	86.7	0.2	0	0	*
鹿角市	6	62,180	111.0	2.5	91	952,052	168.2	3.7	204	1,558,697	123.4	2.7	0	0	*
鹿小口	3	9,330	63.3	0.4	47	185,658	134.8	0.7	144	347,337	114.0	0.6	0	0	*
鹿創業	0	0	*	*	3	9,000	30.7	0.0	9	32,587	115.5	0.1	0	0	*
北秋田市	17	82,800	414.0	3.4	146	762,594	121.0	2.9	297	1,440,993	117.5	2.5	4	12,387	68.4
小坂町	2	10,500	150.0	0.4	9	50,900	197.3	0.2	22	87,416	108.9	0.2	0	0	*
上小阿仁村	1	6,000	50.0	0.2	6	23,400	59.5	0.1	26	70,594	106.7	0.1	0	0	*
大館支所管内計	54	277,550	72.1	11.3	616	3,631,858	100.8	14.0	1,702	7,941,734	108.3	13.8	9	36,498	64.1
能代市	8	50,000	54.6	2.0	101	893,720	97.2	3.4	306	2,094,119	100.9	3.6	0	0	*
能小口	22	72,010	233.0	2.9	156	519,755	130.6	2.0	397	865,795	110.2	1.5	2	9,086	191.1
藤里町	1	10,000	*	0.4	4	16,500	41.9	0.1	14	64,064	93.8	0.1	0	0	*
藤小口	1	2,000	66.7	0.1	8	21,060	68.4	0.1	29	58,418	98.0	0.1	0	0	*
三種町	1	20,000	42.6	0.8	23	254,997	70.2	1.0	103	816,774	88.4	1.4	0	0	*
三小口	2	8,000	66.7	0.3	33	142,550	131.3	0.5	105	250,147	121.2	0.4	0	0	*
三創業	0	0	*	*	2	17,500	*	0.1	2	17,320	*	0.0	0	0	*
八峰町	1	2,000	*	0.1	13	104,500	300.3	0.4	27	143,957	128.3	0.3	0	0	*
ぶな小口	1	500	*	0.0	16	48,120	181.9	0.2	49	104,975	113.5	0.2	0	0	*
能代支所管内計	37	164,510	89.2	6.7	356	2,018,702	105.1	7.8	1,032	4,415,568	102.1	7.7	2	9,086	17.7
由利本荘市	3	9,000	78.9	0.4	61	370,519	90.8	1.4	235	961,938	95.1	1.7	0	0	*
由利本荘小口	15	35,700	94.3	1.5	122	348,375	103.3	1.3	340	665,697	114.4	1.2	3	4,660	54.4
由利本荘特例	4	18,350	237.1	0.7	42	189,364	130.7	0.7	156	466,244	106.6	0.8	0	0	*
にかほ市	9	90,500	48.5	3.7	81	771,774	80.4	3.0	260	2,076,046	99.8	3.6	3	20,793	380.1
にかほ小口	5	10,600	45.5	0.4	56	182,729	79.8	0.7	201	445,262	96.4	0.8	1	989	36.2
に創業	0	0	*	*	3	9,500	148.4	0.0	7	13,691	230.6	0.0	0	0	*
本荘支所管内計	36	164,150	61.5	6.7	365	1,872,261	89.8	7.2	1,199	4,628,878	101.1	8.0	7	26,442	120.2
大仙市	15	154,590	51.8	6.3	169	1,714,283	92.4	6.6	610	5,015,801	94.1	8.7	9	86,918	169.2
仙小口	27	78,690	158.0	3.2	167	540,532	123.3	2.1	452	1,008,827	103.2	1.8	9	28,573	160.1
仙創業	3	8,300	166.0	0.3	15	62,100	160.9	0.2	26	88,384	276.7	0.2	0	0	*
仙北市	9	61,500	49.6	2.5	76	694,113	69.4	2.7	221	1,645,848	105.1	2.9	2	11,460	160.1
セ小口	19	32,780	150.9	1.3	78	217,424	159.0	0.8	191	417,189	119.4	0.7	3	7,335	*
セ創業	3	8,300	127.7	0.3	4	12,800	47.8	0.0	8	31,169	124.3	0.1	0	0	*
美郷町	14	129,280	615.6	5.3	51	469,980	169.4	1.8	113	838,748	100.5	1.5	1	9,462	*
美小口	12	51,000	182.1	2.1	44	167,850	131.2	0.6	125	316,392	101.2	0.5	0	0	*
美創業	0	0	*	*	5	15,100	*	0.1	4	13,292	*	0.0	0	0	*
大曲支所管内計	102	524,440	94.6	21.4	609	3,894,182	99.8	15.0	1,750	9,375,649	99.5	16.3	24	143,747	188.2
横手市	23	228,670	27.3	9.3	271	2,753,009	61.5	10.6	815	7,204,674	97.2	12.5	4	28,076	25.3
横小口	15	36,900	21.4	1.5	218	692,800	61.0	2.7	735	1,829,910	96.5	3.2	8	28,406	312.7
横創業	7	32,000	*	1.3	41	156,266	*	0.6	35	131,199	*	0.2	0	0	*
湯沢市	12	107,500	119.1	4.4	94	874,299	76.5	3.4	275	2,103,181	97.0	3.7	3	42,782	93.7
ゆ小口	12	40,630	62.3	1.7	100	380,070	109.5	1.5	282	733,596	105.5	1.3	5	17,928	359.1
羽後町	0	0	*	*	6	43,780	283.4	0.2	13	45,901	114.0	0.1	0	0	*
東成瀬村	0	0	*	*	2	20,000	100.0	0.1	10	58,706	113.0	0.1	0	0	*
東小口	1	1,200	*	0.0	5	16,700	*	0.1	16	38,983	107.7	0.1	0	0	*
横手湯沢支所管内計	70	446,900	38.0	18.2	737	4,936,924	69.2	19.0	2,181	12,146,150	98.7	21.1	20	117,191	67.9
合計	441	2,456,119	67.4	100.0	4,027	25,950,085	93.6	100.0	11,444	57,547,931	105.2	100.0	84	492,120	105.7

セーフティネット保証状況

①金融機関別

(単位:千円, %)

	保証承諾						保証承諾累計					
	3月保証承諾			内セーフティネット保証分			30年度保証承諾累計			内セーフティネット保証分		
	件数	金額	構成比	件数	金額	構成比	件数	金額	構成比	件数	金額	構成比
みずほ銀行	2	49,000	0.8	0	0	*	6	128,075	0.2	0	0	*
三菱UFJ銀行	0	0	*	0	0	*	2	110,000	0.2	0	0	*
(都市銀行計)	2	49,000	0.8	0	0	*	8	238,075	0.3	0	0	*
秋田銀行	363	2,632,967	42.1	0	0	*	3,535	28,772,339	41.9	2	60,000	0.2
北都銀行	287	2,363,010	37.8	0	0	*	2,608	27,101,368	39.5	6	91,520	0.3
荘内銀行	1	3,000	0.0	0	0	*	10	133,730	0.2	0	0	*
青森銀行	1	2,130	0.0	0	0	*	21	204,010	0.3	0	0	*
山形銀行	6	104,600	1.7	0	0	*	19	193,600	0.3	0	0	*
東北銀行	1	10,000	0.2	0	0	*	21	143,122	0.2	0	0	*
七十七銀行	0	0	*	0	0	*	4	29,000	0.0	0	0	*
岩手銀行	2	20,000	0.3	0	0	*	17	225,910	0.3	0	0	*
みちのく銀行	4	14,500	0.2	0	0	*	34	237,540	0.3	1	3,800	1.6
(地方銀行計)	665	5,150,207	82.3	0	0	*	6,269	57,040,619	83.0	9	155,320	0.3
北日本銀行	7	43,700	0.7	0	0	*	44	291,960	0.4	0	0	*
きらやか銀行	5	64,000	1.0	0	0	*	50	483,995	0.7	2	50,000	10.3
(第二地方銀行計)	12	107,700	1.7	0	0	*	94	775,955	1.1	2	50,000	6.4
秋田信用金庫	46	264,480	4.2	0	0	*	509	3,056,373	4.4	0	0	*
羽後信用金庫	88	379,190	6.1	0	0	*	934	4,350,387	6.3	0	0	*
(信用金庫計)	134	643,670	10.3	0	0	*	1,443	7,406,760	10.8	0	0	*
秋田県信用組合	56	263,759	4.2	1	10,000	3.8	521	3,078,732	4.5	3	19,662	0.6
(信用組合計)	56	263,759	4.2	1	10,000	3.8	521	3,078,732	4.5	3	19,662	0.6
商工組合中央金庫	3	42,400	0.7	0	0	*	10	148,473	0.2	1	10,400	7.0
(その他計)	3	42,400	0.7	0	0	*	10	148,473	0.2	1	10,400	7.0
合計	872	6,256,736	100.0	1	10,000	0.2	8,345	68,688,614	100.0	15	235,382	0.3

②市町村別

(単位:千円, %)

	保証承諾						保証承諾累計					
	3月保証承諾			内セーフティネット保証分			30年度保証承諾累計			内セーフティネット保証分		
	件数	金額	構成比	件数	金額	構成比	件数	金額	構成比	件数	金額	構成比
秋田市	260	1,966,040	31.4	1	10,000	0.5	2,435	21,313,179	31.0	6	92,862	0.4
能代市	60	409,548	6.5	0	0	*	536	4,245,582	6.2	0	0	*
横手市	73	558,570	8.9	0	0	*	894	7,213,661	10.5	2	19,900	0.3
大館市	62	351,239	5.6	0	0	*	593	5,006,213	7.3	1	3,800	0.1
北秋田市	27	113,140	1.8	0	0	*	260	1,769,913	2.6	0	0	*
由利本荘市	69	344,030	5.5	0	0	*	648	3,878,177	5.6	2	50,000	1.3
にかほ市	27	312,720	5.0	0	0	*	306	2,831,376	4.1	0	0	*
男鹿市	13	137,239	2.2	0	0	*	167	1,383,775	2.0	0	0	*
潟上市	31	216,620	3.5	0	0	*	256	1,884,458	2.7	0	0	*
湯沢市	46	551,380	8.8	0	0	*	410	3,994,031	5.8	0	0	*
大仙市	69	479,760	7.7	0	0	*	657	5,279,169	7.7	0	0	*
仙北市	45	203,380	3.3	0	0	*	259	2,066,877	3.0	0	0	*
鹿角市	18	140,710	2.2	0	0	*	239	2,143,090	3.1	1	3,820	0.2
13市計	800	5,784,376	92.5	1	10,000	0.2	7,660	63,009,501	91.7	12	170,382	0.3
小坂町	2	6,000	0.1	0	0	*	19	172,900	0.3	0	0	*
鹿角郡計	2	6,000	0.1	0	0	*	19	172,900	0.3	0	0	*
上小阿仁村	2	11,000	0.2	0	0	*	21	186,400	0.3	0	0	*
北秋田郡計	2	11,000	0.2	0	0	*	21	186,400	0.3	0	0	*
藤里町	3	14,000	0.2	0	0	*	31	189,130	0.3	0	0	*
三種町	10	57,000	0.9	0	0	*	124	1,027,940	1.5	1	15,000	1.5
八峰町	4	6,000	0.1	0	0	*	59	308,588	0.4	0	0	*
山本郡計	17	77,000	1.2	0	0	*	214	1,525,658	2.2	1	15,000	1.0
五城目町	7	17,960	0.3	0	0	*	64	354,348	0.5	0	0	*
八郎潟町	3	14,200	0.2	0	0	*	37	148,810	0.2	0	0	*
井川町	1	3,000	0.0	0	0	*	26	137,390	0.2	0	0	*
大潟村	2	65,000	1.0	0	0	*	21	627,900	0.9	1	45,000	7.2
南秋田郡計	13	100,160	1.6	0	0	*	148	1,268,448	1.8	1	45,000	3.5
美郷町	27	187,000	3.0	0	0	*	158	1,301,598	1.9	0	0	*
仙北郡計	27	187,000	3.0	0	0	*	158	1,301,598	1.9	0	0	*
羽後町	7	67,500	1.1	0	0	*	82	712,781	1.0	1	5,000	0.7
東成瀬村	2	3,700	0.1	0	0	*	17	112,200	0.2	0	0	*
雄勝郡計	9	71,200	1.1	0	0	*	99	824,981	1.2	1	5,000	0.6
県外	2	20,000	0.3	0	0	*	26	399,128	0.6	0	0	*
合計	872	6,256,736	100.0	1	10,000	0.2	8,345	68,688,614	100.0	15	235,382	0.3

保証承諾実績

■ 平成29年度承諾金額 ■ 平成30年度承諾金額 ◆ 平成29年度承諾件数 ▲ 平成30年度承諾件数

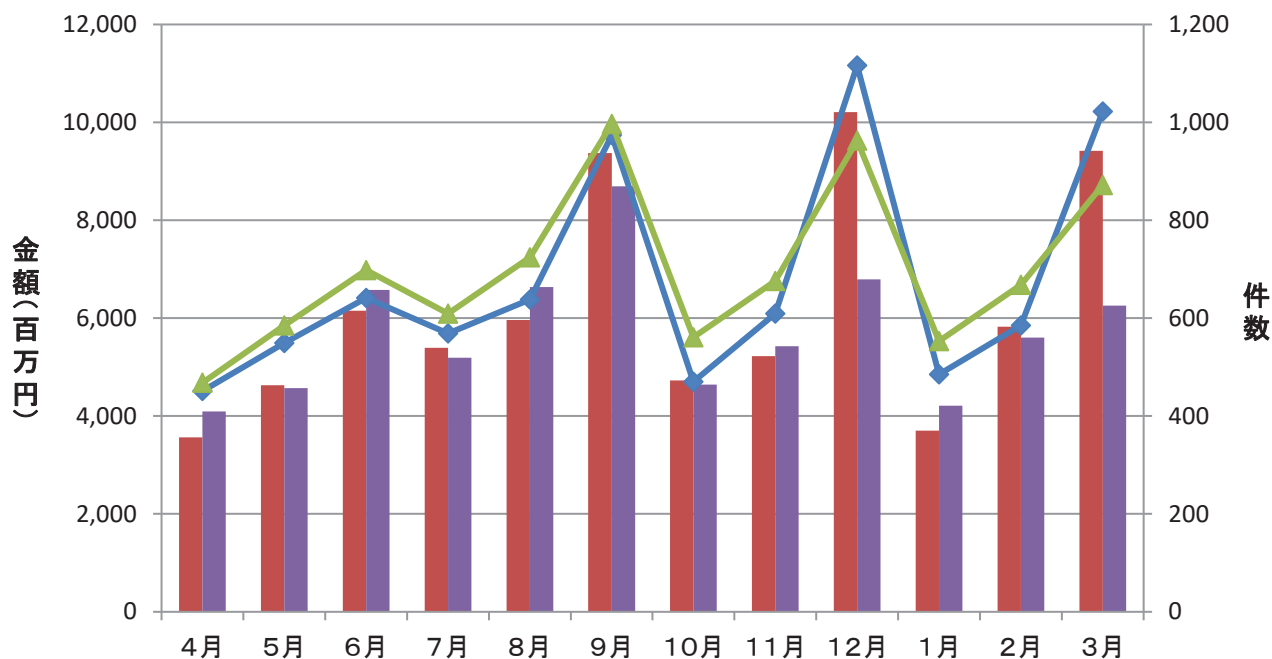

保証債務残高実績

■ 平成29年度残高 ■ 平成30年度残高 ◆ 平成29年度残高件数 ▲ 平成30年度残高件数

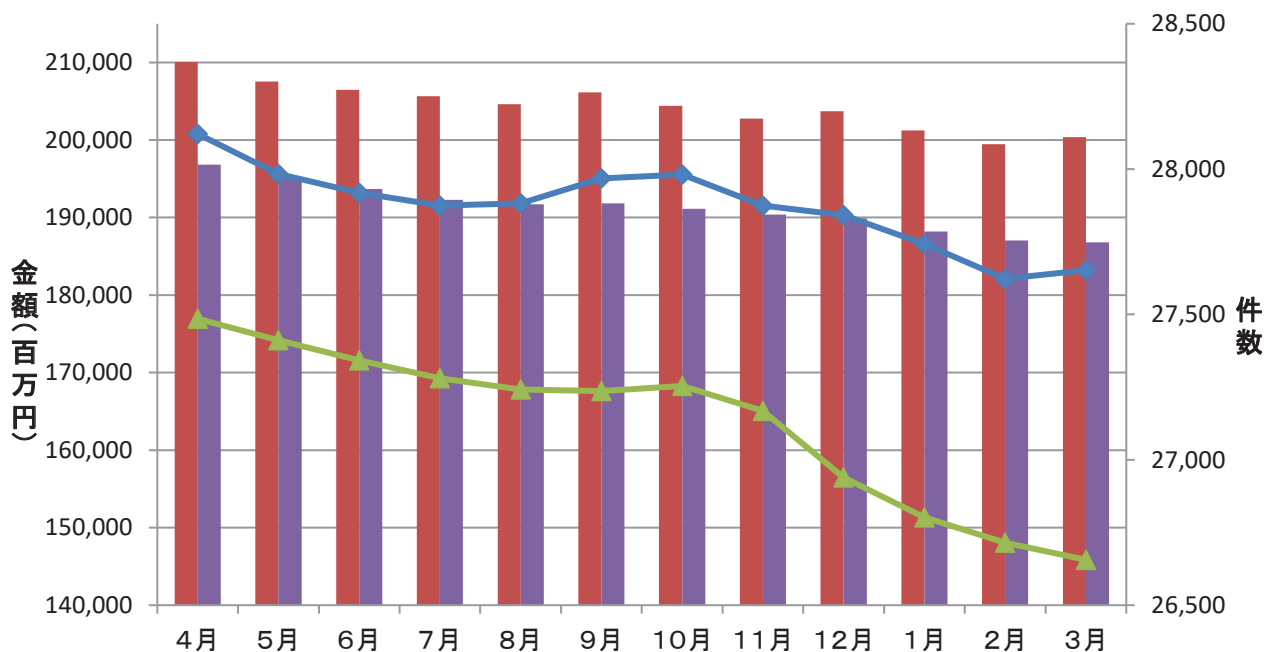

代位弁済実績

■ 平成29年度代弁金額 ■ 平成30年度代弁金額 ◆ 平成29年度代弁件数 ▲ 平成30年度代弁件数

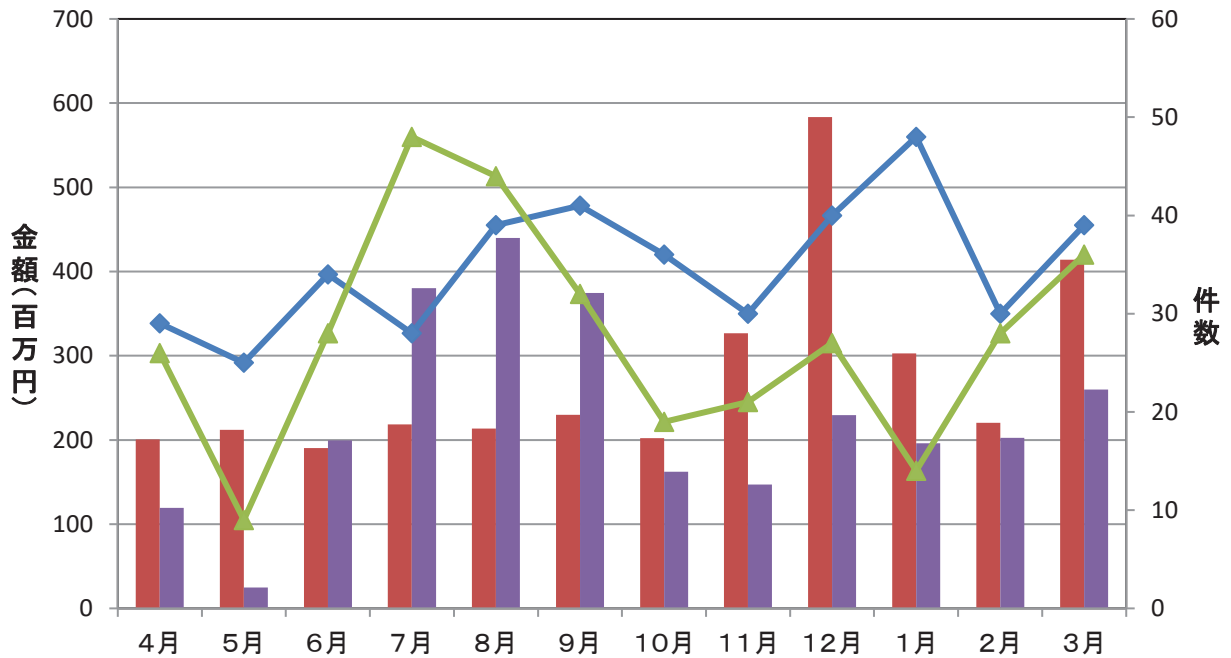

資金使途別保証承諾実績

■ 運転資金 ■ 設備資金 ■ 運転設備資金

(単位: 件、百万円)

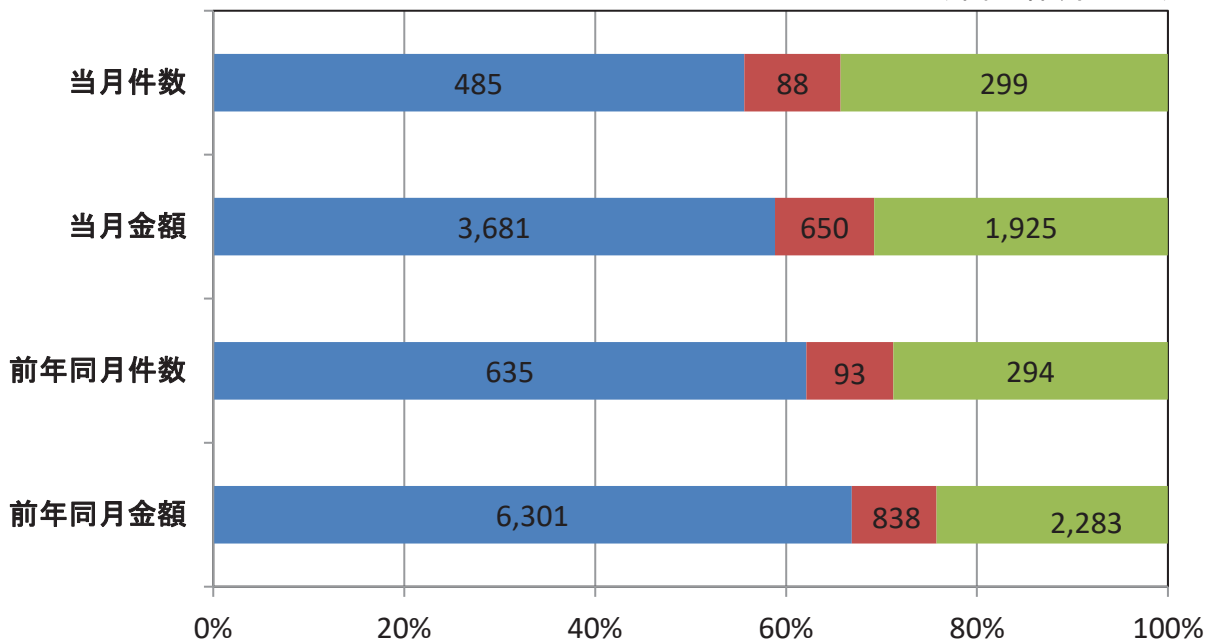

期間別保証承諾実績

■ 件数(当月) ◆ 対前年同月比

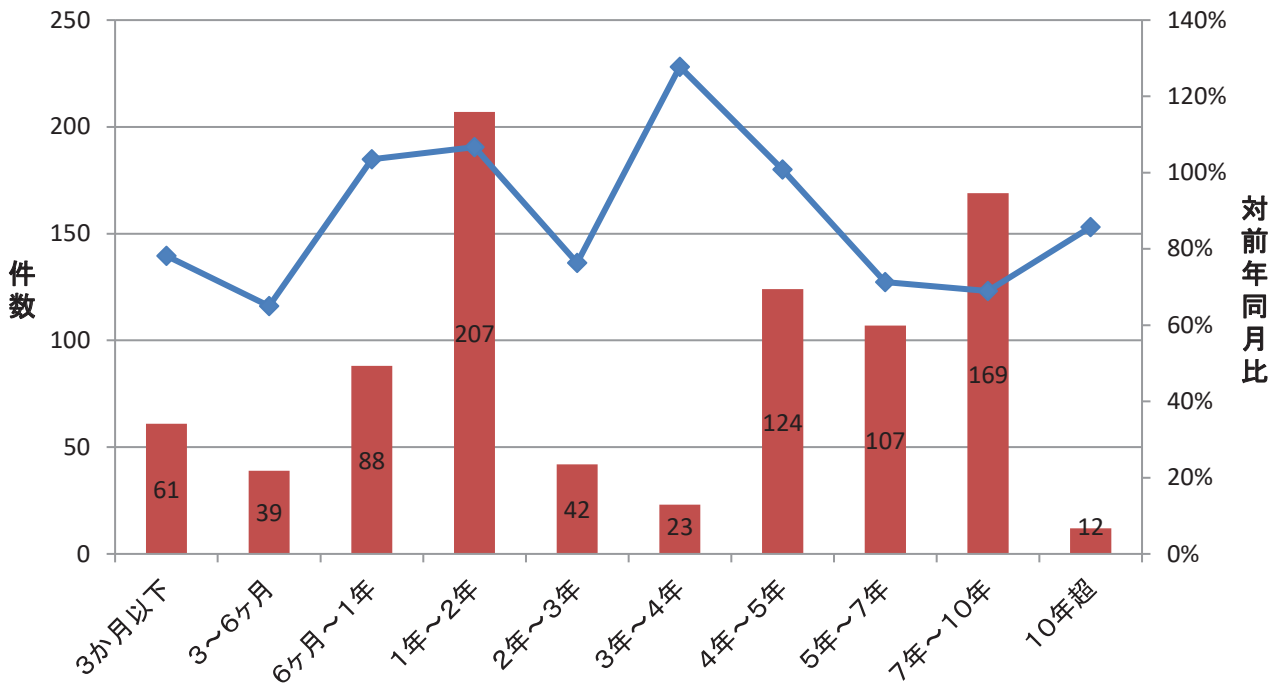

金額別保証承諾実績

■ 件数(当月) ◆ 対前年同月比

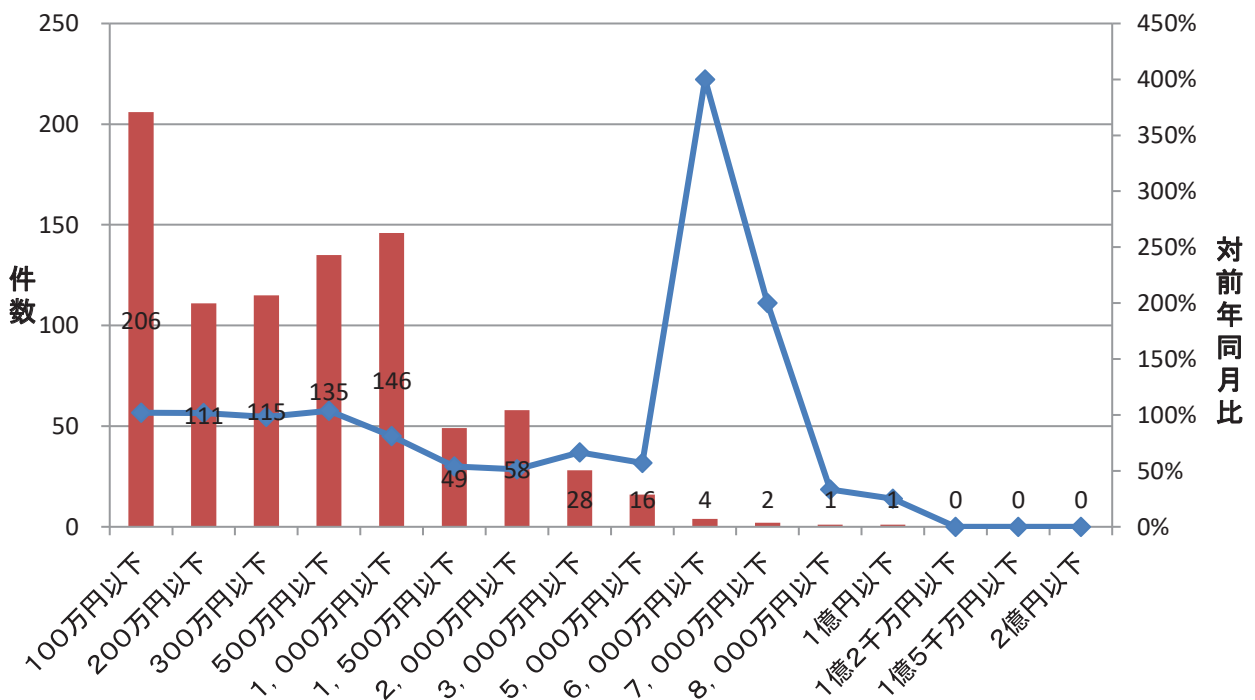

新規・継続別保証承諾実績

■ 新規 ■ 継続

(単位: 件、百万円)

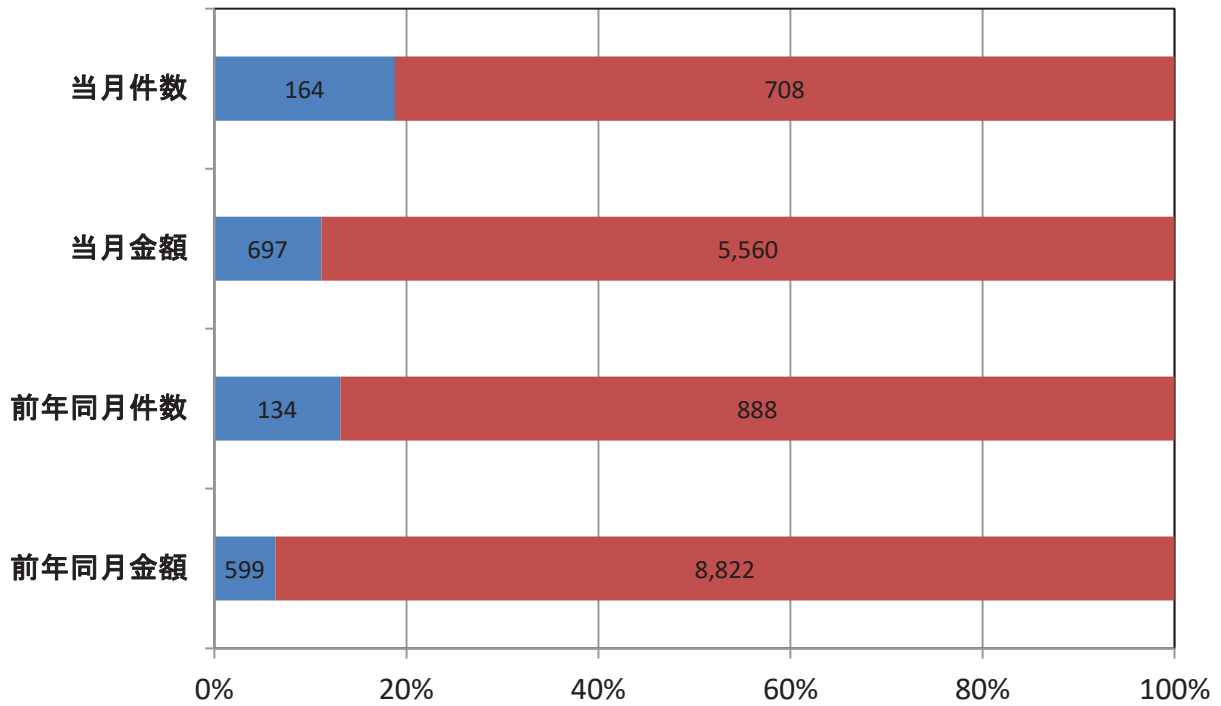

業種別保証承諾実績

■ 金額(当月) ◆ 対前年同月比

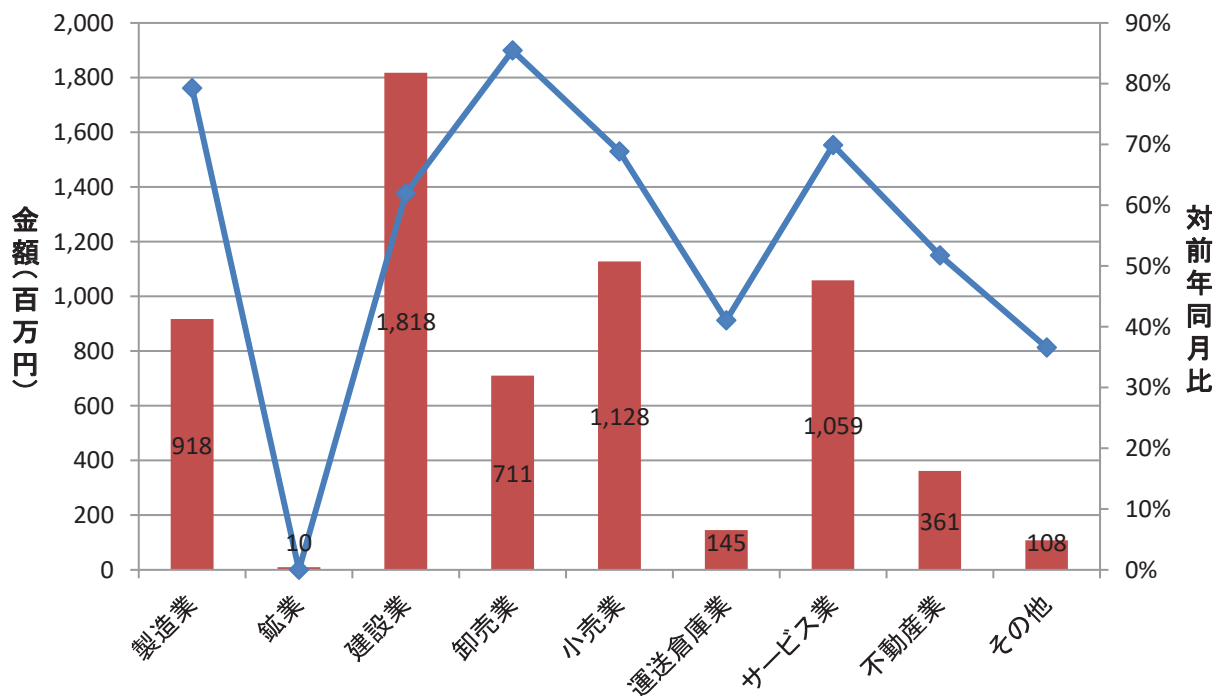

部支所別保証承諾実績

金額(当月) 対前年同月比

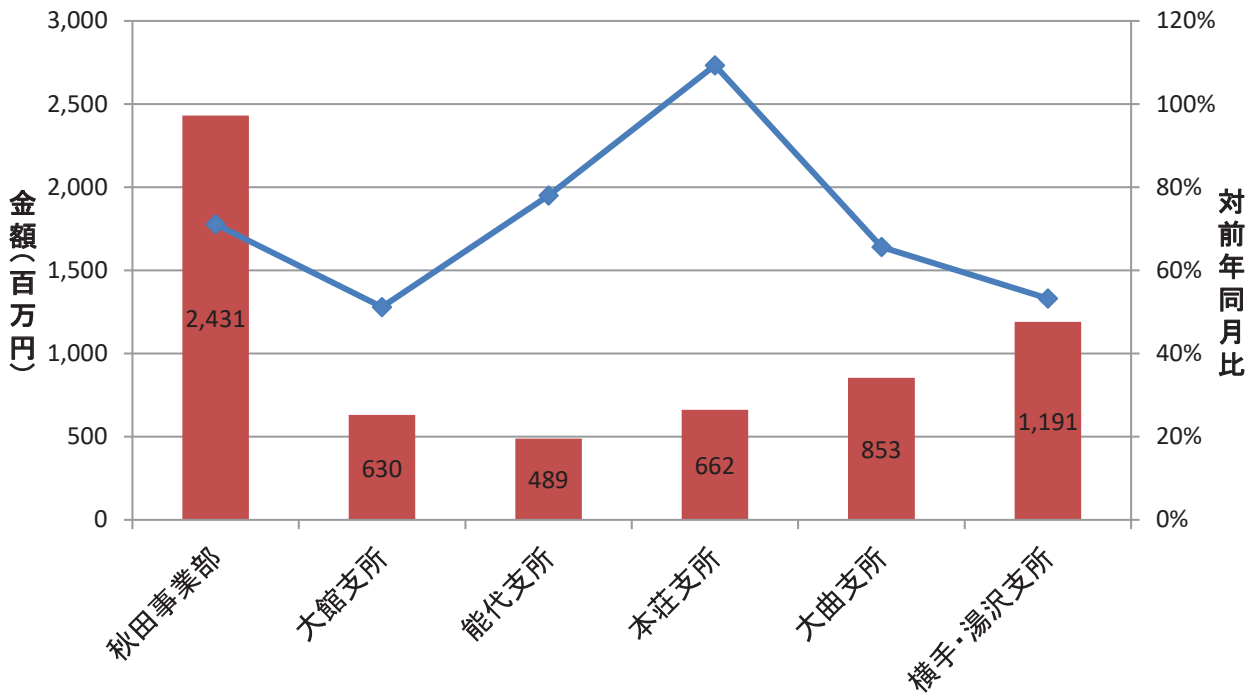

制度別保証金額割合(当月)

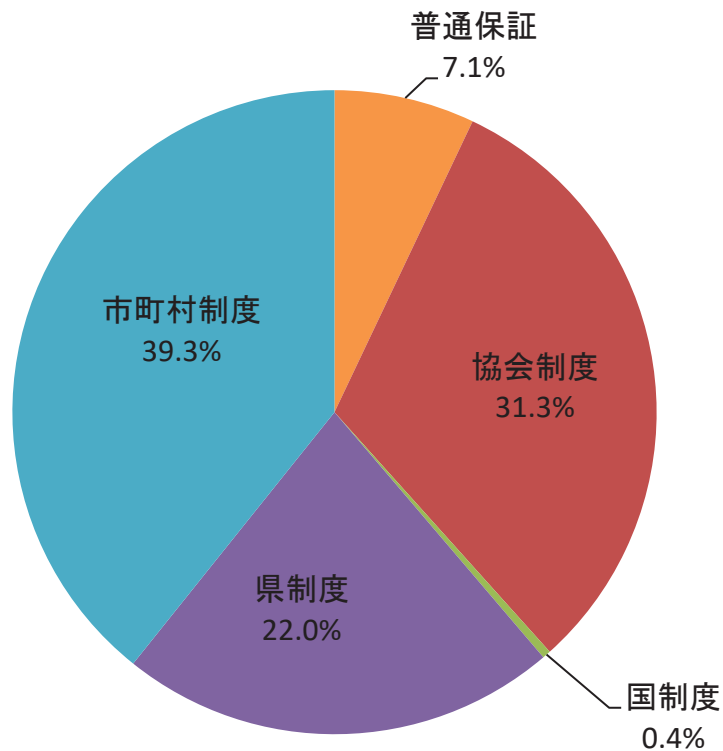

金融機関別保証承諾割合

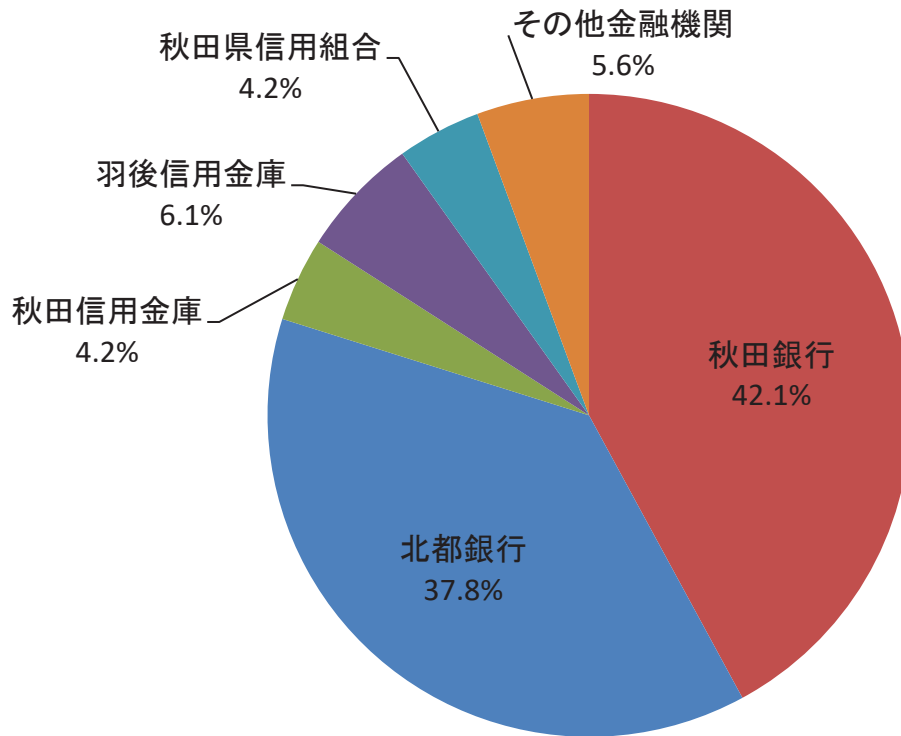

金融機関別一般・セーフティネット保証承諾割合(金額、当月)

■ 一般 ■ セーフティ

