

6月事業概況

(単位:千円, %)

項目	件数	金額	対前年比
保証利用企業	14,194	*	100.7
保証申込	554	6,438,100	115.3
保証承諾	545	6,246,180	110.6
保証残高	29,726	264,514,593	94.3
代位弁済	30	262,484	56.0

資金使途別保証承諾状況

(単位:千円, %)

	6 月 中				2 5 年 度 累 計			
	件数	金額	前年比	構成比	件数	金額	前年比	構成比
運転資金	305	3,990,353	102.8	63.9	817	9,874,415	108.6	67.5
設備資金	82	884,207	160.2	14.2	193	1,824,212	152.1	12.5
運転設備資金	158	1,371,620	113.0	22.0	400	2,924,960	108.2	20.0
合 計	545	6,246,180	110.6	100.0	1,410	14,623,587	112.6	100.0

期間別保証承諾状況

(単位:千円, %)

	6 月 中				2 5 年 度 累 計			
	件数	金額	前年比	構成比	件数	金額	前年比	構成比
3か月以下	24	325,200	108.4	5.2	78	982,900	122.5	6.7
6か月以下	48	461,450	72.2	7.4	138	1,500,921	91.2	10.3
1か年以下	43	642,002	93.3	10.3	122	1,557,002	109.0	10.6
2か年以下	88	519,800	117.7	8.3	229	1,219,347	117.2	8.3
3か年以下	16	68,190	94.6	1.1	49	186,050	129.5	1.3
4か年以下	13	80,240	264.0	1.3	28	128,510	189.5	0.9
5か年以下	74	429,267	116.0	6.9	188	968,102	110.6	6.6
7か年以下	75	562,780	97.2	9.0	181	1,264,167	98.9	8.6
10か年以下	158	2,747,681	111.9	44.0	387	6,037,019	112.2	41.3
10か年超	6	409,570	578.5	6.6	10	779,570	236.7	5.3
合 計	545	6,246,180	110.6	100.0	1,410	14,623,587	112.6	100.0

金額別保証承諾状況

(単位:千円, %)

	6 月 中				2 5 年 度 累 計			
	件数	金額	前年比	構成比	件数	金額	前年比	構成比
100万円以下	45	40,660	145.3	0.7	128	110,943	123.1	0.8
200万円以下	67	120,030	125.0	1.9	182	320,274	99.0	2.2
300万円以下	79	226,210	108.4	3.6	194	549,237	108.5	3.8
500万円以下	86	383,077	69.8	6.1	247	1,119,271	87.8	7.7
1,000万円以下	98	817,216	86.0	13.1	281	2,359,745	106.7	16.1
1,500万円以下	52	718,017	147.4	11.5	109	1,480,841	118.8	10.1
2,000万円以下	46	886,500	95.6	14.2	111	2,125,706	112.8	14.5
3,000万円以下	36	994,100	86.0	15.9	75	2,056,200	88.7	14.1
5,000万円以下	24	1,046,370	106.8	16.8	57	2,382,870	102.0	16.3
6,000万円以下	3	178,000	154.8	2.8	10	585,000	127.3	4.0
7,000万円以下	2	136,000	194.3	2.2	2	136,000	194.3	0.9
8,000万円以下	4	313,000	391.3	5.0	8	622,500	389.1	4.3
1億円以下	2	187,000	*	3.0	4	375,000	*	2.6
1億2千万円以下	0	0	*	*	0	0	*	*
1億5千万円以下	0	0	*	*	0	0	*	*
2億円以下	1	200,000	*	3.2	2	400,000	*	2.7
合 計	545	6,246,180	110.6	100.0	1,410	14,623,587	112.6	100.0

新規・継続別保証承諾状況

(単位:千円, %)

	6 月 中				2 5 年 度 累 計			
	件数	金額	前年比	構成比	件数	金額	前年比	構成比
新規	51	288,440	112.6	4.6	123	877,390	114.3	6.0
継続	494	5,957,740	110.5	95.4	1,287	13,746,197	112.5	94.0
合 計	545	6,246,180	110.6	100.0	1,410	14,623,587	112.6	100.0

金融機関別保証状況

(単位:千円, %)

	保証承諾								6月末保債務残高				代位弁済 (25年度累計)		
	6月中				25年度累計				件数	金額	前年比	構成比	件数	金額	前年比
	件数	金額	前年比	構成比	件数	金額	前年比	構成比							
みずほ銀行	2	75,000	500.0	1.2	3	105,000	91.3	0.7	69	1,601,468	98.4	0.6	0	0	*
三菱東京UFJ銀行	0	0	*	*	1	20,000	500.0	0.1	67	1,316,712	89.0	0.5	2	12,500	*
(都市銀行計)	2	75,000	394.7	1.2	4	125,000	105.0	0.9	136	2,918,179	93.9	1.1	2	12,500	*
秋田銀行	233	3,395,912	133.0	54.4	581	7,533,414	122.0	51.5	12,818	123,972,092	94.2	46.9	36	477,488	94.8
北都銀行	168	1,907,825	76.8	30.5	451	4,840,211	94.5	33.1	10,020	93,924,170	94.2	35.5	60	575,775	250.6
荘内銀行	1	2,400	*	0.0	2	7,400	37.0	0.1	56	634,116	88.9	0.2	0	0	*
青森銀行	5	17,696	35.4	0.3	7	31,496	55.3	0.2	112	1,009,132	89.3	0.4	3	12,180	*
山形銀行	1	1,000	6.7	0.0	3	21,817	32.6	0.1	74	875,529	87.6	0.3	0	0	*
東北銀行	4	34,200	96.1	0.5	5	37,700	35.5	0.3	141	1,260,848	92.9	0.5	2	15,157	361.6
七十七銀行	0	0	*	*	1	10,000	48.2	0.1	31	330,656	98.2	0.1	0	0	*
岩手銀行	2	17,200	*	0.3	2	17,200	*	0.1	73	682,222	88.8	0.3	0	0	*
みちのく銀行	1	3,000	8.1	0.0	6	42,960	67.4	0.3	238	2,395,136	88.1	0.9	0	0	*
(地方銀行計)	415	5,379,233	103.7	86.1	1,058	12,542,198	107.9	85.8	23,563	225,083,901	94.1	85.1	101	1,080,600	134.9
北日本銀行	4	31,597	66.9	0.5	11	93,097	99.4	0.6	294	2,586,469	92.7	1.0	0	0	*
きらやか銀行	6	41,500	132.6	0.7	14	79,600	85.3	0.5	221	1,723,867	97.1	0.7	0	0	*
(第二地方銀行計)	10	73,097	93.1	1.2	25	172,697	92.4	1.2	515	4,310,336	94.4	1.6	0	0	*
秋田信用金庫	34	249,540	200.5	4.0	87	613,158	166.6	4.2	1,959	11,652,616	94.0	4.4	7	39,404	25.1
羽後信用金庫	45	213,690	130.1	3.4	147	637,665	134.4	4.4	2,344	11,236,055	97.9	4.2	12	41,261	38.5
(信用金庫計)	79	463,230	160.5	7.4	234	1,250,823	148.5	8.6	4,303	22,888,671	95.8	8.7	19	80,665	30.5
秋田県信用組合	36	218,820	292.3	3.5	84	459,070	289.1	3.1	1,104	7,371,836	92.8	2.8	17	129,681	406.4
(信用組合計)	36	218,820	292.3	3.5	84	459,070	289.1	3.1	1,104	7,371,836	92.8	2.8	17	129,681	406.4
農林中金	0	0	*	*	0	0	*	*	0	0	*	*	0	0	*
(政府系計)	0	0	*	*	0	0	*	*	0	0	*	*	0	0	*
商工組合中央金庫	3	36,800	*	0.6	5	73,800	129.5	0.5	105	1,941,670	103.9	0.7	0	0	*
(その他計)	3	36,800	*	0.6	5	73,800	129.5	0.5	105	1,941,670	103.9	0.7	0	0	*
合計	545	6,246,180	110.6	100.0	1,410	14,623,587	112.6	100.0	29,726	264,514,593	94.3	100.0	139	1,303,446	118.8

業種別保証状況

(単位:千円, %)

	保証承諾								6月末保証債務残高				代位弁済 (25年度累計)		
	6月中				25年度累計				件数	金額	前年比	構成比	件数	金額	前年比
	件数	金額	前年比	構成比	件数	金額	前年比	構成比							
食料品工業	24	395,000	239.9	6.3	54	759,030	208.0	5.2	881	8,203,812	93.4	3.1	15	237,560	*
繊維品工業	8	67,900	133.2	1.1	24	195,800	209.5	1.3	430	3,114,748	95.2	1.2	8	49,436	*
木材・木製品工業	8	106,700	47.7	1.7	12	126,200	47.8	0.9	437	6,024,498	99.2	2.3	0	0	*
家具建具工業	5	25,700	30.0	0.4	16	129,847	106.0	0.9	262	1,967,723	92.0	0.7	2	4,028	*
紙工業	0	0	*	*	3	28,000	350.0	0.2	26	312,905	97.2	0.1	0	0	*
製版・製本業	0	0	*	*	0	0	*	*	10	182,507	93.3	0.1	0	0	*
化学工業	0	0	*	*	0	0	*	*	9	162,275	100.0	0.1	0	0	*
石油石炭工業	0	0	*	*	0	0	*	*	8	308,028	93.2	0.1	0	0	*
ゴム・プラスチック工業	1	50,000	250.0	0.8	1	50,000	242.7	0.3	56	607,570	89.3	0.2	0	0	*
ゴム製品工業	0	0	*	*	0	0	*	*	10	71,321	92.3	0.0	0	0	*
皮革工業	1	15,000	42.9	0.2	2	20,000	54.1	0.1	67	537,192	91.9	0.2	0	0	*
窯業	2	64,000	492.3	1.0	7	97,880	239.3	0.7	148	1,938,293	86.5	0.7	2	57,057	76.4
機械工業	13	213,500	181.2	3.4	26	380,480	137.3	2.6	582	7,657,667	94.1	2.9	2	8,135	6.6
電気機器工業	3	34,817	68.3	0.6	9	165,817	88.0	1.1	262	4,684,768	90.7	1.8	2	7,878	3.4
車輛工業	0	0	*	*	0	0	*	*	54	880,995	84.6	0.3	0	0	*
船舶工業	0	0	*	*	0	0	*	*	9	26,385	63.2	0.0	0	0	*
金属工業	11	135,300	629.3	2.2	20	189,138	398.2	1.3	331	5,160,657	94.2	2.0	2	46,518	*
ソフトウェア業	0	0	*	*	0	0	*	*	87	802,374	90.8	0.3	0	0	*
情報処理サービス業	0	0	*	*	0	0	*	*	11	94,829	83.6	0.0	0	0	*
農林漁業	0	0	*	*	5	47,000	69.1	0.3	97	625,324	100.9	0.2	0	0	*
その他の工業	16	105,500	405.8	1.7	38	187,856	211.9	1.3	1,029	4,961,745	86.7	1.9	1	9,597	*
製造業計	92	1,213,417	147.1	19.4	217	2,377,048	145.2	16.3	4,806	48,325,613	92.8	18.3	34	420,209	98.6
鉱業	2	17,200	86.0	0.3	5	39,950	81.7	0.3	119	1,726,732	93.5	0.7	0	0	*
建設業	153	1,818,244	119.3	29.1	430	4,729,430	110.3	32.3	7,645	64,053,045	94.0	24.2	7	65,722	28.9
卸売業	39	637,400	89.9	10.2	116	1,576,250	109.7	10.8	2,373	28,481,639	93.0	10.8	19	179,517	96.5
小売業	113	814,942	71.1	13.0	328	2,177,783	89.4	14.9	7,605	48,177,642	93.2	18.2	56	444,521	230.9
運送倉庫業	22	353,000	213.9	5.7	42	634,400	152.6	4.3	954	11,688,013	95.7	4.4	7	52,966	*
サービス業	81	742,060	104.3	11.9	184	1,751,423	113.4	12.0	4,573	43,264,278	93.7	16.4	14	126,677	252.0
不動産業	29	329,017	85.8	5.3	57	627,063	67.4	4.3	1,062	12,543,664	99.4	4.7	0	0	*
その他	14	320,900	197.2	5.1	31	710,240	278.5	4.9	589	6,253,967	118.8	2.4	2	13,833	95.9
非製造業計	453	5,032,763	104.4	80.6	1,193	12,246,539	107.9	83.7	24,920	216,188,980	94.6	81.7	105	883,237	131.6
合計	545	6,246,180	110.6	100.0	1,410	14,623,587	112.6	100.0	29,726	264,514,593	94.3	100.0	139	1,303,446	118.8

市町村別保証状況

(単位:千円, %)

	保証承諾								6月末保証債務残高				代位弁済 (25年度累計)		
	6月中				25年度累計				件数	金額	前年比	構成比	件数	金額	前年比
	件数	金額	前年比	構成比	件数	金額	前年比	構成比							
秋田市	173	2,208,810	135.3	35.4	406	4,747,770	129.2	32.5	8,652	81,024,114	92.9	30.6	30	342,031	81.9
能代市	31	250,542	64.6	4.0	80	661,842	90.1	4.5	1,921	15,593,869	93.3	5.9	7	35,627	*
横手市	66	740,297	96.4	11.9	177	1,560,970	83.6	10.7	2,743	25,646,875	99.8	9.7	9	43,258	39.9
大館市	28	182,314	39.6	2.9	86	743,224	91.4	5.1	2,243	19,529,367	93.6	7.4	29	353,334	1,739.9
北秋田市	19	199,300	228.3	3.2	37	328,000	207.3	2.2	825	6,830,504	93.3	2.6	0	0	*
由利本荘市	48	478,250	151.6	7.7	127	997,098	141.3	6.8	2,178	16,437,720	91.6	6.2	9	19,512	256.3
にかほ市	21	400,600	247.0	6.4	63	706,830	153.7	4.8	1,077	9,677,235	96.7	3.7	2	5,928	3.2
男鹿市	11	99,000	77.1	1.6	29	413,680	109.4	2.8	843	7,397,552	98.2	2.8	0	0	*
潟上市	18	103,000	69.3	1.6	30	190,800	45.2	1.3	732	6,131,136	96.1	2.3	4	9,444	10.0
湯沢市	25	358,817	112.1	5.7	71	783,670	107.7	5.4	1,481	14,363,668	100.7	5.4	1	2,627	10.3
大仙市	33	508,750	107.2	8.1	106	1,357,505	122.3	9.3	2,434	22,536,222	92.9	8.5	16	101,448	133.5
仙北市	9	49,960	31.9	0.8	33	232,660	66.2	1.6	942	8,256,215	91.6	3.1	3	56,255	817.1
鹿角市	17	159,400	188.7	2.6	39	441,038	130.3	3.0	1,169	10,363,721	91.2	3.9	18	195,502	4,664.1
13市計	499	5,739,040	111.9	91.9	1,284	13,165,087	112.1	90.0	27,240	243,788,198	94.3	92.2	128	1,164,965	113.7
小坂町	2	12,000	272.7	0.2	3	13,000	253.9	0.1	130	1,375,977	97.0	0.5	2	7,375	*
鹿角郡計	2	12,000	272.7	0.2	3	13,000	253.9	0.1	130	1,375,977	97.0	0.5	2	7,375	*
上小阿仁村	2	17,000	106.3	0.3	6	28,560	136.0	0.2	61	479,990	103.1	0.2	0	0	*
北秋田郡計	2	17,000	106.3	0.3	6	28,560	136.0	0.2	61	479,990	103.1	0.2	0	0	*
藤里町	1	2,000	92.2	0.0	2	10,000	40.2	0.1	84	341,585	92.2	0.1	0	0	*
三種町	10	153,300	107.0	2.5	29	338,000	123.9	2.3	512	3,620,036	92.4	1.4	1	736	19.6
八峰町	2	8,000	133.3	0.1	3	9,000	26.5	0.1	205	1,466,212	90.2	0.6	0	0	*
山本郡計	13	163,300	107.8	2.6	34	357,000	107.7	2.4	801	5,427,833	91.8	2.1	1	736	19.6
五城目町	4	31,000	65.7	0.5	11	71,200	39.2	0.5	274	1,941,971	94.6	0.7	0	0	*
八郎潟町	2	7,800	*	0.1	6	48,800	140.6	0.3	152	865,519	95.0	0.3	0	0	*
井川町	2	4,340	12.8	0.1	5	112,340	208.0	0.8	82	644,538	138.3	0.2	0	0	*
大湯村	2	30,000	57.7	0.5	6	170,000	207.3	1.2	39	813,878	99.9	0.3	0	0	*
南秋田郡計	10	73,140	54.9	1.2	28	402,340	114.1	2.8	547	4,265,907	100.5	1.6	0	0	*
美郷町	9	72,200	305.0	1.2	23	179,900	190.6	1.2	397	2,953,737	91.4	1.1	0	0	*
仙北郡計	9	72,200	305.0	1.2	23	179,900	190.6	1.2	397	2,953,737	91.4	1.1	0	0	*
羽後町	6	73,500	52.6	1.2	20	179,700	62.7	1.2	337	2,163,297	90.7	0.8	4	67,256	*
東成瀬村	3	36,000	70.6	0.6	8	83,000	81.4	0.6	75	908,098	99.6	0.3	0	0	*
雄勝郡計	9	109,500	57.4	1.8	28	262,700	67.6	1.8	412	3,071,394	93.2	1.2	4	67,256	*
県外	1	60,000	*	1.0	4	215,000	370.7	1.5	138	3,151,557	90.8	1.2	4	63,113	788.9
合計	545	6,246,180	110.6	100.0	1,410	14,623,587	112.6	100.0	29,726	264,514,593	94.3	100.0	139	1,303,446	118.8

事業部・支所別状況

(単位:千円, %)

	保証承諾								6月末保証債務残高				代位弁済 (25年度累計)		
	6月中				25年度累計				件数	金額	前年比	構成比	件数	金額	前年比
	件数	金額	前年比	構成比	件数	金額	前年比	構成比							
秋田事業部	213	2,484,950	122.3	39.8	496	5,758,590	119.5	39.4	10,758	98,167,565	93.8	37.1	30	264,477	46.9
大館支所	68	570,014	87.3	9.1	171	1,553,821	116.2	10.6	4,452	39,087,997	92.8	14.8	57	662,540	1,694.7
能代支所	45	473,842	87.9	7.6	114	1,076,842	100.8	7.4	2,752	21,744,811	93.1	8.2	8	36,363	43.1
本荘支所	69	878,850	184.0	14.1	191	1,782,928	147.3	12.2	3,273	26,654,176	93.0	10.1	9	22,705	11.7
大曲支所	50	629,910	95.2	10.1	162	1,844,065	117.6	12.6	3,791	34,764,921	92.8	13.1	21	204,220	250.5
横手湯沢支所	100	1,208,614	94.3	19.3	276	2,607,341	87.3	17.8	4,700	44,095,123	99.4	16.7	14	113,141	84.5
合計	545	6,246,180	110.6	100.0	1,410	14,623,587	112.6	100.0	29,726	264,514,593	94.3	100.0	139	1,303,446	118.8

制度別保証状況

(単位:千円, %)

	保証承諾								6月末保証債務残高				代位弁済 (25年度累計)		
	6月中				25年度累計				件数	金額	前年比	構成比	件数	金額	前年比
	件数	金額	前年比	構成比	件数	金額	前年比	構成比							
普通保証	4	124,400	173.5	2.0	12	182,993	72.2	1.3	313	6,277,608	100.8	2.4	1	4,844	16.7
長期安定	0	0	*	*	0	0	*	*	10	251,963	106.9	0.1	0	0	*
長期資金	0	0	*	*	0	0	*	*	21	876,413	91.2	0.3	0	0	*
当座貸越	15	281,000	117.1	4.5	24	456,500	94.3	3.1	211	5,021,500	99.2	1.9	0	0	*
カードローン	29	182,000	93.2	2.9	80	479,000	98.3	3.3	801	4,273,436	98.8	1.6	2	7,000	*
カードmini	46	78,800	*	1.3	118	199,200	*	1.4	1,184	2,000,783	*	0.8	0	0	*
売掛債権(個別保証)		0				0				0				0	
売掛債権(根保証)		0				0				0				0	
流動資産(根保証)	2	48,000	100.0	0.8	7	138,400	155.9	0.9	26	647,120	122.2	0.2	0	0	*
流動資産(個別保証)	0	0	*	*	2	39,680	*	0.3	2	39,680	*	0.0	0	0	*
特定社債	1	40,000	*	0.6	1	40,000	*	0.3	11	883,200	90.6	0.3	0	0	*
その他	10	86,700	119.3	1.4	25	154,500	117.1	1.1	659	2,936,457	73.7	1.1	4	32,642	88.3
協会制度計	103	716,500	128.9	11.5	257	1,507,280	126.5	10.3	2,925	16,930,552	105.3	6.4	6	39,642	107.2
国経営安定	0	0	*	*	0	0	*	*	52	932,141	96.5	0.4	2	3,936	*
金融安定化(金融変化対応)	0	0	*	*	0	0	*	*	63	385,234	79.8	0.1	1	12,592	*
経営革新関連	0	0	*	*	0	0	*	*	1	1,940	12.8	0.0	0	0	*
安定化(借換)	0	0	*	*	0	0	*	*	45	174,650	49.8	0.1	4	26,504	*
国再挑戦	0	0	*	*	0	0	*	*	2	1,935	66.5	0.0	0	0	*
全国緊急	0	0	*	*	0	0	*	*	50	754,382	74.8	0.3	1	7,076	23.2
事業再生円滑化		0				0				0				0	
激甚災害(地震)		0				0				0				0	
震災緊急	0	0	*	*	0	0	*	*	4	110,916	93.2	0.0	0	0	*
経営力強化	0	0	*	*	0	0	*	*	1	38,008	*	0.0	0	0	*
その他	0	0	*	*	0	0	*	*	2	7,504	67.1	0.0	0	0	*
国制度計	0	0	*	*	0	0	*	*	220	2,406,710	81.4	0.9	8	50,108	164.4
事業円滑化資金(固定型)		0				0				0				0	
事業円滑化資金(変動型)	0	0	*	*	0	0	*	*	83	409,815	58.2	0.2	2	8,430	*
秋田産業総合	0	0	*	*	0	0	*	*	1	9,660	72.2	0.0	0	0	*
新事業革新		0				0				0				0	
新事業総合ベンチャー		0				0				0				0	
新事業総合21	0	0	*	*	0	0	*	*	5	107,038	77.0	0.0	0	0	*
新事業総合転換	0	0	*	*	0	0	*	*	3	100,248	88.3	0.0	0	0	*
公営防止設備資金	0	0	*	*	0	0	*	*	1	3,280	21.6	0.0	0	0	*
振興資金(固定)	23	192,330	100.7	3.1	70	619,848	126.9	4.2	748	5,074,019	82.6	1.9	5	49,593	92.9
振興資金(変動)	41	669,213	173.6	10.7	120	1,873,058	162.5	12.8	2,410	31,449,995	95.9	11.9	20	151,439	130.9
振興資金(小規模)	1	5,000	50.0	0.1	6	38,900	259.3	0.3	132	341,776	76.6	0.1	0	0	*
振興資金(23年地震)	0	0	*	*	0	0	*	*	4,150	45,164,414	87.8	17.1	19	194,006	205.2
災害復旧	0	0	*	*	0	0	*	*	33	138,979	89.7	0.1	0	0	*
マル災(23地震)		0				0				0				0	
県ABL(個別保証)	1	11,200	*	0.2	2	17,600	*	0.1	2	17,600	*	0.0	0	0	*
県ABL(根保証)	2	44,000	*	0.7	3	58,400	*	0.4	3	58,400	*	0.0	0	0	*
経営安定受注減	6	58,000	24.5	0.9	10	136,800	53.1	0.9	574	6,097,099	79.7	2.3	1	27,685	26.7
経営安定原油対策	0	0	*	*	0	0	*	*	66	484,055	55.5	0.2	0	0	*
原油価格対策	0	0	*	*	0	0	*	*	1,047	9,925,543	73.4	3.8	10	105,862	153.4
県緊急対策	156	2,743,828	107.6	43.9	356	5,912,406	94.0	40.4	7,877	95,130,246	98.4	36.0	29	428,915	160.9
県取引安定	0	0	*	*	0	0	*	*	4	25,748	198.1	0.0	0	0	*
受注減小口	6	24,802	189.6	0.4	22	111,333	237.0	0.8	511	1,668,849	80.8	0.6	8	23,463	192.8
経営安定連倒	0	0	*	*	0	0	*	*	27	205,317	79.1	0.1	0	0	*
連倒小口	0	0	*	*	0	0	*	*	13	25,334	59.6	0.0	0	0	*
経営安定金融破綻		0				0				0				0	
破綻小口		0				0				0				0	
経営安定再生	1	45,420	*	0.7	1	45,420	410.0	0.3	166	2,983,667	88.6	1.1	2	67,287	92.7
県創業支援	7	21,900	48.0	0.4	20	71,800	73.6	0.5	508	1,720,210	85.4	0.7	4	5,288	97.6
新事業事業革新	2	9,460	5.6	0.2	3	22,460	8.6	0.2	159	2,994,845	79.4	1.1	1	9,368	7.8
新事業ベンチャー	0	0	*	*	0	0	*	*	1	22,595	85.3	0.0	0	0	*
新事業総合あきた	0	0	*	*	0	0	*	*	5	91,610	44.3	0.0	0	0	*
新事業フェニックス	0	0	*	*	0	0	*	*	5	347,247	90.4	0.1	0	0	*
事業再生資金		0				0				0				0	
再起支援資金	0	0	*	*	0	0	*	*	1	3,800	84.1	0.0	0	0	*
事業承継資金	1	3,100	*	0.0	2	15,100	43.1	0.1	43	368,209	96.7	0.1	0	0	*
県アスベスト	0	0	*	*	0	0	*	*	2	5,949	74.4	0.0	0	0	*
県小口	1	3,000	*	0.0	4	16,700	254.6	0.1	95	220,048	96.9	0.1	0	0	*
県アグリ	0	0	*	*	4	56,800	169.0	0.4	70	414,283	106.2	0.2	0	0	*
エネルギー設備	1	200,000	*	3.2	3	500,000	*	3.4	6	770,000	*	0.3	0	0	*
エネルギー支援	0	0	*	*	0	0	*	*	4	280,000	*	0.1	0	0	*
その他		0				0				0				0	
県制度計	249	4,031,253	110.7	64.5	626	9,496,625	108.4	64.9	18,755	206,659,875	92.3	78.1	101	1,071,336	117.0
市町村制度計	189	1,374,027	99.8	22.0	515	3,436,689	123.2	23.5	7,512	32,224,848	102.5	12.2	23	137,515	162.1
商工貯蓄共済	0	0	*	*	0	0	*	*	1	15,000	100.0	0.0	0	0	*
合計	545	6,246,180	110.6	100.0	1,410	14,623,587	112.6	100.0	29,726	264,514,593	94.3	100.0	139	1,303,446	118.8

市町村制度別保証状況

(単位:千円, %)

	保証承諾								6月末保証債務残高				代位弁済 (25年度累計)		
	6月中				25年度累計				件数	金額	前年比	構成比	件数	金額	前年比
	件数	金額	前年比	構成比	件数	金額	前年比	構成比							
秋田市	29	305,040	268.2	22.2	62	539,274	267.8	15.7	728	2,976,880	112.4	9.2	1	12,824	77.8
秋田市(設備)	0	0	*	*	0	0	*	*	13	134,618	105.5	0.4	0	0	*
秋田市(商業施設)	0	0	*	*	0	0	*	*	7	305,515	89.5	0.9	0	0	*
秋田市(特小)	0	0	*	*	0	0	*	*	0	0	*	*	0	0	*
秋田市	0	0	*	*	0	0	*	*	9	7,140	41.4	0.0	0	0	*
秋田市小口	9	31,350	230.5	2.3	22	82,450	196.6	2.4	249	524,118	105.5	1.6	0	0	*
秋田市中心空き店舗	0	0	*	*	0	0	*	*	6	21,409	84.7	0.1	0	0	*
秋田市中心市街地設備	0	0	*	*	1	4,000	4.4	0.1	8	149,223	200.5	0.5	0	0	*
男鹿市※	0	0	*	*	0	0	*	*	4	5,911	49.3	0.0	0	0	*
男鹿市	2	14,000	933.3	1.0	5	35,850	341.4	1.0	88	411,500	99.2	1.3	0	0	*
男小口	0	0	*	*	2	3,000	33.3	0.1	38	74,829	84.4	0.2	0	0	*
湯上市	4	13,200	440.0	1.0	5	22,200	241.3	0.6	55	179,527	96.6	0.6	1	1,195	*
湯上市小口	1	2,500	*	0.2	1	2,500	83.3	0.1	26	50,053	109.8	0.2	0	0	*
五城目町	2	7,300	365.0	0.5	3	11,300	313.9	0.3	42	112,057	83.1	0.3	0	0	*
マル五小口	1	3,000	29.4	0.2	1	3,000	29.4	0.1	24	53,867	102.0	0.2	0	0	*
八郎潟町	0	0	*	*	0	0	*	*	25	51,712	80.6	0.2	0	0	*
井川町	0	0	*	*	1	10,000	*	0.3	6	26,415	118.1	0.1	0	0	*
マル井小口	0	0	*	*	0	0	*	*	7	6,841	105.4	0.0	0	0	*
大湯村	0	0	*	*	0	0	*	*	1	1,500	62.0	0.0	0	0	*
秋田事業部管内計	48	376,390	154.9	27.4	103	713,574	185.8	20.8	1,336	5,093,115	107.0	15.8	2	14,019	84.7
大館市	8	39,450	89.4	2.9	16	78,090	154.6	2.3	251	705,176	90.1	2.2	0	0	*
大館市小口	2	5,000	58.8	0.4	4	9,000	85.7	0.3	69	150,334	105.0	0.5	0	0	*
大館市(機械)	0	0	*	*	6	24,290	169.1	0.7	104	172,240	123.8	0.5	0	0	*
鹿角市	4	53,400	148.3	3.9	7	83,900	114.7	2.4	205	1,051,491	87.7	3.3	5	30,917	*
鹿小口	1	2,000	58.8	0.1	3	5,500	69.4	0.2	69	198,392	97.7	0.6	0	0	*
北秋田市	6	42,800	321.8	3.1	9	60,800	301.0	1.8	145	450,842	95.8	1.4	0	0	*
小坂町	0	0	*	*	0	0	*	*	30	76,062	77.5	0.2	0	0	*
上小阿仁村	1	2,000	*	0.1	2	4,560	*	0.1	24	61,079	116.0	0.2	0	0	*
大館支所管内計	22	144,650	128.4	10.5	47	266,140	147.0	7.7	897	2,865,614	92.8	8.9	5	30,917	155.8
能代市※	0	0	*	*	0	0	*	*	1	1,125	34.4	0.0	0	0	*
能代市	6	45,000	92.6	3.3	23	153,200	148.2	4.5	253	1,332,073	113.5	4.1	1	4,988	*
能代市(機械)	0	0	*	*	0	0	*	*	5	2,791	36.3	0.0	0	0	*
能小口	10	24,640	149.3	1.8	19	52,540	153.6	1.5	335	620,992	96.9	1.9	2	6,822	*
琴丘町※	0	0	*	*	0	0	*	*	0	0	*	*	0	0	*
二ツ井町※	0	0	*	*	0	0	*	*	4	5,744	35.9	0.0	0	0	*
山本町※	0	0	*	*	0	0	*	*	0	0	*	*	0	0	*
藤里町	0	0	*	*	1	8,000	133.3	0.2	13	56,493	87.5	0.2	0	0	*
藤小口	0	0	*	*	0	0	*	*	27	61,129	127.9	0.2	0	0	*
三種町	2	21,000	250.0	1.5	11	150,000	379.7	4.4	91	475,008	117.2	1.5	0	0	*
三小口	2	13,000	97.0	0.9	6	30,500	113.8	0.9	104	262,704	90.9	0.8	0	0	*
八峰町	0	0	*	*	1	1,000	*	0.0	30	108,428	83.8	0.3	0	0	*
ぶな小口	2	8,000	133.3	0.6	2	8,000	80.0	0.2	56	156,182	89.7	0.5	0	0	*
能代支所管内計	22	111,640	120.2	8.1	63	403,240	182.0	11.7	919	3,082,668	104.3	9.6	3	11,811	313.8
由利本荘市	5	24,300	38.2	1.8	14	61,130	62.9	1.8	245	851,395	96.1	2.6	1	6,425	*
由利本荘小口	6	14,300	87.7	1.0	14	33,400	109.9	1.0	234	430,002	93.5	1.3	0	0	*
由利本荘特例	3	15,600	*	1.1	7	34,720	*	1.0	7	34,363	*	0.1	0	0	*
にかほ市	1	6,000	13.4	0.4	11	128,880	126.7	3.8	193	1,211,505	131.1	3.8	0	0	*
仁小口	4	9,700	69.3	0.7	12	33,650	109.3	1.0	193	455,248	92.7	1.4	1	4,218	*
仁賀保町※	0	0	*	*	0	0	*	*	0	0	*	*	0	0	*
金浦町※	0	0	*	*	0	0	*	*	0	0	*	*	0	0	*
象潟町※	0	0	*	*	0	0	*	*	0	0	*	*	0	0	*
本荘支所管内計	19	69,900	50.4	5.1	58	291,780	112.2	8.5	872	2,982,512	108.0	9.3	2	10,644	*
大曲市※	0	0	*	*	0	0	*	*	2	2,061	47.9	0.0	0	0	*
大仙市	11	147,000	87.3	10.7	36	392,835	131.3	11.4	625	5,012,070	103.0	15.6	4	37,847	*
仙小口	7	22,450	72.3	1.6	27	112,590	132.2	3.3	449	1,017,670	93.6	3.2	2	5,696	*
仙北市	4	29,500	182.1	2.1	11	74,700	122.1	2.2	127	506,180	108.9	1.6	0	0	*
せ小口	2	6,000	200.0	0.4	7	17,500	269.2	0.5	126	259,195	87.3	0.8	0	0	*
西仙北町※	0	0	*	*	0	0	*	*	4	1,358	31.6	0.0	0	0	*
角館町※	0	0	*	*	0	0	*	*	0	0	*	*	0	0	*
六郷町※	0	0	*	*	0	0	*	*	0	0	*	*	0	0	*
田沢湖町※	0	0	*	*	0	0	*	*	2	4,750	55.6	0.0	0	0	*
協和町※	0	0	*	*	0	0	*	*	0	0	*	*	0	0	*
太田町※	0	0	*	*	0	0	*	*	3	2,982	59.0	0.0	0	0	*
美郷町	2	18,000	109.1	1.3	7	76,500	165.6	2.2	70	549,488	103.3	1.7	0	0	*
美小口	2	6,000	*	0.4	9	25,200	140.0	0.7	111	294,056	88.7	0.9	0	0	*
大曲支所管内計	28	228,950	97.4	16.7	97	699,325	135.5	20.3	1,519	7,649,810	100.6	23.7	6	43,544	*
横手市※	0	0	*	*	0	0	*	*	9	11,883	49.2	0.0	0	0	*
横手市	26	278,697	79.7	20.3	64	666,897	83.8	19.4	751	6,135,319	103.3	19.0	3	18,562	63.8
横小口	13	56,100	75.7	4.1	50	168,180	87.5	4.9	650	1,800,169	105.7	5.6	1	5,393	*
湯沢市※	0	0	*	*	0	0	*	*	3	2,165	39.8	0.0	0	0	*
湯沢市	6	87,000	88.2	6.3	18	182,153	95.0	5.3	283	1,936,257	102.5	6.0	1	2,627	17.1
ゆ小口	3	9,700	31.3	0.7	13	34,400	77.1	1.0	227	530,750	95.7	1.6	0	0	*
平鹿町※	0	0	*	*	0	0	*	*	0	0	*	*	0	0	*
雄物川町※	0	0	*	*	0	0	*	*	0	0	*	*	0	0	*
十文字町※	0	0	*	*	0	0	*	*	0	0	*	*	0	0	*
羽後町	0	0	*	*	0	0	*	*	25	60,443	78.9	0.2	0	0	*
東成瀬村	2	11,000	*	0.8	2	11,000	*	0.3	10	50,999	124.9	0.2	0	0	*
東小口	0	0	*	*	0	0	*	*	11	23,144	158.1	0.1	0	0	*
横手湯沢支所管内計	50	442,497	79.8	32.2	147	1,062,630	86.7	30.9	1,969	10,551,128	102.9	32.7	5	26,581	59.5
合計	189	1,374,027	99.8	100.0	515	3,436,689	123.2	100.0	7,512	32,224,848	102.5	100.0	23	137,515	162.1

セーフティネット保証状況

①金融機関別

(単位:千円, %)

	保証承諾						保証承諾累計					
	6月保証承諾			内セーフティネット保証分			25年度保証承諾累計			内セーフティネット保証分		
	件数	金額	構成比	件数	金額	構成比	件数	金額	構成比	件数	金額	構成比
みずほ銀行	2	75,000	1.2	1	25,000	33.3	3	105,000	0.7	1	25,000	23.8
三菱東京UFJ銀行	0	0	*	0	0	*	1	20,000	0.1	0	0	*
(都市銀行計)	2	75,000	1.2	1	25,000	33.3	4	125,000	0.9	1	25,000	20.0
秋田銀行	233	3,395,912	54.4	84	1,583,420	46.6	581	7,533,414	51.5	189	3,370,170	44.7
北都銀行	168	1,907,825	30.5	61	1,046,068	54.8	451	4,840,211	33.1	157	2,422,878	50.1
荘内銀行	1	2,400	0.0	0	0	*	2	7,400	0.1	0	0	*
青森銀行	5	17,696	0.3	2	9,196	52.0	7	31,496	0.2	2	9,196	29.2
山形銀行	1	1,000	0.0	0	0	*	3	21,817	0.1	0	0	*
東北銀行	4	34,200	0.5	4	34,200	100.0	5	37,700	0.3	5	37,700	100.0
七十七銀行	0	0	*	0	0	*	1	10,000	0.1	0	0	*
岩手銀行	2	17,200	0.3	1	15,000	87.2	2	17,200	0.1	1	15,000	87.2
みちのく銀行	1	3,000	0.0	0	0	*	6	42,960	0.3	0	0	*
(地方銀行計)	415	5,379,233	86.1	152	2,687,884	50.0	1,058	12,542,198	85.8	354	5,854,944	46.7
北日本銀行	4	31,597	0.5	2	25,000	79.1	11	93,097	0.6	5	34,400	37.0
きらやか銀行	6	41,500	0.7	0	0	*	14	79,600	0.5	1	6,500	8.2
(第二地方銀行計)	10	73,097	1.2	2	25,000	34.2	25	172,697	1.2	6	40,900	23.7
秋田信用金庫	34	249,540	4.0	10	140,340	56.2	87	613,158	4.2	29	352,428	57.5
羽後信用金庫	45	213,690	3.4	5	67,820	31.7	147	637,665	4.4	16	128,020	20.1
(信用金庫計)	79	463,230	7.4	15	208,160	44.9	234	1,250,823	8.6	45	480,448	38.4
秋田県信用組合	36	218,820	3.5	3	51,000	23.3	84	459,070	3.1	11	161,500	35.2
(信用組合計)	36	218,820	3.5	3	51,000	23.3	84	459,070	3.1	11	161,500	35.2
商工組合中央金庫	3	36,800	0.6	0	0	*	5	73,800	0.5	2	37,000	50.1
(その他計)	3	36,800	0.6	0	0	*	5	73,800	0.5	2	37,000	50.1
合計	545	6,246,180	100.0	173	2,997,044	48.0	1,410	14,623,587	100.0	419	6,599,791	45.1

②市町村別

(単位:千円, %)

	保証承諾						保証承諾累計					
	6月保証承諾			内セーフティネット保証分			25年度保証承諾累計			内セーフティネット保証分		
	件数	金額	構成比	件数	金額	構成比	件数	金額	構成比	件数	金額	構成比
秋田市	173	2,208,810	35.4	56	963,220	43.6	406	4,747,770	32.5	135	2,004,548	42.2
能代市	31	250,542	4.0	6	111,000	44.3	80	661,842	4.5	13	246,500	37.2
横手市	66	740,297	11.9	22	381,300	51.5	177	1,560,970	10.7	53	692,400	44.4
大館市	28	182,314	2.9	11	74,864	41.1	86	743,224	5.1	34	440,084	59.2
北秋田市	19	199,300	3.2	6	55,800	28.0	37	328,000	2.2	13	140,300	42.8
由利本荘市	48	478,250	7.7	13	297,320	62.2	127	997,098	6.8	30	539,420	54.1
にかほ市	21	400,600	6.4	3	81,000	20.2	63	706,830	4.8	8	149,000	21.1
男鹿市	11	99,000	1.6	7	87,000	87.9	29	413,680	2.8	14	237,600	57.4
潟上市	18	103,000	1.6	5	34,900	33.9	30	190,800	1.3	8	78,900	41.4
湯沢市	25	358,817	5.7	11	265,800	74.1	71	783,670	5.4	31	567,400	72.4
大仙市	33	508,750	8.1	9	277,600	54.6	106	1,357,505	9.3	20	605,000	44.6
仙北市	9	49,960	0.8	0	0	*	33	232,660	1.6	8	85,700	36.8
鹿角市	17	159,400	2.6	8	72,700	45.6	39	441,038	3.0	15	239,800	54.4
13市計	499	5,739,040	91.9	157	2,702,504	47.1	1,284	13,165,087	90.0	382	6,026,651	45.8
小坂町	2	12,000	0.2	0	0	*	3	13,000	0.1	0	0	*
鹿角郡計	2	12,000	0.2	0	0	*	3	13,000	0.1	0	0	*
上小阿仁村	2	17,000	0.3	1	15,000	88.2	6	28,560	0.2	1	15,000	52.5
北秋田郡計	2	17,000	0.3	1	15,000	88.2	6	28,560	0.2	1	15,000	52.5
藤里町	1	2,000	0.0	0	0	*	2	10,000	0.1	0	0	*
三種町	10	153,300	2.5	3	96,000	62.6	29	338,000	2.3	5	114,400	33.8
八峰町	2	8,000	0.1	0	0	*	3	9,000	0.1	0	0	*
山本郡計	13	163,300	2.6	3	96,000	58.8	34	357,000	2.4	5	114,400	32.0
五城目町	4	31,000	0.5	2	22,000	71.0	11	71,200	0.5	6	51,700	72.6
八郎潟町	2	7,800	0.1	0	0	*	6	48,800	0.3	2	36,000	73.8
井川町	2	4,340	0.1	2	4,340	100.0	5	112,340	0.8	3	22,340	19.9
大潟村	2	30,000	0.5	2	30,000	100.0	6	170,000	1.2	4	110,000	64.7
南秋田郡計	10	73,140	1.2	6	56,340	77.0	28	402,340	2.8	15	220,040	54.7
美郷町	9	72,200	1.2	3	39,200	54.3	23	179,900	1.2	4	46,200	25.7
仙北郡計	9	72,200	1.2	3	39,200	54.3	23	179,900	1.2	4	46,200	25.7
羽後町	6	73,500	1.2	2	28,000	38.1	20	179,700	1.2	8	59,500	33.1
東成瀬村	3	36,000	0.6	0	0	*	8	83,000	0.6	2	18,000	21.7
雄勝郡計	9	109,500	1.8	2	28,000	25.6	28	262,700	1.8	10	77,500	29.5
県外	1	60,000	1.0	1	60,000	100.0	4	215,000	1.5	2	100,000	46.5
合計	545	6,246,180	100.0	173	2,997,044	48.0	1,410	14,623,587	100.0	419	6,599,791	45.1

保証承諾実績

■ 平成24年度承諾金額 ■ 平成25年度承諾金額 ◆ 平成24年度承諾件数 ▲ 平成25年度承諾件数

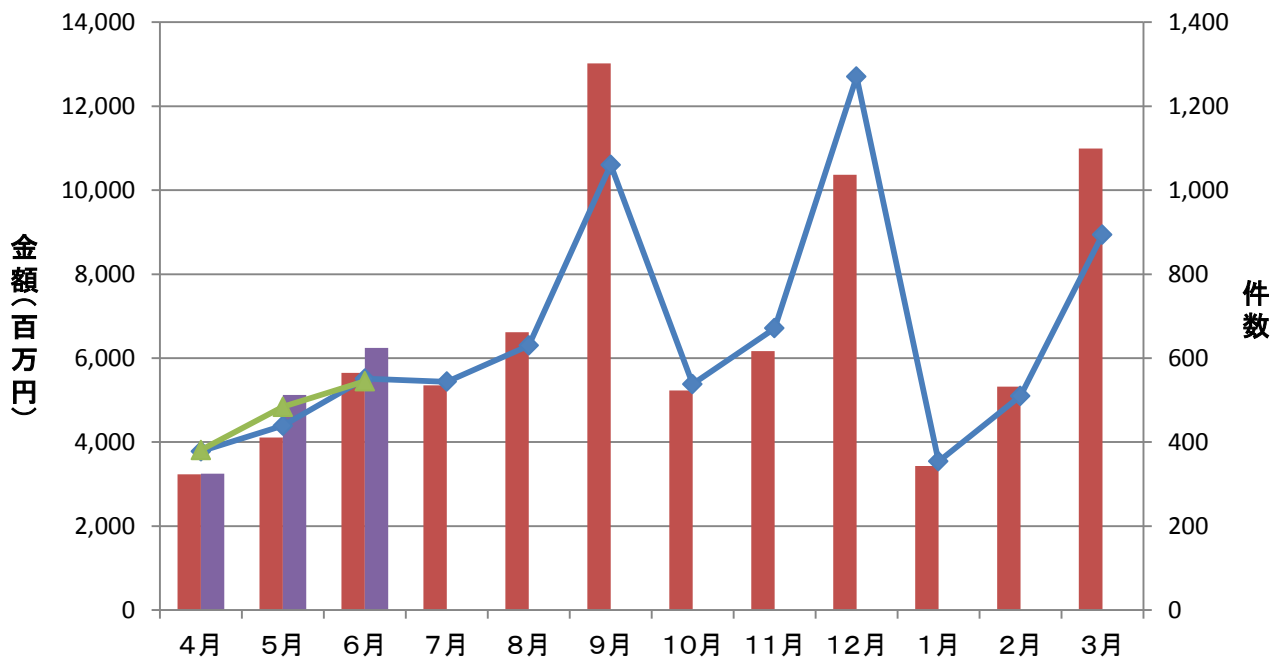

保証債務残高実績

■ 平成24年度残高 ■ 平成25年度残高 ◆ 平成24年度残高件数 ▲ 平成25年度残高件数

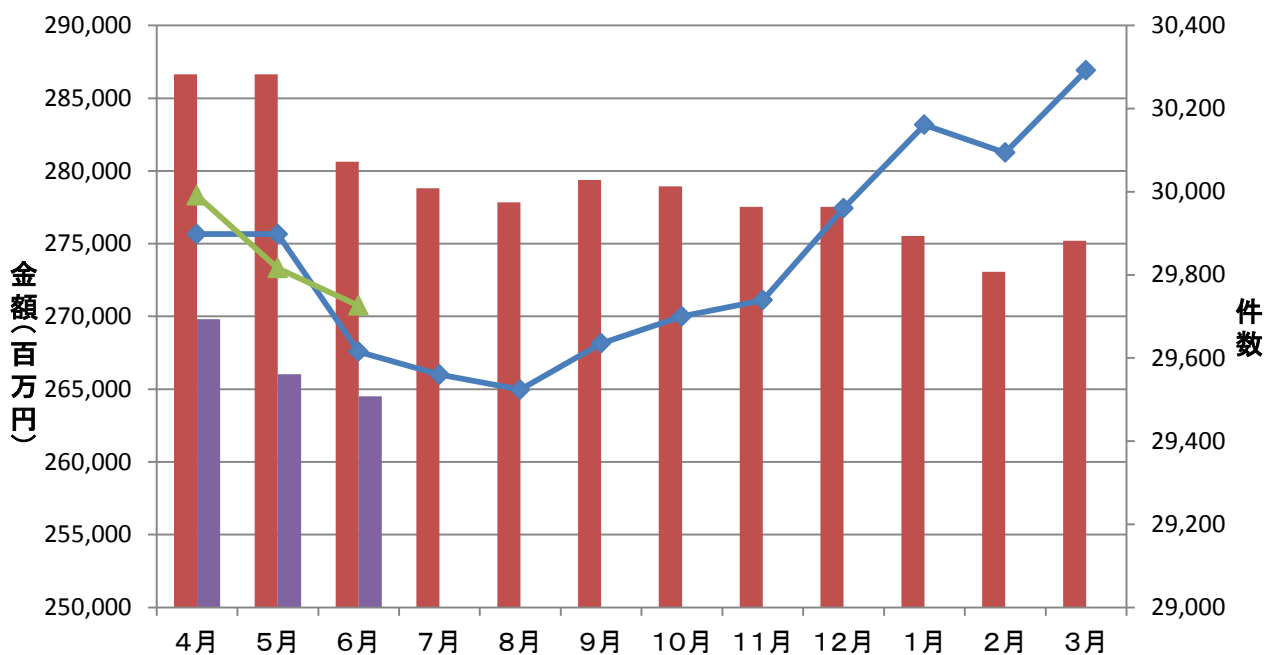

代位弁済実績

■ 平成24年度代弁金額 ■ 平成25年度代弁金額 ◆ 平成24年度代弁件数 ▲ 平成25年度代弁件数

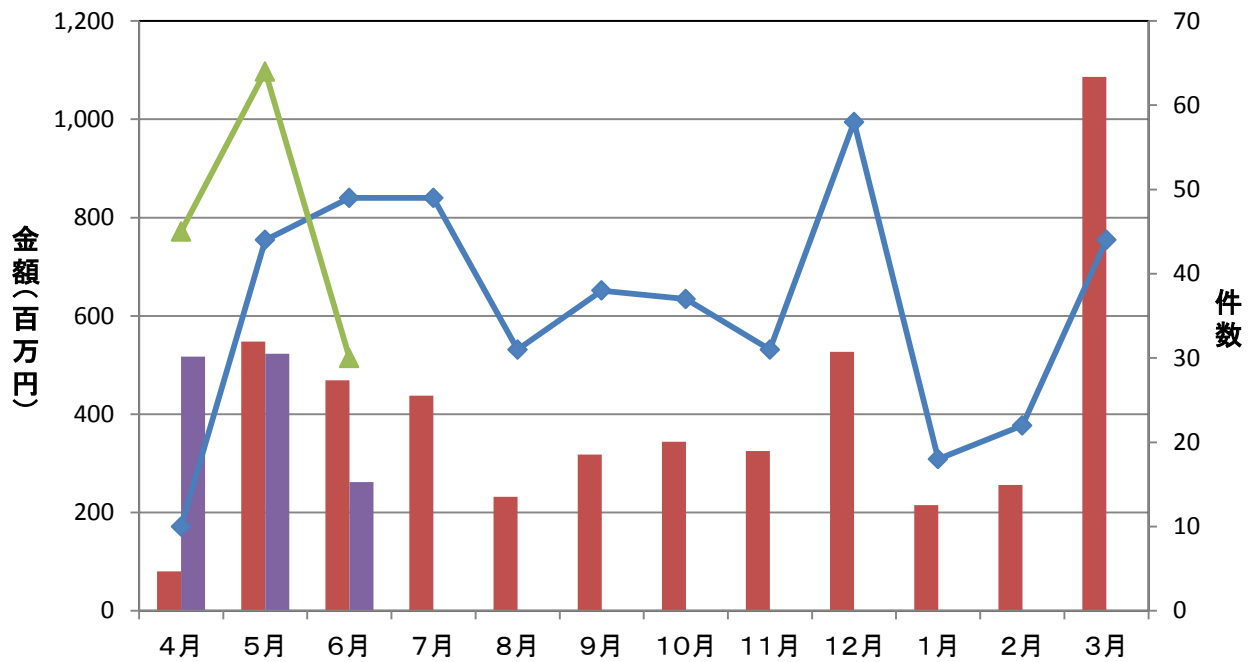

資金使途別保証承諾実績

■ 運転資金 ■ 設備資金 ■ 運転設備資金

(単位: 件、百万円)

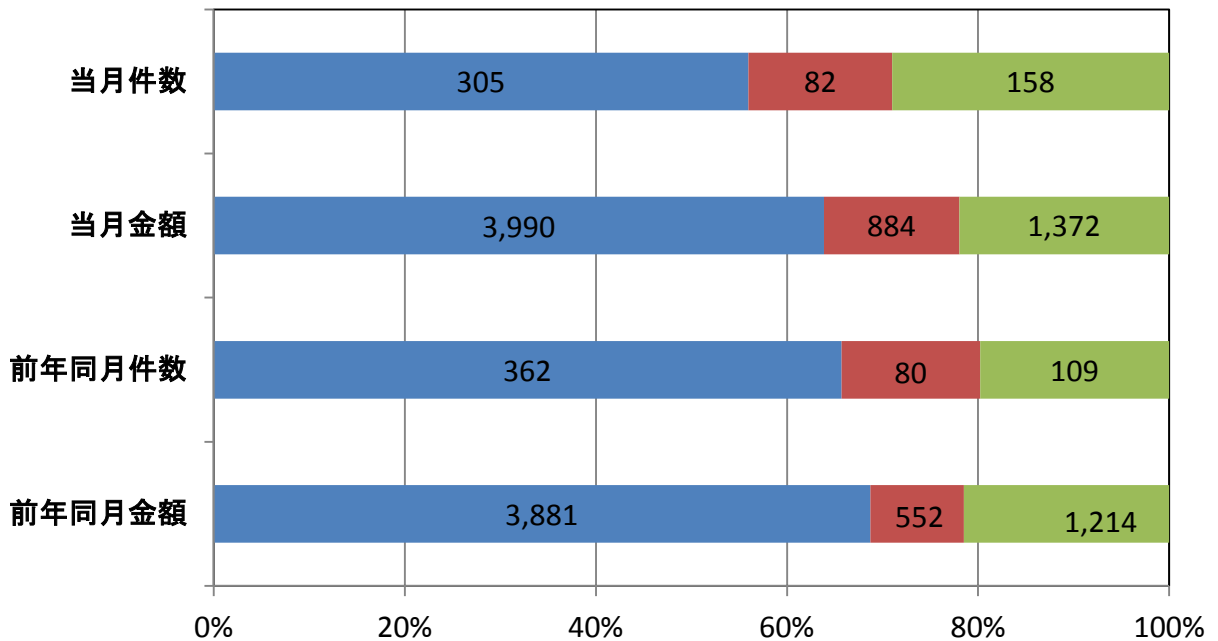

期間別保証承諾実績

■ 件数(当月) ◆ 対前年同月比

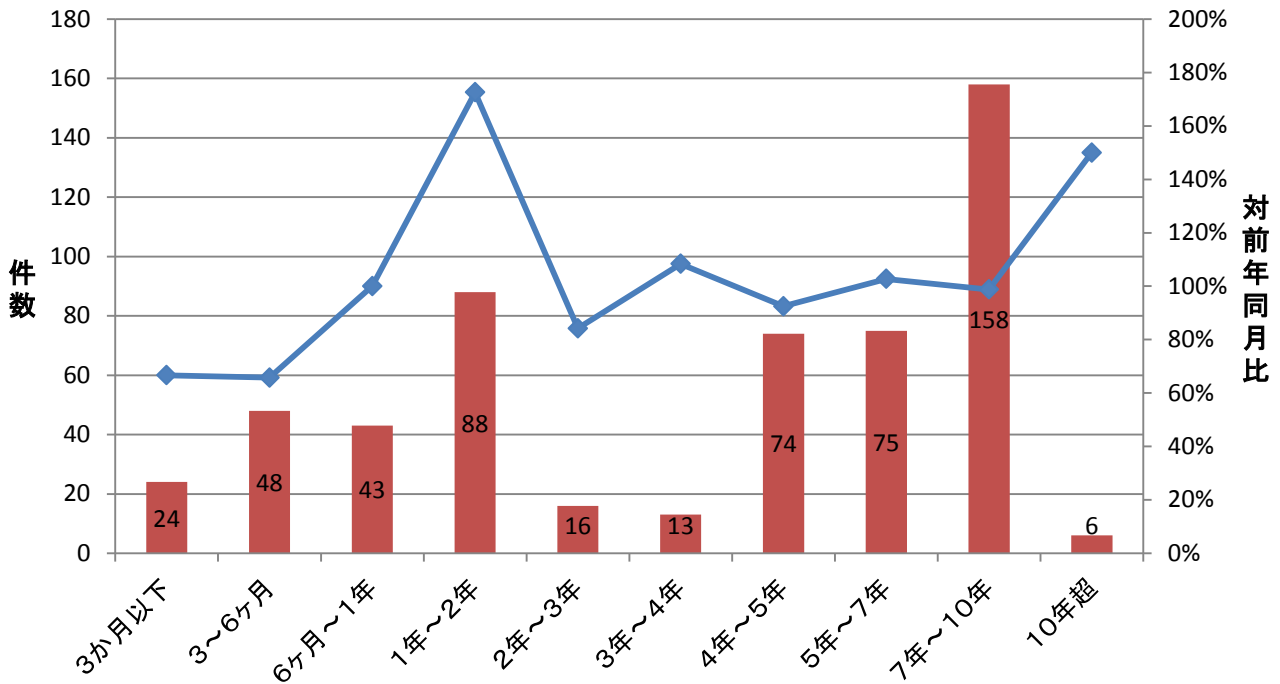

金額別保証承諾実績

■ 件数(当月) ◆ 対前年同月比

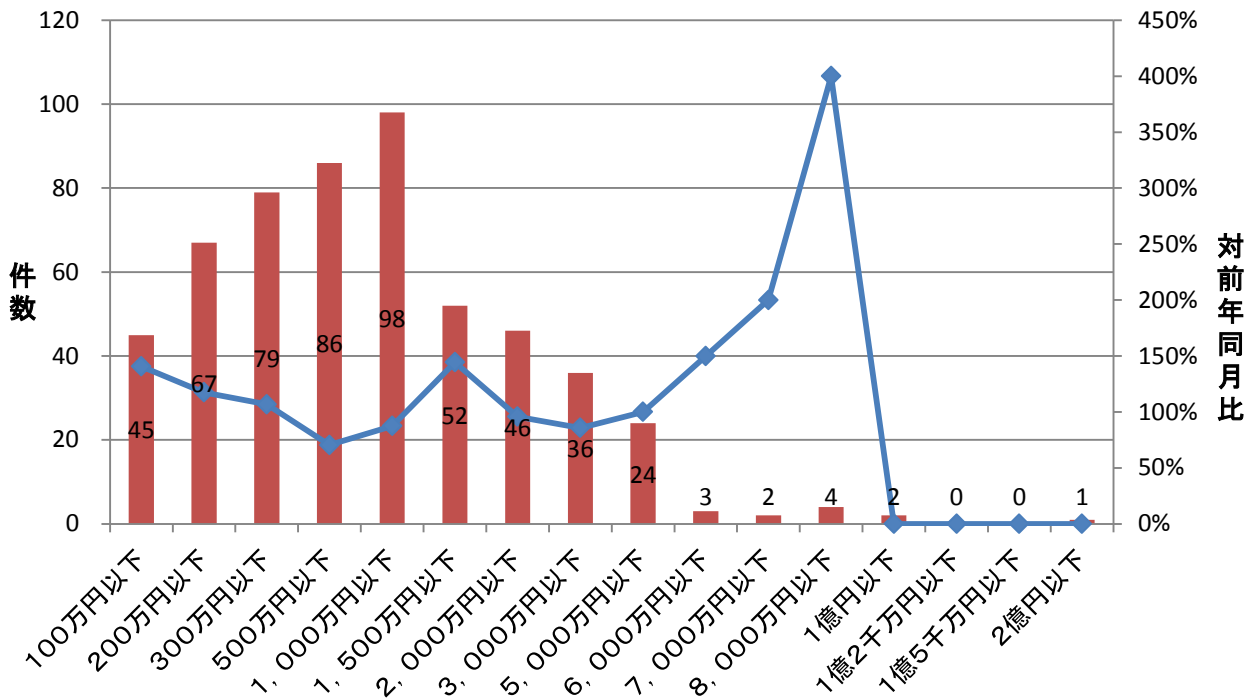

新規・継続別保証承諾実績

■ 新規 ■ 継続

(単位: 件、百万円)

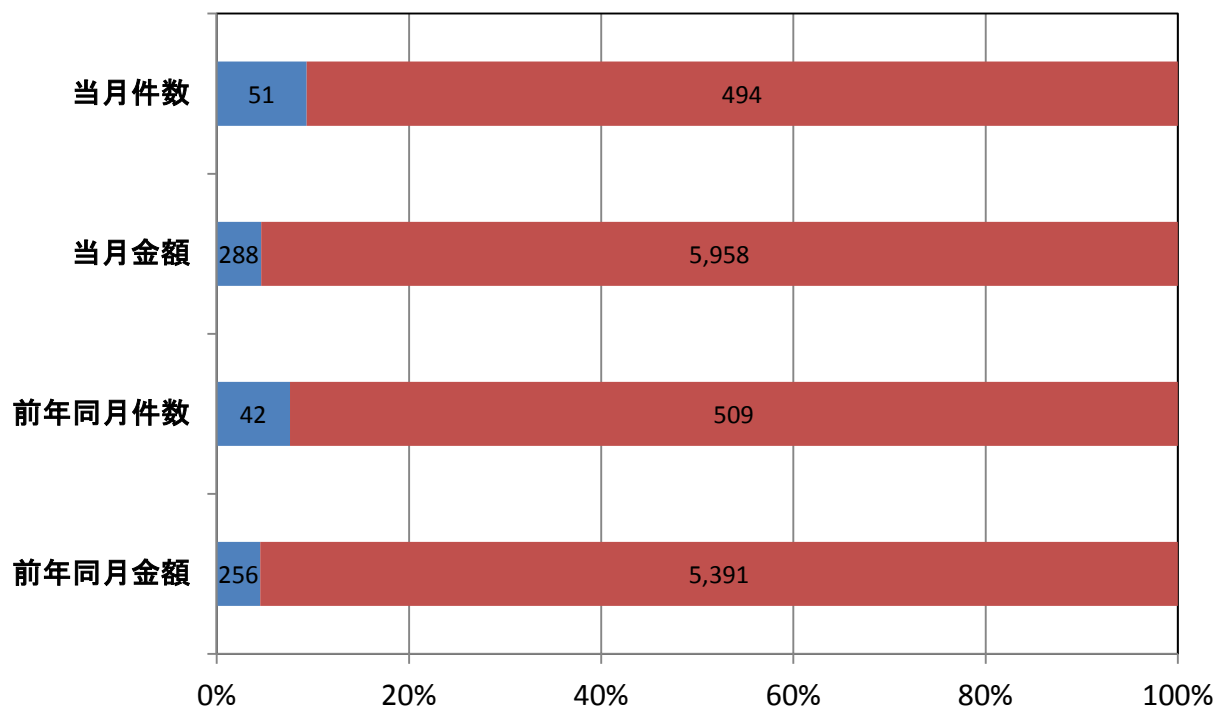

業種別保証承諾実績

■ 金額(当月) ◆ 対前年同月比

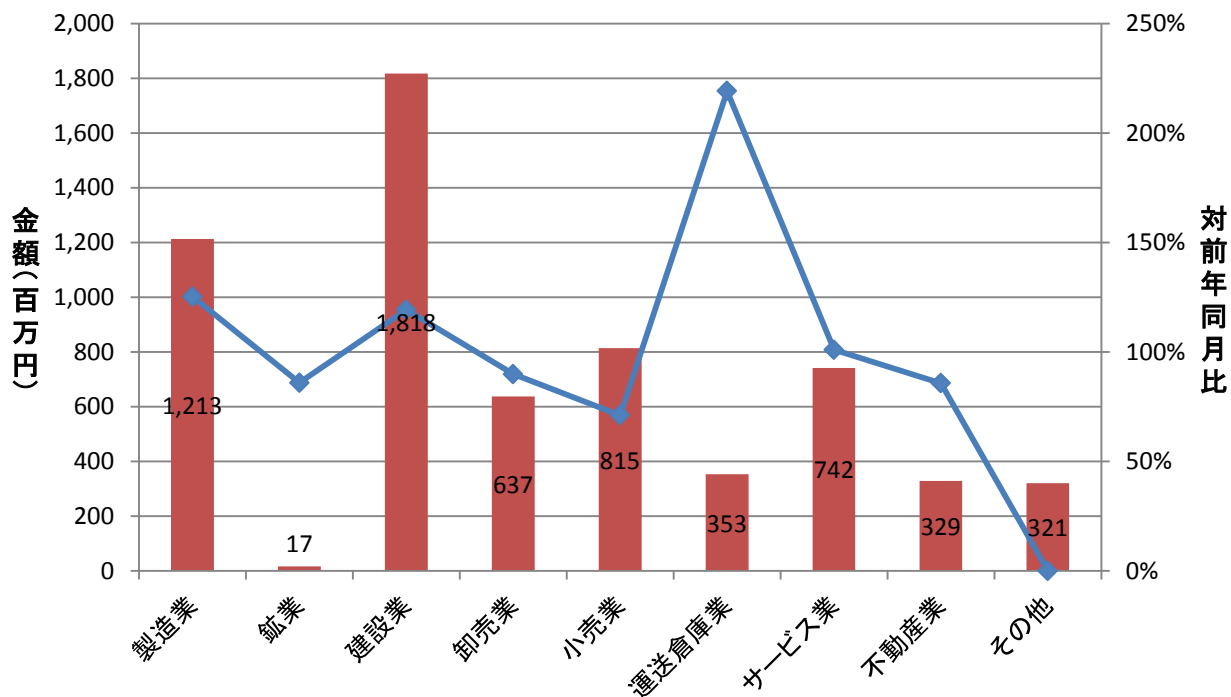

部支所別保証承諾実績

金額(当月) 対前年同月比

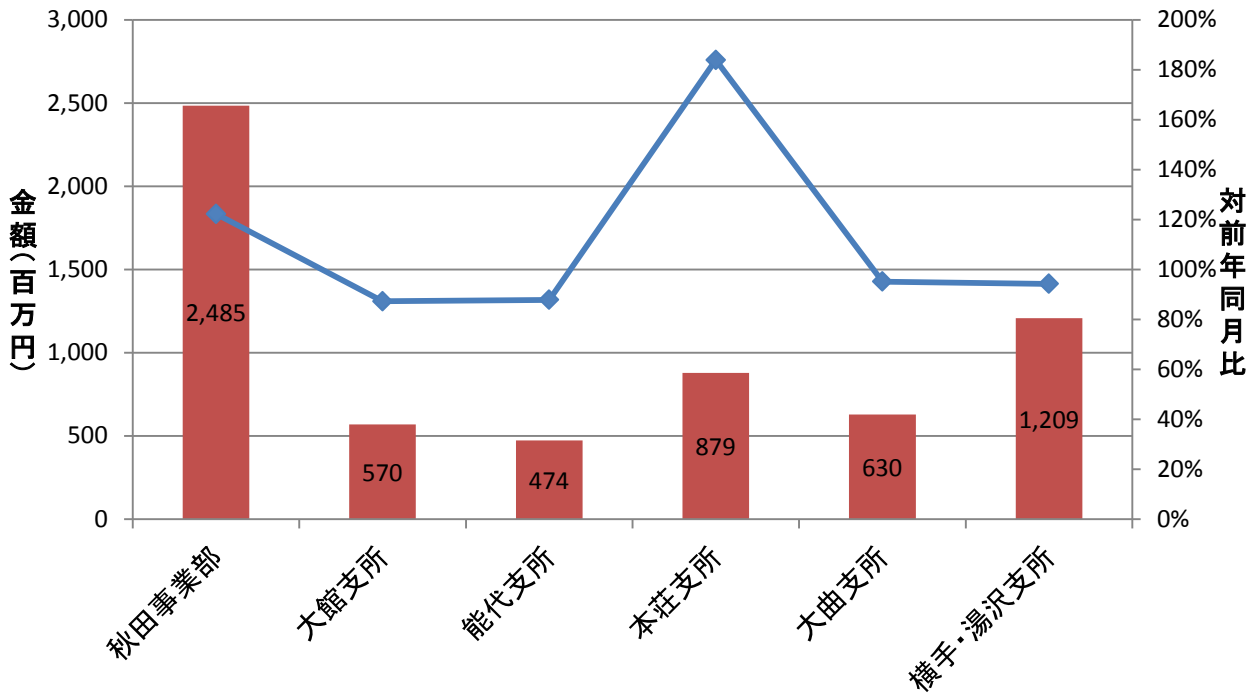

制度別保証金額割合(当月)

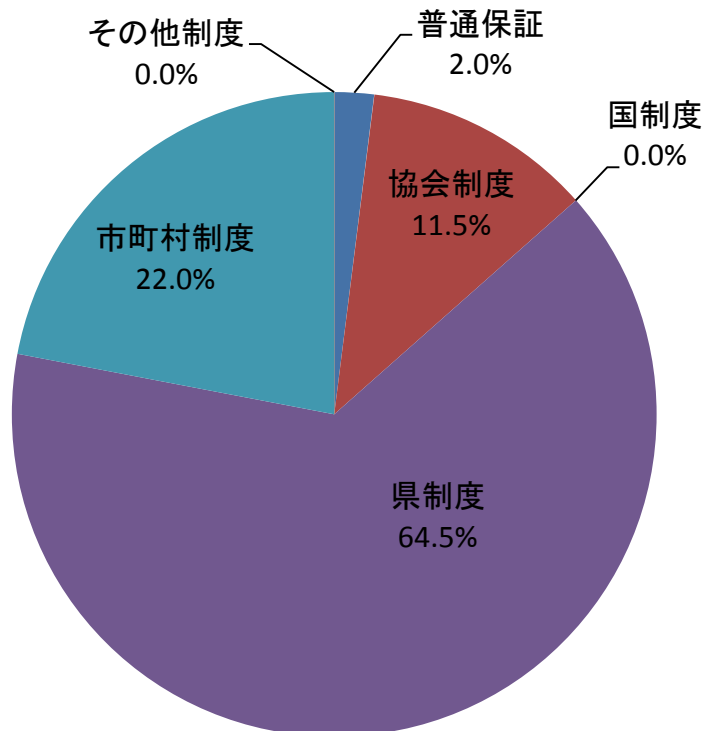

金融機関別保証承諾割合

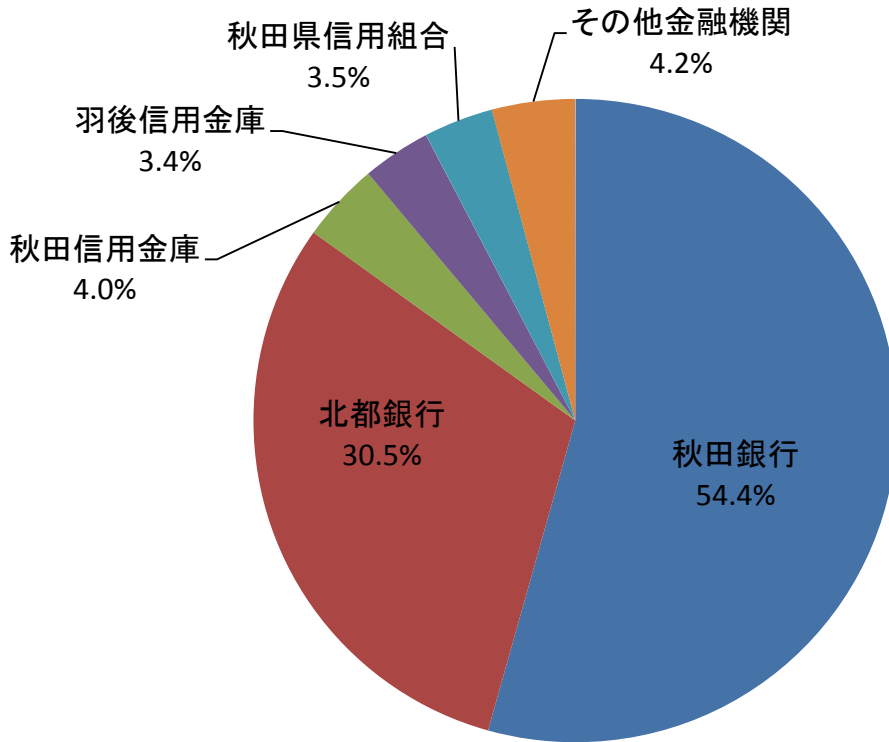

金融機関別一般・セーフティネット保証承諾割合(金額、当月)

■ 一般 ■ セーフティ

